

BLIJHAM

Winschoterweg 18



Schelhaas
uw betrokken makelaar



Welkom bij Schelhaas

Een agrarisch bedrijf aan- of verkopen is een complex proces. Elk bedrijf beschikt over zijn eigen specifieke kenmerken en ook elke zoeker heeft zo zijn eigen wensen.

Ons aanbod in agrarisch vastgoed varieert van melkveebedrijven, akkerbouwbedrijven, landbouwgronden, pluimveebedrijven, varkensbedrijven en vleeskalverenbedrijven. Het agrarisch onroerend goed dat wij aanbieden valt voornamelijk binnen de regio Noord-Nederland, in de provincies Drenthe, Groningen, Friesland en de kop van Overijssel.

Voor objecten in deze regio bent u bij Schelhaas Makelaardij aan het juiste adres. Bent u op zoek naar een deskundige makelaar met kennis van dit specifieke deel van de markt? Voor zowel het kopen als verkopen van agrarische objecten? Het buitengebied is onze specialisatie voor verkoper en koper.



Inhoud

- 5** De schuur
- 7** Het erf
- 10** Landerijen
- 12** Locatie
- 13** Hoe nu verder?
- 21** Ons team

*Een akkerbouwbedrijf met
een moderne bedrijfswoning
en winkel aan huis,
groot 14.27.82 hectare*

De woning staat mooi vrij op de kavel met vrij uitzicht en is gebouwd in 2012. Het geheel is door een Duitse aannemer gebouwd met zeer goede isolatie voorzieningen en een houten sporen kap met houten dakbeschot en gedekt met geglazuurde pannen. Het geheel is aangesloten op de nodige nutvoorzieningen inclusief glasvezel.

Indeling:

Hal met toilet en trap naar de verdieping, meterkast, kantoorruimte, een ruime woonkamer met uitzicht op de besloten tuin, een woonkeuken met aanbouwkeuken voorzien van vaatwasser, koelkast, gasfornuis met afzuigkap en een bijkeuken met een achter entree en CV-ketel.

Op de verdieping bevindt zich een overloop met 4 slaapkamers en een badkamer voorzien van douche, wastafel, toilet en ligbad. Een vlizotrap geeft toegang tot de zolderberging.

Achter de woning is een ruime tuin met prieel en zitje.



De schuur

Naast de woning staat een stenen schuur van ca 30 x 7 m. gedekt met asbesthoudende golfplaten en verhard met betonklinkers.

De schuur is geïsoleerd met dupanel en voorheen gebruikt voor de opslag van pootgoed met voor in de schuur een garage.



Damwandschuur

Achter de woning staat een damwandschuur van 10 x 25 m, gebouwd in 2012 met stalen spanten en gedekt met damwandplaten. Deze schuur is voorzien van 24 zonnepanelen (2024) en heeft een opgesteld vermogen van 7.200 Wp.

In de schuur is een kantine/kantoor en een verkoopruimte, deze ruimten zijn voorzien van kunststof kozijnen.

Aan de achterzijde is deze schuur voorzien van een overkapping van ca 7 x 20 m. voor de stalling van machines.

Achter de schuur staat een kleine eenvoudige kas van 7 x 20 m.

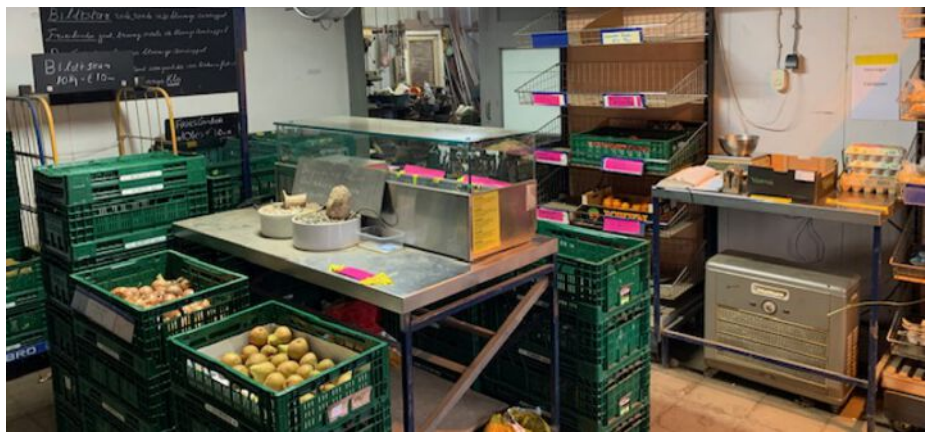

Het erf



Bijzonderheden

Bestemming:

Het object is gelegen in het bestemmingsplan "Agrarisch gebied met een open landschap" van de gemeente Bellingwolde. De bestemming is "Agrarisch gebied met natuurlijke waarden."

NB-vergunning:

Niet aanwezig

Melding activiteitenbesluit:

Voor het bedrijf is een melding activiteitenbesluit landbouw.

Stroom-aansluiting:

3 x 25 amp.

LLB's:

350 stuks





Bent u al verkocht?

Noteer hier uw vragen en/of opmerkingen over het bedrijf en plan een bezichtiging in 0528 - 264007

Landerijen

Totaal is er 14.27.82 hectare grond bij het bedrijf, dit is inclusief het erf, tuin en ondergrond van de bedrijfsgebouwen.

Kadastraal bekend:

Gemeente Wedde, sectie I, nummer 1958 - 00.62.09 ha
Gemeente Wedde, sectie I, nummer 1960 - 01.49.22 ha.
Gemeente Wedde, sectie I, nummer 1962 - 07.97.22 ha.
Gemeente Wedde, sectie I, nummer 1965 - 04.19.29 ha.

Wij stellen het zeer op prijs indien u ons na bezichtiging laat weten of u verder wel of niet geïnteresseert bent in voormeld object.

Bezichtiging uitsluitend op afspraak.

Voor nadere inlichtingen kunt u contact opnemen met onze makelaar René Eijsink.
Hij is te bereiken via ons kantoor of op zijn mobiele nummer 06-54353826

NB:

De gegevens worden u zonder enige verplichtingen onzerzijds verstrekt. Wij doen onze uiterste best een zo nauwkeurig mogelijke beschrijving te geven van de werkelijkheid.
Desondanks kunnen er afwijkingen optreden.



Overzichtskaart



Locatie

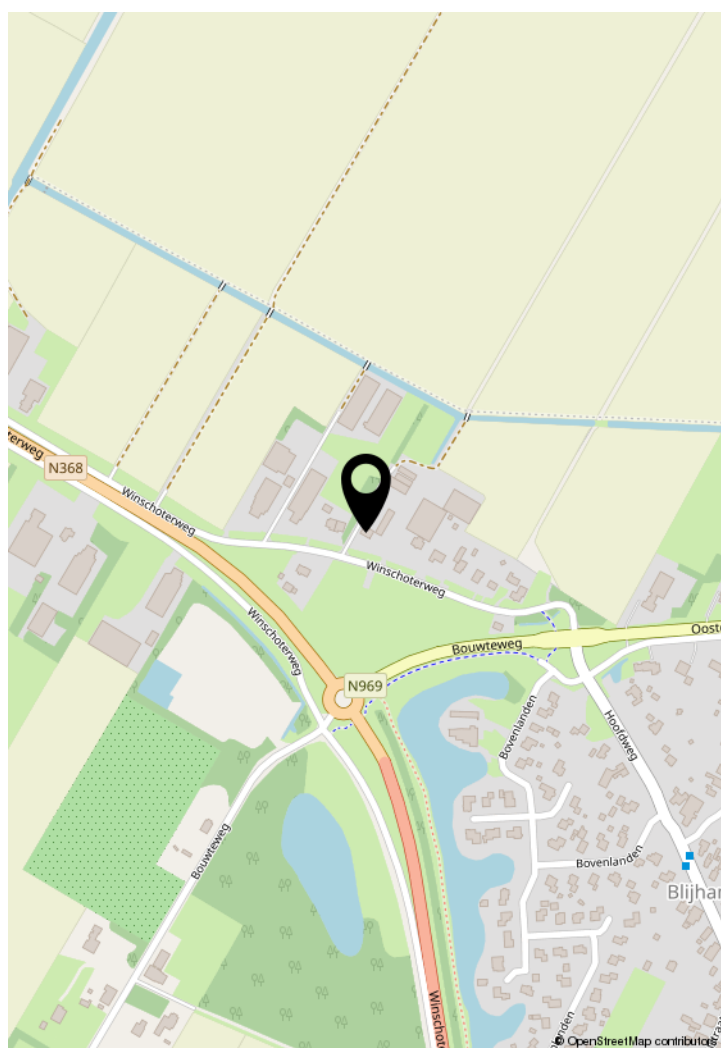
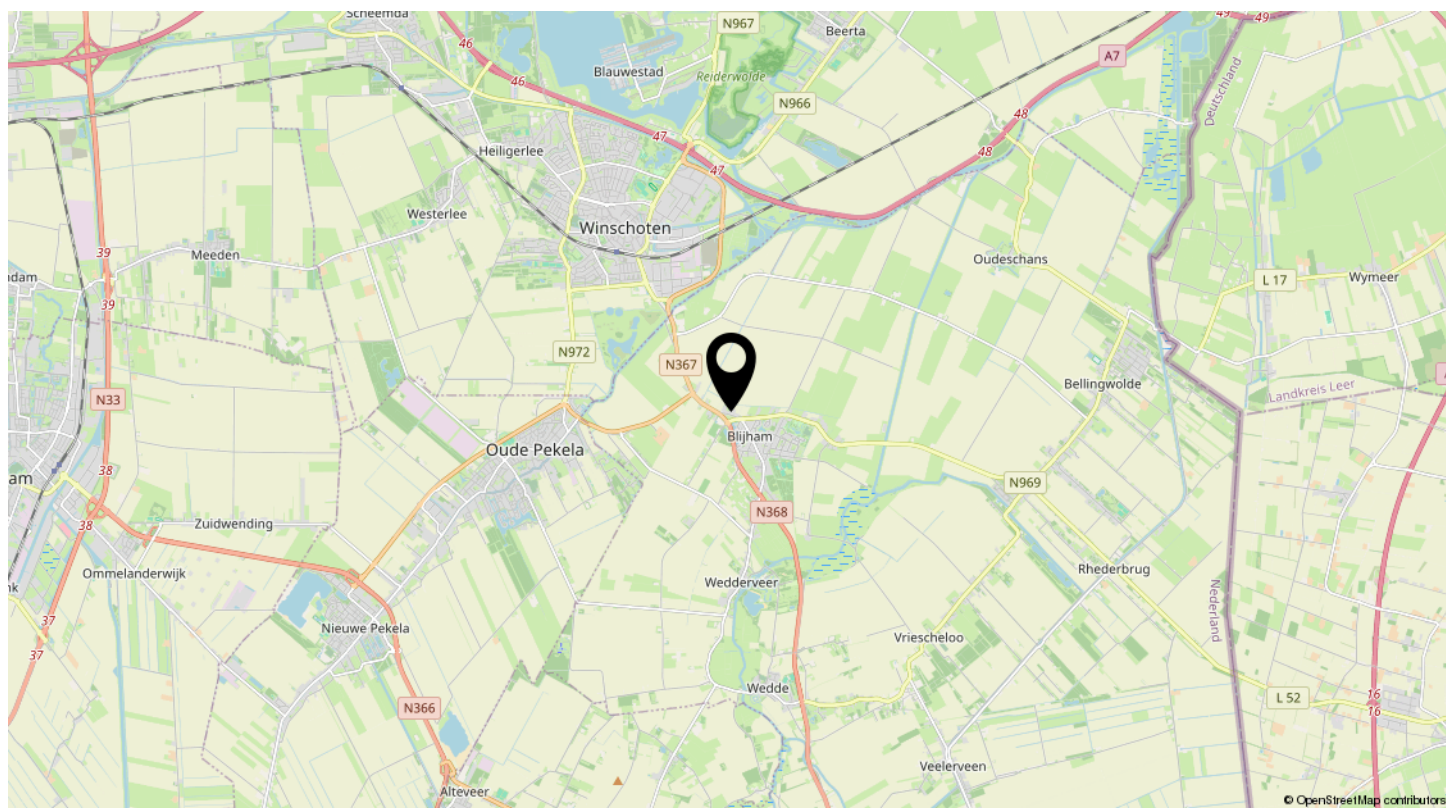

*Gelegen aan de rand
van het dorp Blijham*



Waar moet je rekening mee houden bij het kopen van agrarisch onroerend goed

Een agrarisch bedrijf, perceel cultuurgrond of bosperceel kopen doe je niet iedere dag. Dat begrijpen wij heel goed. Gelukkig doen wij het vaker en mogen wij ons na 50 jaar ervaring dé specialisten van het buitengebied noemen. Wij helpen graag bij het tot stand komen van een mooie koop. Houdt daarbij wel rekening met het feit dat wij in eerste instantie de belangen van onze klant, de verkoper, behartigen. Door een eigen aankoopmakelaar mee te nemen kan je ook door een professional worden bijgestaan. Kijk gerust op de website van de NVM om een geschikte collega te vinden.

Wij als verkopend makelaars hebben, net als de verkopers 'meldplicht'. Dat wil zeggen dat wij, samen met de verkopers, melden wat wij weten. Daarnaast heb je als koper 'onderzoeksplicht'. Dat betekent dat er van een koper en diens eventuele aankoopmakelaar wordt verwacht dat hij/zij gedegen onderzoek heeft gedaan naar het (agrarische) onroerende goed en alles wat daar bij hoort. Kijk dus tijdens de bezichtiging kritisch rond en neem gerust een professional mee zoals een bouwkundige of een aannemer als je zelf niet over genoeg bouwkundige kennis beschikt.

Om een goede invulling te geven aan de meldplicht van de verkoper is er onder andere een NVM vragenlijst ingevuld. In deze vragenlijst geeft de verkoper een uitgebreid overzicht van de huidige staat en gebruik van het (agrarische) onroerend goed. Let op: Wanneer de verkoper niet de huidige gebruiker/eigenaar is wordt deze vragenlijst niet ingevuld. Denk hierbij aan een verkoop in opdracht van de bank of bij een verkoop door nabestaanden. Onze makelaar licht dit tijdens de bezichtiging nog toe met de nodige aandacht voor de typische kenmerken die bij het wonen in het buitengebied of een monument horen.

Denk ook aan de juiste tarieven inzake de overdrachtsbelasting. Zo werkt de fiscus op dit moment met een laag tarief overdrachtsbelasting op woningen en hoog tarief op onder andere agrarische grond met -gebouwen, bedrijfsonroerend goed en recreatief vastgoed. In veel gevallen kan de landbouwwijstelling worden toegepast op de aankoop van percelen landbouwgrond. Ook is het soms mogelijk om een agrarisch bedrijf mee te laten draaien in een kavelruil.



Clausules

Koopovereenkomst

Indien u de gelukkige koper wordt gaan wij een koopovereenkomst opmaken waarin alle afspraken tussen koper en verkoper worden geformuleerd. Hierbij geven wij u alvast een overzicht van enkele clausules die wij zullen verwerken in deze koopovereenkomst.

1.1 Koper verklaart dat de feitelijke perceelgrenzen van het aangekochte voldoende duidelijk zijn.

2.2.1 Het is koper bekend dat over de woning met aanhorigheden 2% overdrachtsbelasting wordt geheven en over de overige opstallen met ondergrond en de agrarische grond wordt 10,4% overdrachtsbelasting geheven. Koper is zelf verantwoordelijk voor een juiste belastingafdracht.

5.1 Tot zekerheid voor nakoming van de verplichtingen van koper zal deze een schriftelijke door een bankinstelling afgegeven bankgarantie doen stellen voor een bedrag van 10% van de koopsom.

5.2 In plaats van deze bankgarantie te stellen kan koper een waarborgsom storten ter hoogte van het in artikel 5.1 genoemde bedrag in handen van de notaris via diens derdenrekening.

6.3.1 Het is koper bekend dat de onroerende zaak meer dan 100 jaar oud is, wat betekent dat de eisen die aan de bouwkwaliteit gesteld mogen worden aanzienlijk lager liggen dan bij nieuwe woningen. In afwijking van artikel 6.3 van deze koopovereenkomst komt het geheel of ten dele ontbreken van één of meer eigenschappen van de onroerende zaak voor normaal en bijzonder gebruik en het eventueel anderszins niet-beantwoorden van de zaak aan de overeenkomst voor rekening en risico van koper.

6.4.3 Koper verklaart bekend te zijn met de aanwezigheid van asbesthoudende stoffen/materialen in de onroerende zaak op (aantal invullen) plaats(en), namelijk (plaatsen gedetailleerd omschrijven, eventueel verwijzen naar een onderzoeksrapport). Partijen verklaren er voorts mee bekend te zijn, dat mogelijk nog meer asbesthoudende stoffen/materialen in de onroerende zaak aanwezig kunnen zijn. Het risico daarvan rust geheel bij koper. Bij het vaststellen van de koopsom is hier rekening mee gehouden.

6.4.3 Gezien het bouwjaar kunnen in de onroerende zaak asbesthoudende stoffen/materialen aanwezig zijn. Indien deze worden verwijderd dienen door koper maatregelen en voorzieningen te worden getroffen die de wetgeving voorschrijft. Koper verklaart met deze wetgeving bekend te zijn en aanvaardt alle aansprakelijkheid en gevolgen die uit de aanwezigheid van asbest en/of de verwijdering van asbest uit de onroerende zaak kan voortvloeien. In afwijking van artikel 6.3. van deze koopakte en artikel 7:17 lid 1 en 2 BW komt het geheel of ten dele ontbreken van één of meer eigenschappen van de onroerende zaak voor normaal en bijzonder gebruik en het eventueel anderszins niet-

beantwoorden van de zaak aan de overeenkomst als gevolg van de aanwezigheid van enig asbest in welke samenstelling en/of op welke plaats dan ook voor rekening en risico van koper. Bij het vaststellen van de koopsom is hier rekening mee gehouden.

7.2 Verkoper zal de gebouwen bezemschoon, aan partijen voldoende bekend.

Nadere afspraken

Het is mogelijk om nadere afspraken te maken die tijdens of na de onderhandelingen tot stand komen. Wij zullen deze in de koopovereenkomst verwerken en zullen u hier tevens op wijzen. Als er vragen zijn kunt u altijd bij ons of uw eigen aankoopmakelaar terecht. Ook de toelichting op de koopovereenkomst kan u van informatie voorzien net als de bijlagen. Neem deze dus ook goed door.

Rechtsgeldige koopovereenkomst pas ná ondertekening

Een mondelinge overeenstemming tussen de particuliere verkoper en de particuliere koper is niet rechtsgeldig. Met andere woorden: er is geen koop. Er is pas sprake van een rechtsgeldige koop als de particuliere verkoper en de particuliere koper de koopovereenkomst hebben ondertekend. Dit vloeit voort uit artikel 7:2 Burgerlijk Wetboek. Een bevestiging van de mondelinge overeenstemming per e-mail of een toegestuurd concept van de koopovereenkomst wordt overigens niet gezien als een 'ondertekende koopovereenkomst'.

Deze informatie is door ons met de nodige zorgvuldigheid samengesteld. Onzerzijds wordt echter geen enkele aansprakelijkheid aanvaard voor enige onvolledigheid, onjuistheid of anderszins, dan wel de gevolgen daarvan. Alle opgegeven maten en oppervlakten zijn indicatief.

Lijst van zaken

Voor de onderstaande zaken -ongeacht of ze roerend dan wel onroerend zijn- geldt dat ze soms wel en soms niet in het verkochte achterblijven. De lijst is bedoeld om duidelijkheid te scheppen om discussies achteraf te voorkomen.

	Blijft achter	Gaat mee	Kan worden overgenomen	n.v.t.
Woning/ boerderij				
<i>Interieur</i>				
Verlichting, te weten:				
- inbouwspots/dimmers	<input type="checkbox"/>	<input type="checkbox"/>	<input type="checkbox"/>	X
- opbouwspots/armaturen/lampen/dimmers	X	<input type="checkbox"/>	<input type="checkbox"/>	<input type="checkbox"/>
- losse (hang)lampen	<input type="checkbox"/>	X	<input type="checkbox"/>	<input type="checkbox"/>
-	<input type="checkbox"/>	<input type="checkbox"/>	<input type="checkbox"/>	<input type="checkbox"/>
-	<input type="checkbox"/>	<input type="checkbox"/>	<input type="checkbox"/>	<input type="checkbox"/>
(Losse)kasten, legplanken, te weten:				
-	<input type="checkbox"/>	<input type="checkbox"/>	<input type="checkbox"/>	<input type="checkbox"/>
-	<input type="checkbox"/>	<input type="checkbox"/>	<input type="checkbox"/>	<input type="checkbox"/>
Raamdecoratie/zonwering binnen, te weten:				
- gordijnrails	X	<input type="checkbox"/>	<input type="checkbox"/>	<input type="checkbox"/>
- gordijnen	<input type="checkbox"/>	<input type="checkbox"/>	<input type="checkbox"/>	X
- overgordijnen	<input type="checkbox"/>	<input type="checkbox"/>	<input type="checkbox"/>	X
- vitrages	<input type="checkbox"/>	<input type="checkbox"/>	<input type="checkbox"/>	X
- rolgordijnen	<input type="checkbox"/>	<input type="checkbox"/>	<input type="checkbox"/>	X
- lamellen	<input type="checkbox"/>	<input type="checkbox"/>	<input type="checkbox"/>	X
- jaloezieën	<input type="checkbox"/>	<input type="checkbox"/>	<input type="checkbox"/>	X
- (losse) horren/rolhorren	<input type="checkbox"/>	<input type="checkbox"/>	<input type="checkbox"/>	X
- Zonwering binnen	<input type="checkbox"/>	<input type="checkbox"/>	<input type="checkbox"/>	X
-	<input type="checkbox"/>	<input type="checkbox"/>	<input type="checkbox"/>	<input type="checkbox"/>
Vloerdecoratie, te weten:				
- vloerbedekking	<input type="checkbox"/>	<input type="checkbox"/>	<input type="checkbox"/>	<input type="checkbox"/>
- parketvloer	X	<input type="checkbox"/>	<input type="checkbox"/>	<input type="checkbox"/>
- houten vloer(delen)	X	<input type="checkbox"/>	<input type="checkbox"/>	<input type="checkbox"/>
- laminaat	X	<input type="checkbox"/>	<input type="checkbox"/>	<input type="checkbox"/>
- plavuizen	X	<input type="checkbox"/>	<input type="checkbox"/>	<input type="checkbox"/>
- linoleum	<input type="checkbox"/>	<input type="checkbox"/>	<input type="checkbox"/>	<input type="checkbox"/>
- kurkvloer	<input type="checkbox"/>	<input type="checkbox"/>	<input type="checkbox"/>	<input type="checkbox"/>
-	<input type="checkbox"/>	<input type="checkbox"/>	<input type="checkbox"/>	<input type="checkbox"/>
-	<input type="checkbox"/>	<input type="checkbox"/>	<input type="checkbox"/>	<input type="checkbox"/>
-	<input type="checkbox"/>	<input type="checkbox"/>	<input type="checkbox"/>	<input type="checkbox"/>
-	<input type="checkbox"/>	<input type="checkbox"/>	<input type="checkbox"/>	<input type="checkbox"/>

Lijst van zaken

	Blijft achter	Gaat mee	Kan worden overgenomen	n.v.t.
(Voorzet) openhaard met toebehoren	<input type="checkbox"/>	<input type="checkbox"/>	<input type="checkbox"/>	<input type="checkbox"/>
Allesbrander	<input type="checkbox"/>	<input type="checkbox"/>	<input type="checkbox"/>	<input type="checkbox"/>
Houtkachel	<input type="checkbox"/>	<input type="checkbox"/>	<input type="checkbox"/>	<input type="checkbox"/>
(Gas)kachels	<input type="checkbox"/>	<input type="checkbox"/>	<input type="checkbox"/>	<input type="checkbox"/>
Designradiator(en)	X	<input type="checkbox"/>	<input type="checkbox"/>	<input type="checkbox"/>
Radiatorafwerking	<input type="checkbox"/>	<input type="checkbox"/>	<input type="checkbox"/>	X
Overig, te weten:				
- spiegelwanden	<input type="checkbox"/>	<input type="checkbox"/>	<input type="checkbox"/>	<input type="checkbox"/>
- schilderij ophangstelsysteem	<input type="checkbox"/>	<input type="checkbox"/>	<input type="checkbox"/>	<input type="checkbox"/>
-	<input type="checkbox"/>	<input type="checkbox"/>	<input type="checkbox"/>	<input type="checkbox"/>
-	<input type="checkbox"/>	<input type="checkbox"/>	<input type="checkbox"/>	<input type="checkbox"/>
Keuken				
Keukenblok (met bovenkasten)	X	<input type="checkbox"/>	<input type="checkbox"/>	<input type="checkbox"/>
Keuken (inbouw)apparatuur, te weten:				
- kookplaat	<input type="checkbox"/>	<input type="checkbox"/>	<input type="checkbox"/>	<input type="checkbox"/>
- (gas)fornuis	X	<input type="checkbox"/>	<input type="checkbox"/>	<input type="checkbox"/>
- afzuigkap	X	<input type="checkbox"/>	<input type="checkbox"/>	<input type="checkbox"/>
- magnetron	X	<input type="checkbox"/>	<input type="checkbox"/>	<input type="checkbox"/>
- oven	X	<input type="checkbox"/>	<input type="checkbox"/>	<input type="checkbox"/>
- combi-oven/combimagnetron	<input type="checkbox"/>	<input type="checkbox"/>	<input type="checkbox"/>	<input type="checkbox"/>
- koelkast	X	<input type="checkbox"/>	<input type="checkbox"/>	<input type="checkbox"/>
- vriezer	<input type="checkbox"/>	X	<input type="checkbox"/>	<input type="checkbox"/>
- koel-vriescombinatie	<input type="checkbox"/>	<input type="checkbox"/>	<input type="checkbox"/>	X
- vaatwasser	X	<input type="checkbox"/>	<input type="checkbox"/>	<input type="checkbox"/>
- Quooker	<input type="checkbox"/>	<input type="checkbox"/>	<input type="checkbox"/>	<input type="checkbox"/>
- koffiezetapparaat	<input type="checkbox"/>	<input type="checkbox"/>	<input type="checkbox"/>	<input type="checkbox"/>
-	<input type="checkbox"/>	<input type="checkbox"/>	<input type="checkbox"/>	<input type="checkbox"/>
-	<input type="checkbox"/>	<input type="checkbox"/>	<input type="checkbox"/>	<input type="checkbox"/>
Keukenaccessoires, te weten:				
-	<input type="checkbox"/>	<input type="checkbox"/>	<input type="checkbox"/>	<input type="checkbox"/>
-	<input type="checkbox"/>	<input type="checkbox"/>	<input type="checkbox"/>	<input type="checkbox"/>
Sanitair/sauna				
Toilet met de volgende toebehoren:				
- toilet	X	<input type="checkbox"/>	<input type="checkbox"/>	<input type="checkbox"/>
- toiletrolhouder	X	<input type="checkbox"/>	<input type="checkbox"/>	<input type="checkbox"/>
- toiletborstel(houder)	<input type="checkbox"/>	<input type="checkbox"/>	<input type="checkbox"/>	X
- fontein	X	<input type="checkbox"/>	<input type="checkbox"/>	<input type="checkbox"/>

Lijst van zaken

	Blijft achter	Gaat mee	Kan worden overgenomen	n.v.t.
-	<input type="checkbox"/>	<input type="checkbox"/>	<input type="checkbox"/>	<input type="checkbox"/>
-	<input type="checkbox"/>	<input type="checkbox"/>	<input type="checkbox"/>	<input type="checkbox"/>
Badkamer met de volgende toebehoren:				
- ligbad	X	<input type="checkbox"/>	<input type="checkbox"/>	<input type="checkbox"/>
- jacuzzi/whirlpool	<input type="checkbox"/>	<input type="checkbox"/>	<input type="checkbox"/>	<input type="checkbox"/>
- douche (cabine/schermb)	X	<input type="checkbox"/>	<input type="checkbox"/>	<input type="checkbox"/>
- stoomdouche (cabine)	<input type="checkbox"/>	<input type="checkbox"/>	<input type="checkbox"/>	<input type="checkbox"/>
- wastafel	X	<input type="checkbox"/>	<input type="checkbox"/>	<input type="checkbox"/>
- wastafelmeubel	X	<input type="checkbox"/>	<input type="checkbox"/>	<input type="checkbox"/>
- planchet	<input type="checkbox"/>	<input type="checkbox"/>	<input type="checkbox"/>	<input type="checkbox"/>
- toiletkast	<input type="checkbox"/>	<input type="checkbox"/>	<input type="checkbox"/>	<input type="checkbox"/>
- toilet	X	<input type="checkbox"/>	<input type="checkbox"/>	<input type="checkbox"/>
- toiletrolhouder	X	<input type="checkbox"/>	<input type="checkbox"/>	<input type="checkbox"/>
- toiletborstel(houder)	<input type="checkbox"/>	<input type="checkbox"/>	<input type="checkbox"/>	<input type="checkbox"/>
-	<input type="checkbox"/>	<input type="checkbox"/>	<input type="checkbox"/>	<input type="checkbox"/>
-	<input type="checkbox"/>	<input type="checkbox"/>	<input type="checkbox"/>	<input type="checkbox"/>
Sauna met toebehoren	<input type="checkbox"/>	<input type="checkbox"/>	<input type="checkbox"/>	<input type="checkbox"/>
	<input type="checkbox"/>	<input type="checkbox"/>	<input type="checkbox"/>	<input type="checkbox"/>
Exterieur/installaties/veiligheid/energiebesparing				
Schotel/antenne	<input type="checkbox"/>	<input type="checkbox"/>	<input type="checkbox"/>	<input type="checkbox"/>
Brievenbus	X	<input type="checkbox"/>	<input type="checkbox"/>	<input type="checkbox"/>
(Voordeur)bel	X	<input type="checkbox"/>	<input type="checkbox"/>	<input type="checkbox"/>
Alarminstallatie	<input type="checkbox"/>	<input type="checkbox"/>	<input type="checkbox"/>	X
(Veiligheids)sloten en overige inbraakpreventie	<input type="checkbox"/>	<input type="checkbox"/>	<input type="checkbox"/>	X
Rookmelders	X	<input type="checkbox"/>	<input type="checkbox"/>	<input type="checkbox"/>
Screens/rolluiken	X	<input type="checkbox"/>	<input type="checkbox"/>	<input type="checkbox"/>
cv met toebehoren	X	<input type="checkbox"/>	<input type="checkbox"/>	<input type="checkbox"/>
(Klok)thermostaat	X	<input type="checkbox"/>	<input type="checkbox"/>	<input type="checkbox"/>
Warmwatervoorziening, te weten:				
- via cv-installatie	X	<input type="checkbox"/>	<input type="checkbox"/>	<input type="checkbox"/>
- boiler (huur/eigendom)	<input type="checkbox"/>	<input type="checkbox"/>	<input type="checkbox"/>	<input type="checkbox"/>
- close-in boiler	<input type="checkbox"/>	<input type="checkbox"/>	<input type="checkbox"/>	<input type="checkbox"/>
- geiser (huur/eigendom)	<input type="checkbox"/>	<input type="checkbox"/>	<input type="checkbox"/>	<input type="checkbox"/>
-	<input type="checkbox"/>	<input type="checkbox"/>	<input type="checkbox"/>	<input type="checkbox"/>
-	<input type="checkbox"/>	<input type="checkbox"/>	<input type="checkbox"/>	<input type="checkbox"/>
Mechanische ventilatie	X	<input type="checkbox"/>	<input type="checkbox"/>	<input type="checkbox"/>
Luchtbehandeling	<input type="checkbox"/>	<input type="checkbox"/>	<input type="checkbox"/>	<input type="checkbox"/>

Lijst van zaken

	Blijft achter	Gaat mee	Kan worden overgenomen	n.v.t.
Isolatievoorzieningen (voorzetramen/radiatorfolie etc.), te weten:				
-	<input type="checkbox"/>	<input type="checkbox"/>	<input type="checkbox"/>	<input type="checkbox"/>
-	<input type="checkbox"/>	<input type="checkbox"/>	<input type="checkbox"/>	<input type="checkbox"/>
Telefoonaansluiting/internetaansluiting	X	<input type="checkbox"/>	<input type="checkbox"/>	<input type="checkbox"/>
Veiligheidsschakelaar wasautomaat	<input type="checkbox"/>	<input type="checkbox"/>	<input type="checkbox"/>	X
Waterslot wasautomaat	<input type="checkbox"/>	X	<input type="checkbox"/>	<input type="checkbox"/>
Zonnepanelen	X	<input type="checkbox"/>	<input type="checkbox"/>	<input type="checkbox"/>
Oplaadpunt elektrische auto	<input type="checkbox"/>	<input type="checkbox"/>	<input type="checkbox"/>	<input type="checkbox"/>
	<input type="checkbox"/>	<input type="checkbox"/>	<input type="checkbox"/>	<input type="checkbox"/>
	<input type="checkbox"/>	<input type="checkbox"/>	<input type="checkbox"/>	<input type="checkbox"/>
Tuin				
Inrichting				
Tuinaanleg/bestrating	X	<input type="checkbox"/>	<input type="checkbox"/>	<input type="checkbox"/>
Beplanting	X	<input type="checkbox"/>	<input type="checkbox"/>	<input type="checkbox"/>
	<input type="checkbox"/>	<input type="checkbox"/>	<input type="checkbox"/>	<input type="checkbox"/>
Verlichting/installaties				
Buitenverlichting	X	<input type="checkbox"/>	<input type="checkbox"/>	<input type="checkbox"/>
Tijd- of schemerschakelaar/bewegingsmelder	<input type="checkbox"/>	<input type="checkbox"/>	<input type="checkbox"/>	<input type="checkbox"/>
	<input type="checkbox"/>	<input type="checkbox"/>	<input type="checkbox"/>	<input type="checkbox"/>
Bebouwing				
Tuinhuis/buitenberging	X	<input type="checkbox"/>	<input type="checkbox"/>	<input type="checkbox"/>
Kasten/werkbank in tuinhuis/berging	X	<input type="checkbox"/>	<input type="checkbox"/>	<input type="checkbox"/>
(Broei)kas	X	<input type="checkbox"/>	<input type="checkbox"/>	<input type="checkbox"/>
	<input type="checkbox"/>	<input type="checkbox"/>	<input type="checkbox"/>	<input type="checkbox"/>
	<input type="checkbox"/>	<input type="checkbox"/>	<input type="checkbox"/>	<input type="checkbox"/>
Overig				
Overige tuin, te weten:				
- (sier)hek	X	<input type="checkbox"/>	<input type="checkbox"/>	<input type="checkbox"/>
- vlaggenmast(houder)	X	<input type="checkbox"/>	<input type="checkbox"/>	<input type="checkbox"/>
-	<input type="checkbox"/>	<input type="checkbox"/>	<input type="checkbox"/>	<input type="checkbox"/>
-	<input type="checkbox"/>	<input type="checkbox"/>	<input type="checkbox"/>	<input type="checkbox"/>
-	<input type="checkbox"/>	<input type="checkbox"/>	<input type="checkbox"/>	<input type="checkbox"/>
-	<input type="checkbox"/>	<input type="checkbox"/>	<input type="checkbox"/>	<input type="checkbox"/>
-	<input type="checkbox"/>	<input type="checkbox"/>	<input type="checkbox"/>	<input type="checkbox"/>
-	<input type="checkbox"/>	<input type="checkbox"/>	<input type="checkbox"/>	<input type="checkbox"/>

Lijst van zaken

		Blijft achter	Gaat mee	Kan worden overgenomen	n.v.t.
<i>Overige roerende zaken bedrijf</i>					
-	Dieselolietank met lekbak en pomp	<input type="checkbox"/>	<input type="checkbox"/>	X	<input type="checkbox"/>
-		<input type="checkbox"/>	<input type="checkbox"/>	<input type="checkbox"/>	<input type="checkbox"/>
-		<input type="checkbox"/>	<input type="checkbox"/>	<input type="checkbox"/>	<input type="checkbox"/>
-		<input type="checkbox"/>	<input type="checkbox"/>	<input type="checkbox"/>	<input type="checkbox"/>
-		<input type="checkbox"/>	<input type="checkbox"/>	<input type="checkbox"/>	<input type="checkbox"/>
-		<input type="checkbox"/>	<input type="checkbox"/>	<input type="checkbox"/>	<input type="checkbox"/>
-		<input type="checkbox"/>	<input type="checkbox"/>	<input type="checkbox"/>	<input type="checkbox"/>
-		<input type="checkbox"/>	<input type="checkbox"/>	<input type="checkbox"/>	<input type="checkbox"/>
-		<input type="checkbox"/>	<input type="checkbox"/>	<input type="checkbox"/>	<input type="checkbox"/>

Lijst van zaken

Overig

Zijn er zaken die geen eigendom zijn van verkoper omdat er sprake is van een leasecontract. Zo ja, neemt verkoper de zaak mee of moet het betreffende contract worden overgenomen?

	Ja	Nee	Gaat mee	Moet worden overgenomen
CV/geiser/boiler	<input type="checkbox"/>	<input type="checkbox"/>	<input type="checkbox"/>	<input type="checkbox"/>
Keuken/tuin/kozijnen	<input type="checkbox"/>	<input type="checkbox"/>	<input type="checkbox"/>	<input type="checkbox"/>
Intelligente thermostaten e.d.	<input type="checkbox"/>	<input type="checkbox"/>	<input type="checkbox"/>	<input type="checkbox"/>
Stadsverwarming	<input type="checkbox"/>	<input type="checkbox"/>	<input type="checkbox"/>	<input type="checkbox"/>
Zonnepanelen	<input type="checkbox"/>	<input type="checkbox"/>	<input type="checkbox"/>	<input type="checkbox"/>
	<input type="checkbox"/>	<input type="checkbox"/>	<input type="checkbox"/>	<input type="checkbox"/>
	<input type="checkbox"/>	<input type="checkbox"/>	<input type="checkbox"/>	<input type="checkbox"/>
Bijlage(n) over te nemen contracten:				
-				
-				

Voor akkoord,

De opdrachtgever/verkoper,
(en echtgeno(o)t(e)/partner)

plaats en datum:

Koper,
(en echtgeno(o)t(e)/partner)

plaats en datum:

Ons team

Maak kennis met de gezichten van team Schelhaas, een professioneel team met passie voor en ervaring in het vak. Ons makelaarskantoor, gevestigd in Hoogeveen, wordt gerund door een gedreven team. Wij helpen u graag op een persoonlijke manier én met enthousiasme om uw wensen op het gebied van agrarisch vastgoed en landelijk wonen aan te pakken. Met succes en al meer dan 50 jaar ervaring. Ons team bestaat uit opgeleide medewerkers die u graag van dienst zijn met hun expertise. Bovendien is ons makelaarskantoor aangesloten bij de branchevereniging NVM. Hierdoor bent u er zeker van dat de kwaliteit van onze diensten gewaarborgd blijft.



50 jaar Schelhaas Makelaardij

Schelhaas makelaardij is al 50 jaar specialist op het gebied van landelijk wonen en agrarisch vastgoed en is actief in heel Noord-Nederland.

Inmiddels zijn wij gegroeid naar een kantoor met 13 enthousiaste en betrokken medewerkers met ieder zijn of haar eigen kennis, ervaring en achtergrond. Wij hebben ons team de afgelopen jaren versterkt met jonge medewerkers die ervoor willen gaan. Samen met de ervaren makelaars vormen we een sterk en hecht team die intensief met elkaar samenwerken en scherp houden.

Als vastgoed deskundigen en taxateurs blijven wij uiteraard continu op de hoogte van alle ontwikkelingen om u zo goed mogelijk te kunnen adviseren.

Graag staan wij voor u klaar met al onze expertise. Uiteraard zijn wij daarbij altijd onafhankelijk en staan we voor úw belangen.

Kortom, Schelhaas Makelaardij:
Uw betrokken makelaar



Schelhaas

uw betrokken makelaar

Betekenis 'betrokken'

be•trok•ken (bijvoeglijk naamwoord)

- 1** ermee gemoeid zijnd; ermee belast: de betrokken makelaar
- 2** zich persoonlijk voor iets verantwoordelijk voelend:
ons kantoor bestaat uitsluitend uit betrokken medewerkers

be•trek•ken

- 1** erbij halen: bij iets betrokken zijn (a) er deel van uitmaken;
(b) zich er emotioneel mee verbonden voelen
- 2** gaan bewonen: een nieuwe woning betrekken



Griendtsveenweg 27, 7901 EB Hoogeveen
0528 - 264007 - info@schelhaas.com

www.schelhaas.com