

BEDRIJVENCENTRUM DE VEEMARKT

VEEMARKT 180
AMSTERDAM

Over Broersma Werken
DIRK RICHELLE

3

Bedrijvencentrum De
Veemarkt
VEEMARKT 180

5

Kenmerken
OVERZICHT

23

Plattegronden
INDELING

31

Buurtgids
HOTSPOTS

39

Overige bepalingen
HUUR

45

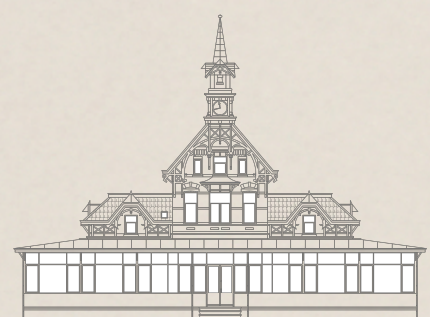

Over Broersma Werken

DIRK RICHELLE

Broersma Werken. De bedrijfsmakelaar van Amsterdam die van werken een beleving maakt. Wij verbinden de unieke wensen van onze opdrachtgevers met de juiste objecten in de stad, en dat doen we al meer dan 20 jaar. De specialist in elegante werkbelevingen.

De juiste ruimte biedt meer dan alleen het juiste aantal vierkante meters. Of je nu een werkplek zoekt die wortels geeft aan de identiteit van je bedrijf of een investering wilt doen die in de toekomst naar je toekomst: Broersma luistert, adviseert en anticipeert op het vinden van de juiste panden, vaak nog voordat ze op de markt zijn. Van een industriële tramremise tot een moderne kantoortoren, van aan- en verkoop tot huur en verhuur: Broersma begeleidt het hele proces. Samen creëren we de werkbeleving waarbinnen elke onderneming kan floreren.

Broersma brengt de potentie van een ruimte tot leven. We onthullen de elegantie en verwoorden de verbeelding. Esthetisch, bouwkundig, technisch, juridisch en fiscaal kennen wij de nuances. Om vervolgens vanuit expertise op alle fronten tot een optimaal resultaat te komen. Daar gaan we voor. Elke keer opnieuw.



Dirk Richelle

Mobiel: +31(0)6 29 14 94 49

dirk@broersma.nl



BEDRIJVENCENTRUM DE VEEMARKT



Bedrijvencentrum De Veemarkt

VEEMARKT 180

Aan de kop van een reeks bedrijfsunits op Bedrijventerrein De Veemarkt is een dubbele unit beschikbaar. Het betreft de Veemarkt 180 en Cruquiusweg 40.

De ruimte aan de Veemarkt 180 is circa 81 m² BVO, gelegen op de begane grond en voorzien van een eigen entree en een grote pui met openslaande deuren. Hierdoor is er een overvloed aan natuurlijke daglicht toetreding. De ruimte kent een aanzienlijke vrije hoogte.

De ruimte aan de Cruquiusweg 40 is circa 110 m² BVO, gelegen op de eerste verdieping en eveneens voorzien van een eigen entree (op de begane grond). Deze ruimte is voorzien van een kantoorindeling met glazen scheidingswanden. Dankzij de ligging aan de kop zijn er aan drie zijden ramen wat een prettige werkomgeving creëert.

Samen vormen deze ruimtes een prachtige dubbele unit van in totaal 190 m² BVO bedrijfs-/kantoorruimte. Deelverhuur per verdieping is eveneens mogelijk dankzij de aparte meters, eigen huisnummers en aparte entrees. De uitstekende ligging en bereikbaarheid alsmede de diverse mogelijkheden maken De Veemarkt tot een gewilde locatie bij zowel creatieve als ambachtelijke bedrijven.







Gebouw

HISTORIE

Bedrijvencentrum De Veemarkt bestaat uit zes verschillende gebouwen welke rond 1990 gebouwd zijn. De bouwblokken hebben verschillende indelingen en uiteenlopende metrages.

Het terrein bestaat in totaal uit circa 21.500 m² kantoor-/bedrijfsruimte, verdeeld in units vanaf circa 60 m². Een combinatie van bedrijfsruimte met bijbehorende kantoorruimte behoort tot de mogelijkheden. Alle ruimten zijn zeer functioneel en hebben een karakteristieke uitstraling. Vanwege de grote verscheidenheid aan verschillende typen kantoor- en bedrijfsruimten, is het terrein uitstekend geschikt voor uiteenlopende doeleinden, variërend van productie en opslag tot bedrijven die een creatieve ruimte zoeken en kantoorgebruik in algemene zin.







VAN GOD LOS
VOLLEDIG GERESTAUBEERDE VERSIE
VANAF 1 OKTOBER IN DE BIOSCOOP







Omgeving

BEDRIJVENCENTRUM DE VEEMARKT

Buurt + hotspots

Het bedrijvencentrum ligt zeer gunstig ten opzichte van Amsterdam Centrum, Oost en IJburg. Bedrijvencentrum De Veemarkt is uitstekend bereikbaar met eigen vervoer en zeer goed bereikbaar met openbaar vervoer, in tegenstelling tot veel alternatieve bedrijventerreinen.

Het Cruquiuseiland is grotendeels getransformeerd naar een levendig woon- en werkgebied met nieuwe architectuur afgewisseld met gerestaureerde historische gebouwen. Diverse creatieve bedrijven uit de mode-, interieur-, architectuur- en media-branche hebben zich reeds op het Cruquiuseiland gevestigd.

Aan de Entreporthaven, die tussen het Cruquiuseiland en het Borneo eiland in gelegen is, zijn diverse horecagelegenheden gevestigd zoals The Harbour Club Amsterdam Oost en Cruquius Local. In het nabijgelegen Flevopark is Proeflokaal 't Nieuwe Diep een echte hotspots verscholen tussen het groen en met een terras aan het Nieuwe Diep.

Bereikbaarheid

Bedrijvencentrum De Veemarkt is uitstekend bereikbaar met zowel eigen vervoer als met openbaar vervoer. Dit in tegenstelling tot veel alternatieve bedrijventerreinen. Via de Veelaan en Cruquiusweg is een snelle verbinding met centrumring S100 waardoor zowel de binnenstad als verschillende stadsdelen snel bereikt kunnen worden. Vanaf de Ringweg A10-noord is het bedrijvencentrum binnen circa zes minuten bereikbaar vanaf afslag S114 via de Piet-Heintunnel.

Aan de Veelaan is tevens een bushalte waar de lijnen 22 en 65 vertrekken waardoor een directe verbinding met Centraal Station mogelijk is. Op tien minuten loopafstand is de tramhalte Rietlandpark gelegen waar tram 26 stopt. Deze zorgt tevens voor een uitstekende verbinding met Centraal Station.

Parkeergelegenheid

Parkeren is mogelijk op de openbare weg middels betaling of een vergunningensysteem. Informatie over voorwaarden en mogelijkheden voor verkrijging van een (bedrijfs-) vergunning en eventuele wachttijd is op te vragen via de gemeente Amsterdam.





DE WERELD
VAN
CARLIJN







KENMERKEN

| | |
|-------------------|--|
| Oppervlakte | <p>De totale oppervlakte bedraagt 190,42 m² BVO kantoor-/bedrijfsruimte en is als volgt verdeeld:</p> <ul style="list-style-type: none">• begane grond: 80,94 m² BVO bedrijfsruimte• eerste verdieping: 109,48 m² BVO kantoorruimte |
| Opleveringsniveau | <p>De kantoor-/bedrijfsruimte wordt opgeleverd, in huidige staat, met onder andere de volgende voorzieningen:</p> <p>Bedrijfsruimte</p> <ul style="list-style-type: none">• eigen entree• pui met openslaande deuren• cv-installatie met radiatoren• sanitaire voorzieningen• vloerbedekking• plafond ventilator• verlichting (LED paneel)• pantry• glasvezel <p>Kantoorruimte</p> <ul style="list-style-type: none">• glazen scheidingswanden• verlichtingsarmaturen• vloerbedekking• keuken voorzien van diverse apparatuur |
| Huurprijs | € 35.500,- per jaar te vermeerderen met omzetbelasting. |
| Servicekosten | € 5,50 per m ² per jaar te vermeerderen met omzetbelasting. |
| | Huurder dient zelf contracten af te sluiten met de betreffende leveranciers voor de levering van gas/water/elektra en eventuele overige voorzieningen. |
| Overnamesom | Vertrekkend huurder vraagt een overnamesom voor de aanwezige roerende zaken. Deze inventarislijst is op aanvraag beschikbaar. |

| | |
|------------------------------|---|
| Bestemming | Publiek-/privaatrechtelijk is de bestemming bedrijfsruimte van toepassing. |
| Monumentale status | Niet van toepassing. |
| Energielabelklasse | Voor dit object geldt energielabelklasse A+. |
| Betalingsverplichting | Per kwartaal bestaat de betalingsverplichting van huurder uit de huurprijs plus de servicekosten, beide te vermeerderen met omzetbelasting en te voldoen bij vooruitbetaling. |
| Huurtermijn | Vijf jaar met aansluitende verlengingsperioden van vijf jaar. |
| Huuringangsdatum | In nader overleg. |

| | |
|----------------------------|--|
| Huurprijsindexering | Jaarlijks, voor het eerst l (één) jaar na huuringangsdatum, vindt indexering plaats van de huurprijs op basis van de wijziging van het Consumentenprijsindexcijfer (CPI), reeks CPI Alle huishoudens (2015 =100), als gepubliceerd door het Centraal Bureau voor de Statistiek (CBS). |
| Zekerheidsstelling | Huurder dient een waarborgsom/bankgarantie (model ROZ) te stellen ter grootte van tenminste drie maanden huur en servicekosten, beide te vermeerderen met btw. |
| Huurvoorwaarden | Op basis van de Modelhuurovereenkomst kantoorruimte en andere bedrijfsruimte in de zin van artikel 7:230a BW, zoals opgesteld door de Raad voor Onroerende Zaken (R.O.Z. model februari 2015), met de bijbehorende algemene bepalingen, eventueel door verhuurder aan te vullen met bijzondere bepalingen. |
| Btw-plicht | Huurder verklaart dat hij voor tenminste 90% met omzetbelasting belaste prestaties verricht. Indien huurder op enig moment niet meer aan dit criterium voldoet, zal er van rechtswege sprake zijn van omzetbelasting vrijgestelde verhuur. Alsdan wordt de overeengekomen kale huurprijs, exclusief omzetbelasting, zodanig verhoogd dat het voor verhuurder ontstane financiële nadeel volledig door huurder wordt gecompenseerd. |



180

Parkeringsplats

Parkeringsplats



Parkeringsplats





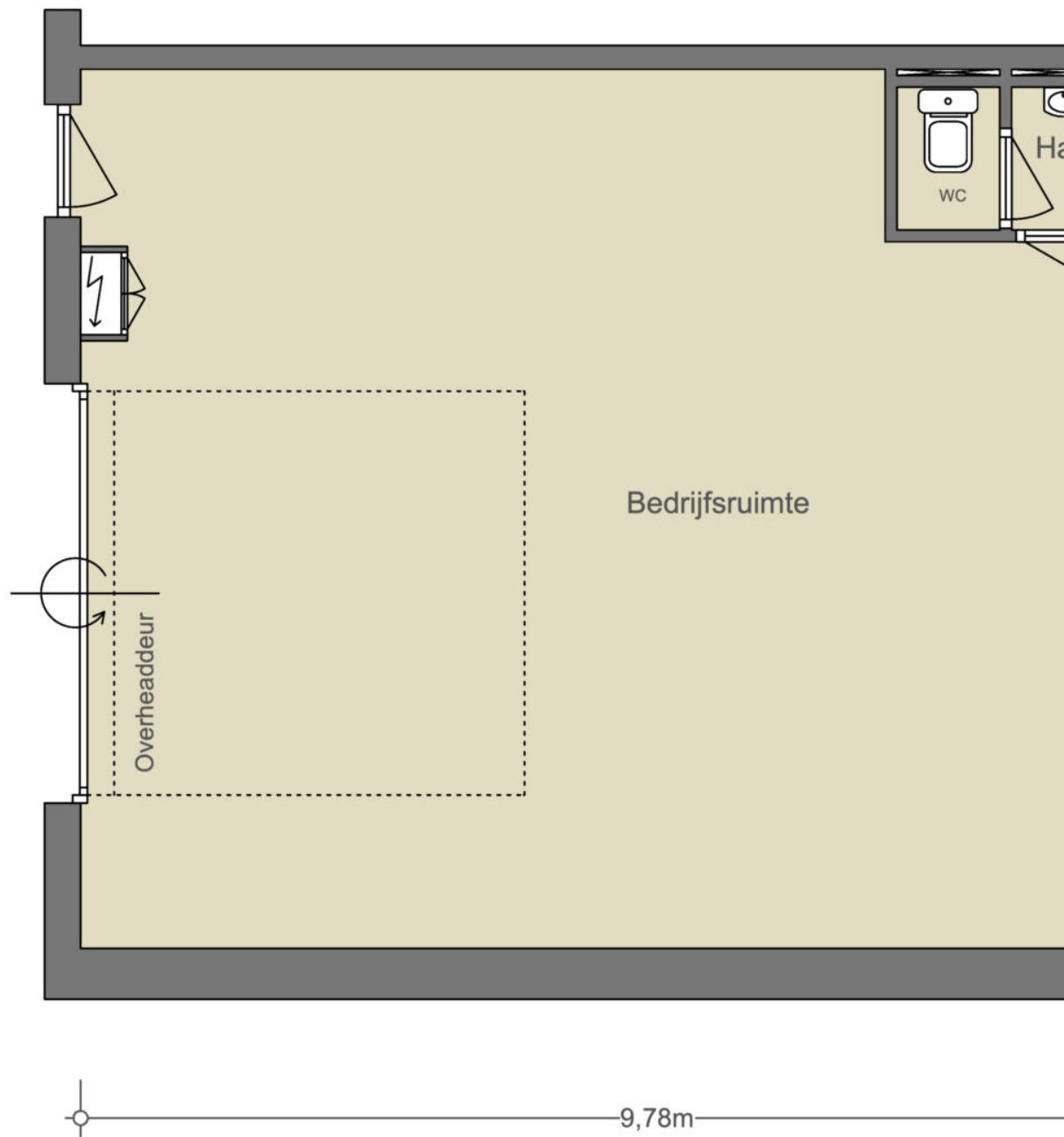

PLATTEGRONDEN



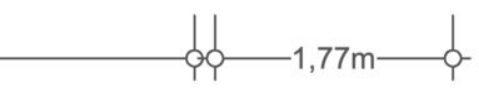
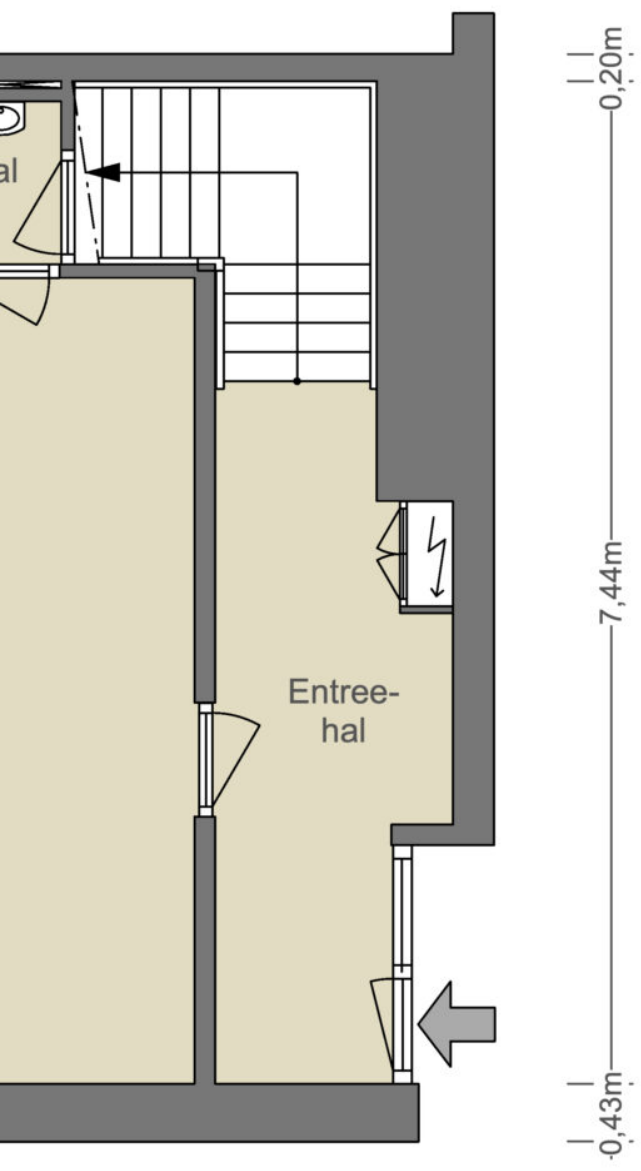

BEGANE GROND

NEN2580

(excl. dragende wanden)

Bruto vloeroppervlakte

80,94 +15,75 m²

De op de tekening aangegeven maten zijn circa-maten, onder voorbehoud van drukfouten.

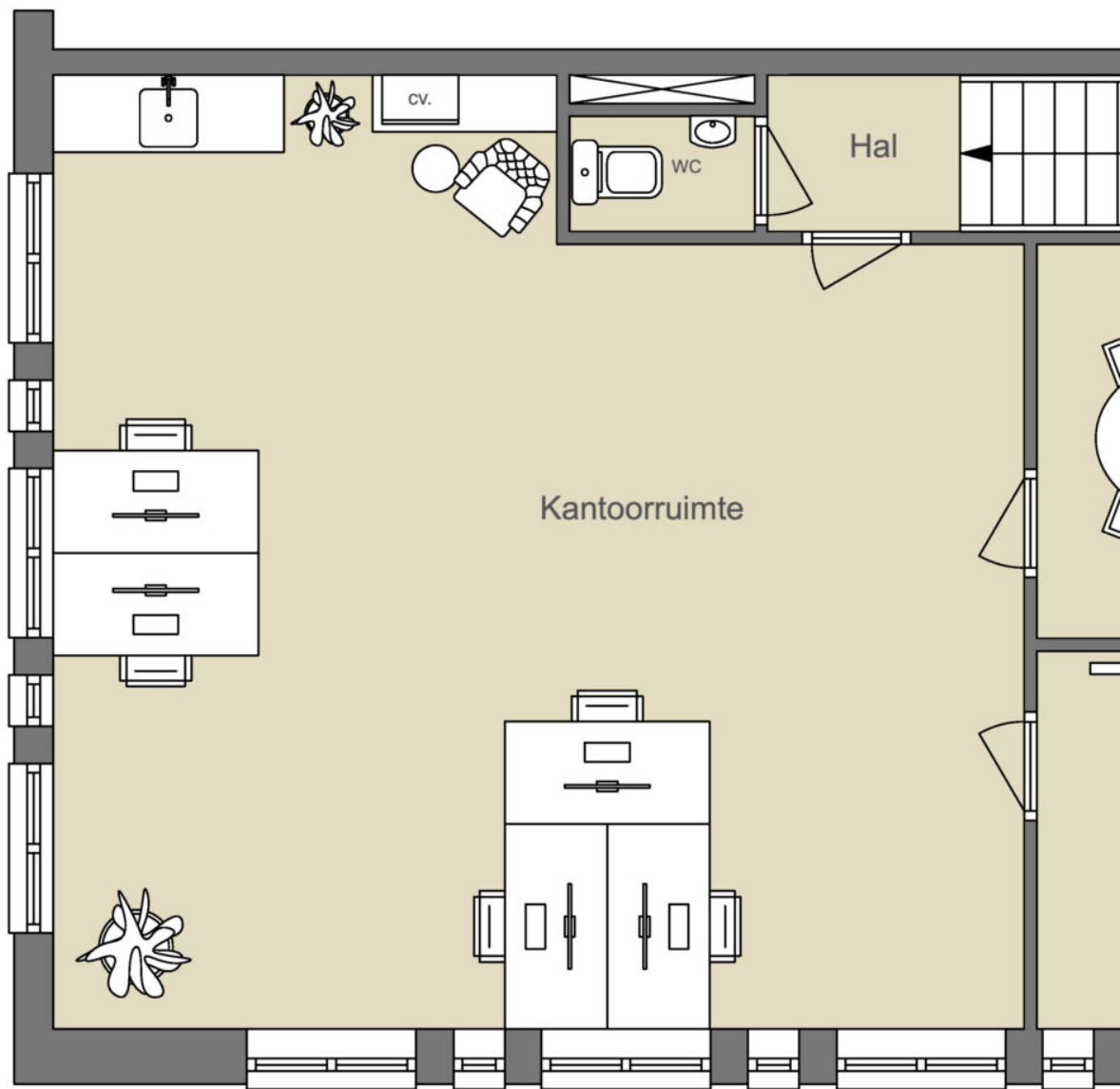

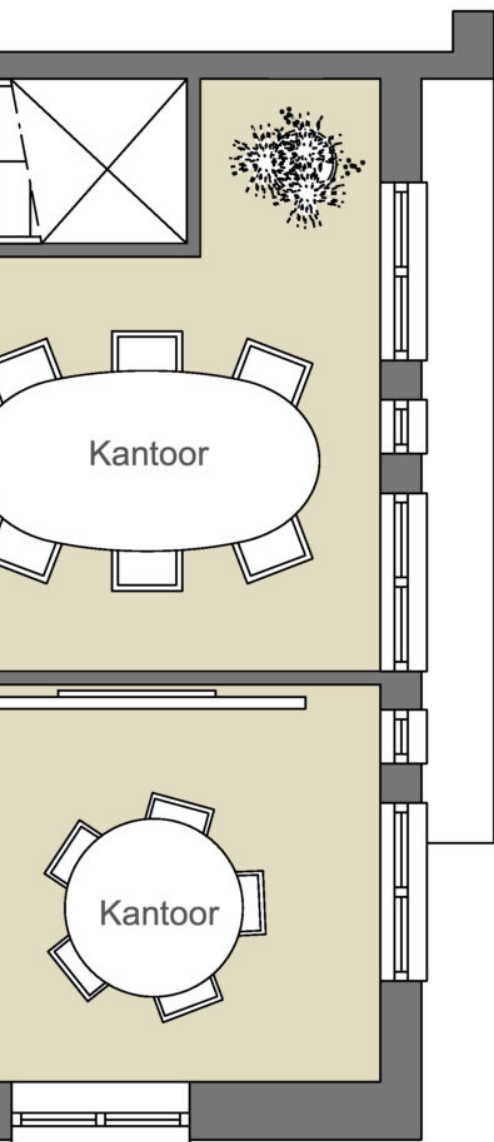

1^e VERDIEPING

NEN2580
(excl. dragende wanden)

Bruto vloeroppervlakte
93,73 m²

De op de tekening aangegeven maten zijn circa-maten, onder voorbehoud van drukfouten.







BUURTGIDS



A **Museum Perron Oost**
Cruquiusweg 11,
1019 AT Amsterdam

Met een oppervlakte van 6 m2 is Museum Perron Oost in het Oostelijk Havengebied misschien wel het kleinste museum ter wereld.

B **Foer**
Cruquiusweg 9,
1019 AT Amsterdam

Bij Foer bepalen de seizoenen het menu, waardoor het aanbod constant in beweging is. Het eten is bijzonder en experimenteel. De chef Steven Broere kookt een mix tussen modern Nederlands eten, met een Noorse toevoeging.

C **Restaurant Larette**
Veelaan 15,
1019 AP Amsterdam

Restaurant Larette is een nieuw restaurant en cocktailbar in Amsterdam-Oost. Tijdens de lunch serveren ze 'American style sandwiches'. Het is geïnspireerd op de New York Meatpacking District, een van de hipste wijken van NYC.

D **Thull's deli**
C. van Eesterenlaan,
Amsterdam

Thulls deli is een echte goede traiteur. Ze maken heerlijke dagvers-maaltijden met mediterrane invloeden om mee te nemen. Je kan er naast maaltijden ook heerlijke royaal belegde broodjes afhalen die vers gemaakt worden door de vriendelijke verkopers.

E **Biomarkt Zeeburg**
C. van Eesterenlaan,
Amsterdam

Al meer dan 10 jaar is er iedere woensdag biologische markt op de Van Eesterenlaan in Zeeburg. Groente, fruit, noten, kaas, olijven, raw food, brood, paddenstoelen, vegetarische roti, pizza, Libanese mezze, vis en gegrilde kippetjes.

F **Fortune Flea**
Zeeburgerpad 26 BG,
1019 AA Amsterdam

Elke zaterdag en zondag is de Vintage interieurwinkel van Zoë open op het Zeeburgerpad in Amsterdam Oost, gepositioneerd in een gave oude loods aan het water.

G **Studio/K**
Timorplein 62,
1094 CC Amsterdam

Studio/K is een bioscoop, restaurant en cultureel podium aan het Timorplein in Amsterdam Oost. Dagelijks draaien hier de mooiste speelfilms van nationale en internationale herkomst. Ook organiseert Studio/K muziekavonden en dansfeesten.

H **Enoteca Sprezzatura**
Czaar Peterstraat 118,
1018 PT Amsterdam

Sprezzatura betekent in het Italiaans: virtuositeit, iets met speels gemak doen zodat de overtuigingskracht er vanaf spat. Enoteca Sprezzatura importeert bijzondere veelal biologische Italiaanse wijnen. De inkoop wordt gedaan bij kleinschalige wijnmakers vanuit heel Italië.

I **Buurtkringloop**
Javastraat 105,
1094 HC Amsterdam

De Buurtkringloop is een kringloopwinkel en ontmoetingsplek voor bewoners van de Indische buurt. Geopend dankzij crowdfunding en het winnen van de publieksprijs ter waarde van 2.500 euro bij 'Boost je Buurt'.

J **Fromagerie Abraham Kef**
Czaar Peterstraat 137,
1018 PH Amsterdam

Bij Fromagerie Abraham Kef haal je de lekkerste kazen. Al in 1953 opende Abraham Kef een winkel in het centrum van Amsterdam.

K **De Jonge Admiraal**
Javastraat 149,
1094 HE Amsterdam

Aan het einde van de Javastraat, tegen het Javaplein aan vind je De Jonge Admiraal. Ze serveren hier heerlijke koffie's, goede broodjes en heerlijke taart van Majesteit Taart, een taartenwinkel verderop in de Javastraat.

L **El Pescado**
Javastraat 89-BG,
1094 HB Amsterdam

De Marokkaanse viswinkel El Pescado is opgezet in 2006 en is sindsdien uitgegroeid tot een echt begrip in Amsterdam.

M **Bar Gallizia**
Javastraat 67,
1094 HA Amsterdam

Op de Javastraat vind je de geweldig ingerichte Italiaan, Gallizia. Naast hun bar vind je Galizia winkel voor perfecte Italiaanse boodschappen. Maar in de bar neem je plaats voor een stevige portie mediterrane gastvrijheid en een fantastisch drankmenu.

N **Stadsbakkerij As**
Conradstraat 471,
1018 NE Amsterdam

Het zuurdesembrood van deze stadsbakkerij behoort tot de beste van de stad. Ooit een restaurant, maar herrezen als bakkerij in Amsterdam Oost met aan het stuur Godfather van het brood: Efraim Bolado van der Meij.

O **Gallizia Deli**
Javastraat 65,
1094 HA Amsterdam

Een ware Italiaanse delicatessenwinkel in de leuke Javastraat. Naast de winkel is er ook de bar waar je heerlijk kan eten. In de Deli kan je terecht voor overheerlijke Italiaanse kaasjes, vlees en natuurlijk ook wijn.

P **VRR**
Conradstraat 471,
1018 NE Amsterdam

In het Voormalig Rosa & Rita zit VRR (vandaar de naam), samen met Stadsbakkerij As. Het is opgericht door de eigenaren van Hotel de Goudfazant.

Q **Purnama**
Javastraat 55h,
1094 HA Amsterdam

Purnama is het eerste Indonesische restaurant in de Indische Buurt en biedt een combinatie van Indonesische klassiekers en streetfood. Op de menukaart staan onder andere spareribs in een traditionele Indonesische saus, nasi padang en loempia's.

R **Eethuis Ricardo's**
Javastraat 47,
1094 HA Amsterdam

Sinds 1978 heeft Ricardo de Amsterdamse keukens verrijkt met zijn passie voor Surinaams-Creoolse gerechten. Dagelijks serveert Ricardo's vaste lekkernijen, waaronder de bami en nasi met geroosterde kip.



OVERIGE BEPALINGEN

Voorbehoud Broersma Werken

Deze vrijblijvende informatie is met zorgvuldigheid samengesteld. Voor de juistheid hiervan wordt door Broersma Werken geen aansprakelijkheid aanvaard, noch kan hieraan enig recht worden ontleend.

Deze informatie is niet bedoeld als aanbod. Door aanvaarding van de vermelde condities of het uitbrengen van een, daarvan al dan niet afwijkend, aanbod worden Broersma Werken noch haar opdrachtgevers op enige wijze gebonden, ook niet tot het doen van enig tegenbod. Broersma Werken treedt uitdrukkelijk slechts op als adviseur van haar opdrachtgever en niet als gevolmachtigde namens haar. Voorts geldt dat tussen partijen eerst juridisch binding kan ontstaan nadat definitieve overeenstemming is bereikt ter zake van al hetgeen zij met elkaar beogen te regelen en deze overeenstemming bovendien is vastgelegd in een schriftelijke en namens beide partijen rechtsgeldig ondertekende overeenkomst, waarbij artikel 3:39 BW overeenkomstige toepassing vindt.

Broersma Werken is een besloten vennootschap, ingeschreven bij de Kamer van Koophandel onder nummer 34121232. Broersma Werken verleent al haar diensten op grond van de Algemene Voorwaarden NVM voor professionele opdrachtgevers Versie februari 2023. De algemene voorwaarden zijn van toepassing op alle opdrachten die aan haar zijn of worden verstrekt en/of op de levering van al haar diensten en producten aan wie dan ook. De algemene voorwaarden worden op verzoek toegezonden en zijn tevens te downloaden op broersma.nl. De aansprakelijkheid van Broersma Werken is in alle omstandigheden en jegens eenieder beperkt tot het bedrag dat door de beroepsaansprakelijkheidsverzekering van Broersma Werken in het desbetreffende geval wordt uitgekeerd.

Toelichtingsclausule NEN2580

De Meetinstructie is gebaseerd op de NEN2580. De Meetinstructie is bedoeld om een meer eenduidige manier van meten toe te passen voor het geven van een indicatie van de (bruto vloer- /verhuurbaar vloer-/gebruiks-) oppervlakte. De Meetinstructie sluit verschillen in meetuitkomsten niet volledig uit, door bijvoorbeeld interpretatieverschillen, afrondingen of beperkingen bij het uitvoeren van de meting.

Broersma.
Elegant in werken
en wonen.

Koningslaan 14
1075 AC Amsterdam

Broersma Werken
+31 (0)20 305 97 97
werken@broersma.nl

BROERSMA.NL