

VERKOOPBROCHURE



'T HOLLAND 21 6921 GX DUIVEN

Ditters Franssen Makelaars
Kampsingel 3
6901 JC ZEVENAAR
Tel: 0316-524951

Bosman Rietbergen Makelaars
Rijksweg 58
6921 AJ DUIVEN
Tel: 0316 26 36 34

Aan onvolkomenheden in de vermelde gegevens en tekeningen kunnen geen rechten worden ontleend.

Omschrijving object

Op kleinschalig bedrijventerrein aan de rand van Duiven gunstig nabij uitvalswegen naar A12, NS-station en overige voorzieningen gelegen bedrijfsruimte ca. 400 m² (verkoopruimte, kantoor, werkplaats en magazijn) met vrijstaande bungalow (bedrijfswoning). Aansluitend is een woonwijk en veel groen gesitueerd.

Complete bedrijfsruimte bestaande uit een showroom, kantoor en werkplaats, bouwjaar 1995, voorzien van betonvloer en beton platen geïsoleerd, alsmede geïsoleerde damwand buiten wanden, dubbel glas en dakisolatie, showroom met balie, kantoor, keuken met pantry en werkplaats inclusief verkoop kantoor (ca. 313 m²), opslag en magazijn (ca. 73 m²), toilet met fontein, verwarming d.m.v. heaters, overhead deur naar de werkplaats en een tweede overhead deur naar de opslag, zolder/magazijn (ca. 27 m²).

Vrije hoogte grotendeels ca. 5,50 m. en gedeeltelijk ca. 2,70 m.

Geheel geïsoleerd (dubbel glas, dak-, muur- en vloerisolatie)

Dakbedekking bedrijfsruimte is vernieuwd

Verhard buitenterrein met meerdere parkeerplaatsen

Wasplaats met opvang-/scheidingsput

Totale kavel 2.225 m²

Aan de oostzijde mogelijkheid tot uitbouw (betonpalen zitten al in de grond)

en

Vrijstaande bungalow (bedrijfswoning) met royale tuin achter de bedrijfsruimte gelegen. Bouwjaar 1996.

Woonoppervlakte 102 m².

Indeling: entree, hal, keuken met aansluitend de woonkamer met open haard, houten vloerdelen en schuifpui naar de royale vrije tuin met terrassen, bijkeuken met cv-ketel, wasmachine- en drogeraansluiting en deur naar de tuin, 3 slaapkamers (groot respectievelijk ca. 13 m², ca. 10 m² en ca. 11 m²), badkamer met douche, ligbad en vaste wastafel, separaat toilet met fontein in de hal.

Geheel geïsoleerde muur, dakisolatie, dubbel glas en vloerisolatie.

Vraagprijs

€ 795.000,- k.k.

ZEVENAAR**'T HOLLAND 21****KEUKEN**

Bedrijfshal: keuken met pantry.

Bungalow: hoekopgestelde keuken voorzien van gaskookplaat en afzuigkap.

SANITAIR

Bedrijfshal: toilet met fontein.

Bungalow: toilet met fontein.

BADKAMER

Bungalow: voorzien van douche, ligbad en vaste wastafel.

ISOLATIE

Bedrijfshal: dak- muur- en vloerisolatie. Kozijnen volledig voorzien van dubbelglas.

Bungalow: dak- muur- en vloerisolatie. Kozijnen volledig voorzien van dubbelglas.

ONDERHOUD

Binnen / Buiten

Goed

Asbest

Geen

TUIN

Ligging

Random

Onderhoud

Fraai aangelegd

DUIVEN

OMGEVING

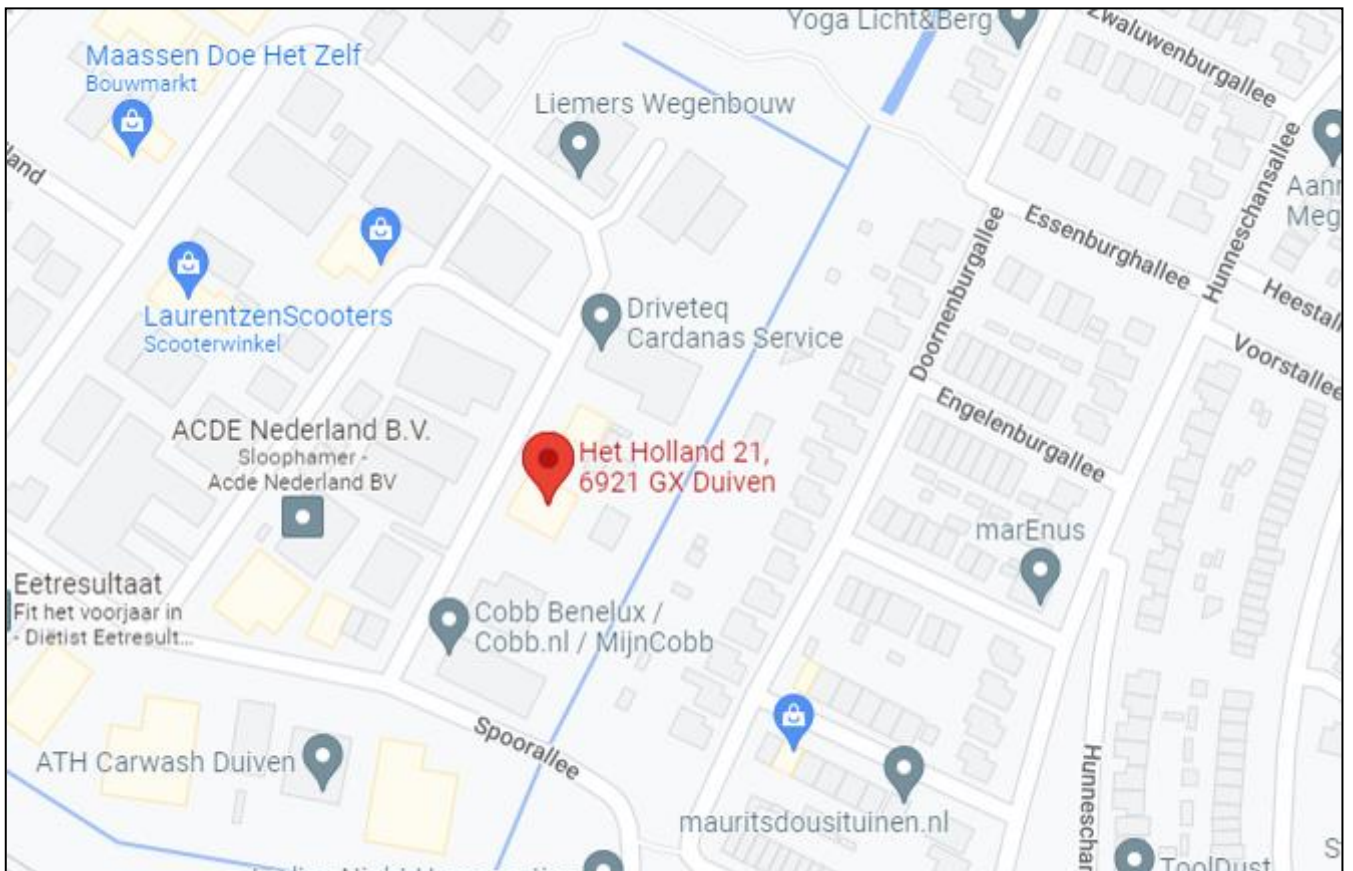

ALGEMENE GEMEENTELIJKE INFORMATIE

Duiven kent een uitstekend ondernemersklimaat. De gemeente ligt direct aan de autosnelweg A12, waardoor een goede verbinding met zowel de Randstad als het Duitse achterland gewaarborgd is. Duiven maakt deel uit van het Knooppunt Arnhem-Nijmegen (KAN). Duiven heeft als voormalige groeikern de afgelopen decennia een snelle groei doorgemaakt. Voor de huidige 25.000 inwoners zijn nieuwe winkelcentra als de Elshof Passage en het Eilandplein gerealiseerd. De Elshof Passage is grotendeels overdekt, kent een gevarieerd aanbod en het parkeren is nog altijd gratis. Ondanks de groei van zowel het aantal bedrijventerreinen als het aantal woonwijken is Duiven er in geslaagd om haar landelijke karakter te behouden. Hierdoor is sprake van een aantrekkelijk woon- en leefklimaat. Voor meer stedelijke voorzieningen kunnen de inwoners terecht in het nabijgelegen Arnhem.

Lijst van zaken



Persoonlijke gegevens

Adres te verkopen woning:
't Holland 21 6921 GX Duiven

Voor de onderstaande zaken -ongeacht of ze roerend dan wel onroerend zijn- geldt dat ze soms wel en soms niet in de woning achterblijven. De lijst is bedoeld om duidelijkheid te scheppen om discussies achteraf te voorkomen.

| | Blijft achter | Gaat mee | Kan worden overgenomen | n.v.t. |
|---|--------------------------|--------------------------|---------------------------|--------------------------|
| Woning | | | | |
| <i>Interieur</i> | | | | |
| Verlichting, te weten: | | | | |
| - inbouwspots/dimmers | <input type="checkbox"/> | <input type="checkbox"/> | <input type="checkbox"/> | X |
| - opbouwspots/armaturen/lampen/dimmers | <input type="checkbox"/> | <input type="checkbox"/> | X | <input type="checkbox"/> |
| - losse (hang)lampen | <input type="checkbox"/> | <input type="checkbox"/> | <input type="checkbox"/> | X |
| (Losse)kasten, legplanken, te weten: | | | | |
| - Diverse kasten | <input type="checkbox"/> | <input type="checkbox"/> | X | <input type="checkbox"/> |
| - | <input type="checkbox"/> | <input type="checkbox"/> | <input type="checkbox"/> | <input type="checkbox"/> |
| Raamdecoratie/zonwering, te weten: | | | | |
| - gordijnrails | X | <input type="checkbox"/> | <input type="checkbox"/> | <input type="checkbox"/> |
| - gordijnen | <input type="checkbox"/> | <input type="checkbox"/> | <input type="checkbox"/> | X |
| - overgordijnen | <input type="checkbox"/> | <input type="checkbox"/> | <input type="checkbox"/> | X |
| - vitrages | <input type="checkbox"/> | <input type="checkbox"/> | <input type="checkbox"/> | X |
| - rolgordijnen | <input type="checkbox"/> | <input type="checkbox"/> | <input type="checkbox"/> | X |
| - lamellen | <input type="checkbox"/> | <input type="checkbox"/> | X | <input type="checkbox"/> |
| - jaloezieën | <input type="checkbox"/> | <input type="checkbox"/> | X | <input type="checkbox"/> |
| - (losse) horren/rolhorren | <input type="checkbox"/> | <input type="checkbox"/> | <input type="checkbox"/> | X |
| - screens | <input type="checkbox"/> | <input type="checkbox"/> | <input type="checkbox"/> | X |
| - rolluiken | X | <input type="checkbox"/> | <input type="checkbox"/> | <input type="checkbox"/> |
| - zonwering buiten | <input type="checkbox"/> | <input type="checkbox"/> | <input type="checkbox"/> | X |
| Vloerdecoratie, te weten: | | | | |
| - vloerbedekking | X | <input type="checkbox"/> | <input type="checkbox"/> | <input type="checkbox"/> |
| - parketvloer | <input type="checkbox"/> | <input type="checkbox"/> | <input type="checkbox"/> | X |
| - houten vloer(delen) | X | <input type="checkbox"/> | <input type="checkbox"/> | <input type="checkbox"/> |
| - laminaat | X | <input type="checkbox"/> | <input type="checkbox"/> | <input type="checkbox"/> |
| - plavuizen | X | <input type="checkbox"/> | <input type="checkbox"/> | <input type="checkbox"/> |
| (Voorzet) openhaard met toebehoren | X | <input type="checkbox"/> | <input type="checkbox"/> | <input type="checkbox"/> |
| Allesbrander | <input type="checkbox"/> | <input type="checkbox"/> | <input type="checkbox"/> | <input type="checkbox"/> |
| Houtkachel | <input type="checkbox"/> | <input type="checkbox"/> | <input type="checkbox"/> | X |
| (Gas)kachels | <input type="checkbox"/> | <input type="checkbox"/> | <input type="checkbox"/> | X |
| Designradiator(en) | <input type="checkbox"/> | <input type="checkbox"/> | <input type="checkbox"/> | X |
| Radiatorafwerking | <input type="checkbox"/> | <input type="checkbox"/> | <input type="checkbox"/> | X |

| | | | | | |
|---|---|--------------------------|--------------------------|--------------------------|--------------------------|
| Overig, te weten: | | | | | |
| - | spiegelwanden | <input type="checkbox"/> | <input type="checkbox"/> | <input type="checkbox"/> | X |
| - | schilderij ophangstelsysteem | <input type="checkbox"/> | <input type="checkbox"/> | <input type="checkbox"/> | X |
| Keuken | | | | | |
| | Keukenblok (met bovenkasten) | X | <input type="checkbox"/> | <input type="checkbox"/> | <input type="checkbox"/> |
| Keuken (inbouw)apparatuur, te weten: | | | | | |
| | kookplaat | X | <input type="checkbox"/> | <input type="checkbox"/> | <input type="checkbox"/> |
| | (gas)fornuis | <input type="checkbox"/> | <input type="checkbox"/> | <input type="checkbox"/> | X |
| | afzuigkap | X | <input type="checkbox"/> | <input type="checkbox"/> | <input type="checkbox"/> |
| | magnetron | <input type="checkbox"/> | <input type="checkbox"/> | X | <input type="checkbox"/> |
| | oven | <input type="checkbox"/> | <input type="checkbox"/> | X | <input type="checkbox"/> |
| | combi-over/combimagnetron | <input type="checkbox"/> | <input type="checkbox"/> | <input type="checkbox"/> | X |
| | koelkast | <input type="checkbox"/> | <input type="checkbox"/> | X | <input type="checkbox"/> |
| | vriezer | <input type="checkbox"/> | <input type="checkbox"/> | X | <input type="checkbox"/> |
| | koel-vriescombinatie | <input type="checkbox"/> | <input type="checkbox"/> | <input type="checkbox"/> | X |
| | vaatwasser | <input type="checkbox"/> | <input type="checkbox"/> | X | <input type="checkbox"/> |
| | Quooker | <input type="checkbox"/> | <input type="checkbox"/> | <input type="checkbox"/> | X |
| | koffiezetapparaat | <input type="checkbox"/> | X | <input type="checkbox"/> | <input type="checkbox"/> |
| Sanitair/sauna | | | | | |
| Toilet met de volgende toebehoren: | | | | | |
| - | toilet | X | <input type="checkbox"/> | <input type="checkbox"/> | <input type="checkbox"/> |
| - | toiletrolhouder | X | <input type="checkbox"/> | <input type="checkbox"/> | <input type="checkbox"/> |
| - | toiletborstel(houder) | X | <input type="checkbox"/> | <input type="checkbox"/> | <input type="checkbox"/> |
| - | fontein | X | <input type="checkbox"/> | <input type="checkbox"/> | <input type="checkbox"/> |
| Badkamer met de volgende toebehoren | | | | | |
| - | ligbad | X | <input type="checkbox"/> | <input type="checkbox"/> | <input type="checkbox"/> |
| - | jacuzzi/whirlpool | <input type="checkbox"/> | <input type="checkbox"/> | <input type="checkbox"/> | X |
| - | douche (cabine/scherm) | X | <input type="checkbox"/> | <input type="checkbox"/> | <input type="checkbox"/> |
| - | stoomdouche (cabine) | <input type="checkbox"/> | <input type="checkbox"/> | <input type="checkbox"/> | X |
| - | wastafel | X | <input type="checkbox"/> | <input type="checkbox"/> | <input type="checkbox"/> |
| - | wastafelmeubel | X | <input type="checkbox"/> | <input type="checkbox"/> | <input type="checkbox"/> |
| - | planchet | X | <input type="checkbox"/> | <input type="checkbox"/> | <input type="checkbox"/> |
| - | toiletkast | X | <input type="checkbox"/> | <input type="checkbox"/> | <input type="checkbox"/> |
| - | toiletrolhouder | <input type="checkbox"/> | <input type="checkbox"/> | <input type="checkbox"/> | X |
| - | toilet | <input type="checkbox"/> | <input type="checkbox"/> | <input type="checkbox"/> | X |
| - | toiletborstel(houder) | <input type="checkbox"/> | <input type="checkbox"/> | <input type="checkbox"/> | X |
| - | sauna met toebehoren | <input type="checkbox"/> | <input type="checkbox"/> | <input type="checkbox"/> | X |
| Exterieur/installaties/veiligheid/energiebesparing | | | | | |
| | Schotel/antenne | <input type="checkbox"/> | <input type="checkbox"/> | <input type="checkbox"/> | X |
| | Brievenbus | X | <input type="checkbox"/> | <input type="checkbox"/> | <input type="checkbox"/> |
| | Kluis | <input type="checkbox"/> | <input type="checkbox"/> | <input type="checkbox"/> | X |
| | (Voordeur)bel | | <input type="checkbox"/> | <input type="checkbox"/> | X |
| | Alarminstallatie | <input type="checkbox"/> | <input type="checkbox"/> | <input type="checkbox"/> | X |
| | (Veiligheids)sloten en overige inbraakpreventie | X | <input type="checkbox"/> | <input type="checkbox"/> | <input type="checkbox"/> |
| | Rookmelders | X | <input type="checkbox"/> | <input type="checkbox"/> | <input type="checkbox"/> |
| | (Klok)thermostaat | X | <input type="checkbox"/> | <input type="checkbox"/> | <input type="checkbox"/> |

| | | | | |
|--|--------------------------|--------------------------|--------------------------|--------------------------|
| CV met toebehoren | X | <input type="checkbox"/> | <input type="checkbox"/> | <input type="checkbox"/> |
| Airconditioning | <input type="checkbox"/> | <input type="checkbox"/> | <input type="checkbox"/> | X |
| Warmwatervoorziening, te weten: | | | | |
| CV-installatie | X | <input type="checkbox"/> | <input type="checkbox"/> | <input type="checkbox"/> |
| Boiler | <input type="checkbox"/> | <input type="checkbox"/> | <input type="checkbox"/> | X |
| Close-in boiler | <input type="checkbox"/> | <input type="checkbox"/> | <input type="checkbox"/> | X |
| Geiser | <input type="checkbox"/> | <input type="checkbox"/> | <input type="checkbox"/> | X |
| Mechanische ventilatie | X | <input type="checkbox"/> | <input type="checkbox"/> | <input type="checkbox"/> |
| Luchtbehandeling | <input type="checkbox"/> | <input type="checkbox"/> | <input type="checkbox"/> | X |
| Telefoonaansluiting/internetaansluiting | X | <input type="checkbox"/> | <input type="checkbox"/> | <input type="checkbox"/> |
| Veiligheidsschakelaar wasautomaat | <input type="checkbox"/> | <input type="checkbox"/> | <input type="checkbox"/> | X |
| Waterslot wasautomaat | <input type="checkbox"/> | <input type="checkbox"/> | <input type="checkbox"/> | X |
| Zonnepanelen | <input type="checkbox"/> | <input type="checkbox"/> | <input type="checkbox"/> | X |
| Oplaadpunt elektrische auto | <input type="checkbox"/> | <input type="checkbox"/> | <input type="checkbox"/> | X |
| Tuin | | | | |
| Inrichting | | | | |
| Tuinaanleg/bestrating | X | <input type="checkbox"/> | <input type="checkbox"/> | <input type="checkbox"/> |
| Beplanting | X | <input type="checkbox"/> | <input type="checkbox"/> | <input type="checkbox"/> |
| Verlichting/installaties | | | | |
| Buitenverlichting | X | <input type="checkbox"/> | <input type="checkbox"/> | <input type="checkbox"/> |
| Tijd- of schemerschakelaar/bewegingsmelder | <input type="checkbox"/> | <input type="checkbox"/> | <input type="checkbox"/> | X |
| Bebouwing | | | | |
| Tuinhuis/buitenberging | <input type="checkbox"/> | <input type="checkbox"/> | <input type="checkbox"/> | X |
| Kasten/werkbank in tuinhuis/berging | <input type="checkbox"/> | <input type="checkbox"/> | <input type="checkbox"/> | X |
| (Broei)kas | <input type="checkbox"/> | <input type="checkbox"/> | <input type="checkbox"/> | X |
| Overig | | | | |
| Overige tuin, te weten: | <input type="checkbox"/> | <input type="checkbox"/> | <input type="checkbox"/> | <input type="checkbox"/> |
| - (sier)hek | X | <input type="checkbox"/> | <input type="checkbox"/> | <input type="checkbox"/> |
| - vlaggenmast(houder) | <input type="checkbox"/> | <input type="checkbox"/> | <input type="checkbox"/> | X |
| Intelligente thermostaten e.d. | <input type="checkbox"/> | <input type="checkbox"/> | <input type="checkbox"/> | X |
| Stadsverwarming | <input type="checkbox"/> | <input type="checkbox"/> | <input type="checkbox"/> | X |

FOTO'S



FOTO'S



FOTO'S



FOTO'S



FOTO'S



FOTO'S



FOTO'S



FOTO'S



FOTO'S

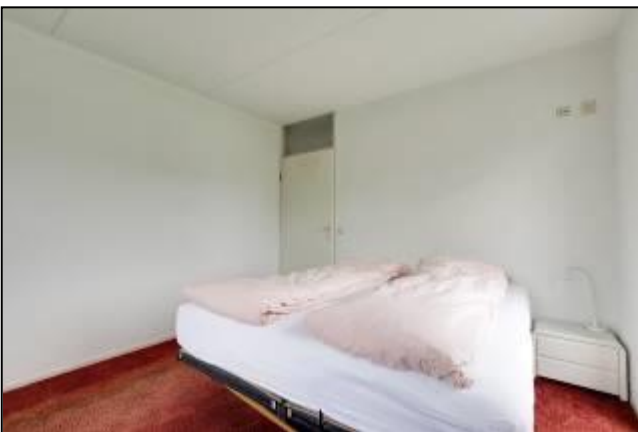

FOTO'S



FOTO'S



PLATTEGRONDEN



De plattegronden zijn geproduceerd voor promotionele doeleinden en ter indicatie.
Aan de plattegronden kunnen geen rechten worden ontleend.
© www.abjeterms.nl



't Holland 21 - Duiven
Eerste Verdieping

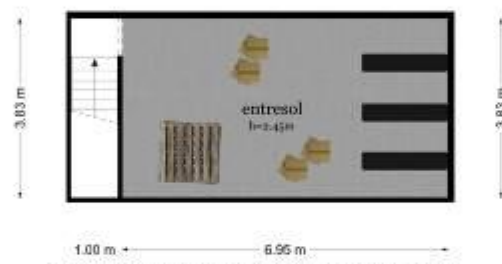

De platingen zijn geproduceerd voor professionele doeleinden en ter indicatie.
Aan de platingen kunnen geen rechten worden ontleend.
© www.zhuercoco.nl



Holland 21 - Duiven
Begane Grond



De plattegronden zijn geproduceerd voor promotionele doeleinden en ter indicatie.
 Aan de plattegronden kunnen geen rechten worden ontleend.
 © www.objecteero.nl



schaal controle



BVO
115.3 m²



KADASTRALE KAART



- 12345 Perceelnummer
25 Huisnummer
- Vastgestelde kadastrale grens
 - Voorlopige kadastrale grens
 - Administratieve kadastrale grens
 - Bebouwing

Schaal 1: 500

Kadastrale gemeente Duiven
Sectie C
Perceel 1238



Voor een aansluitend uittreksel, geleverd op 7 november 2022
De bevrager van het kadaster en de openbare registers

Aan dit uittreksel kunnen geen betrouwbare maten worden ontleend.
De Dienst voor het kadaster en de openbare registers behoudt zich de intellectuele
eigendomsrechten voor, waaronder het auteursrecht en het databankrecht.

Enkele belangrijke punten:

Mededelingsplicht / onderzoeksplicht:

De informatie in deze brochure is verkregen van de eigenaar / verkoper van het object en uit eigen waarnemingen ter plaatse. De verkoper heeft de plicht om de koper naar beste weten te informeren. Op de koper rust een onderzoeksplicht. Dit houdt in dat de koper zelf verantwoordelijk is voor de beoordeling van de woning en haar omgeving.

In dit kader verdient het aanbeveling dat de koper een (bouwkundige) deskundige inschakelt; eventuele nadelige gevolgen van het niet inschakelen van een deskundige door de koper kunnen de verkoper en zijn makelaar niet worden aangerekend. In onze koopaktes wordt daarom standaard de volgende clausule opgenomen.

"Koper verklaart ermee bekend te zijn, dat de verkoopmakelaar heeft geadviseerd een eigen (bouw)deskundige bij de aankoop in te schakelen en dat het nalaten hiervan voor eigen risico van de koper is.

Een bod uitbrengen:

Een vraagprijs dient gezien te worden als een uitnodiging tot het doen van een bod.

Een bieding gelijk aan de gestelde vraagprijs brengt niet automatisch een koopovereenkomst tot stand. De verkoper kan beslissen of het bod wel of niet wordt aanvaard of kan een tegenvoorstel doen.

Biedverloop:

Het biedverloop bij onderhandelingen over onroerende zaken kent diverse bijzonderheden die u het best vooraf met de makelaar kunt bespreken.

Gunning:

Verkoper behoudt zich uitdrukkelijk het recht voor het object te gunnen aan de gegadigde van zijn keuze. Een overeenkomst komt eerst dan tot stand, indien overeenstemming is bereikt over koopsom, levering, bijkomende voorwaarden en roerende zaken.

Koopakte:

De koopakte wordt, tenzij anders overeengekomen, opgesteld door de verkoopmakelaar volgens de regels van de Nederlands Vereniging van Makelaars NVM, de consumentenbond en de Vereniging Eigen Huis. Indien op verzoek van de koper een voorbehoud wordt gemaakt ter verkrijging van een hypothecaire lening en/of nationale hypotheekgarantie (NHG) zal hiervoor –tenzij expliciet anders overeengekomen – een maximum termijn van zes weken na totstandkoming van de overeenstemming in de koopakte worden opgenomen.

In alle koopovereenkomsten die door bemiddeling van Ditters Franssen Makelaars worden gesloten, zal standaard een waarborgsom of bankgarantie ter hoogte van 10% van de koopsom worden opgenomen. Koper dient uiterlijk zeven weken na de totstandkoming van de overeenstemming hiervoor zorg te dragen.

Bedenktijd:

Overeenkomstig de wettelijke bepalingen in het kader van de consumentenkoop wordt in de koopakte een clausule opgenomen, waarin is bepaald, dat de koper binnen een bepaalde periode - na de ontvangst van de getekende koopakte-gerechtigd is de koop te ontbinden. In de koopakte kan worden opgenomen, dat ook ten behoeve van de verkoper een dergelijke bedenkijdclausule zal gelden.

Erfdienstbaarheden en bijzondere bepalingen:

Aan elke onroerende zaak kunnen bijzondere bepalingen verbonden zijn. Deze worden dan aan elke opvolgende eigenaar opgelegd. Ze staan gewoonlijk in het eigendomsbewijs. Relevante informatie uit het eigendomsbewijs is ter inzage via de makelaar.

Bij appartementen spelen diverse achterliggende documenten een rol, zoals de splitsingsakte, het reglement en de stukken van de V.V.E. Het verdient aanbeveling zich hierover te laten informeren.

Bouwkundige risico's:

Indien de woning gebouwd is in de periode 1965-1983 bestaat de mogelijkheid dat de constructie is uitgevoerd met betonnen vloeren zoals, Kwaaitaal-, Omnia-, of Mantavloeren.

Er is gebleken dat in gebieden met hoge vochtigheidsgraad betonschade kan ontstaan door in de vloer aanwezige chloriden, die de sterkte van het beton en eventuele wapening kan aantasten.

Indien de woning is gebouwd in de periode tussen 1963-1983 zijn er mogelijkwijs asbest houdende materialen verwerkt. Bij de eventuele verwijdering van deze materialen dienen op grond van geldende milieuregelingen speciale maatregelen genomen te worden, die extra verwijderingskosten met zich mee brengen. De toepassing en verkoop van asbest zijn sinds 1 juli 1993 nagenoeg verboden.

Voor objecten van 30 jaar of ouder zal in de koopakte de algemene ouderdomsclausule worden opgenomen, hetgeen -beknopt- betekent, dat aan deze objecten lagere eisen aan de bouwkwaliiteit gesteld mogen worden.

Bodemverontreiniging/ ondergrondse tanks:

Voor zover de verkoper bekend, is nimmer een ondergrondse tank voor opslag van (vloei-) stoffen in de grond aangebracht, tenzij uitdrukkelijk anders vermeld.

Door verkoper wordt geen enkele aansprakelijkheid aanvaard in geval van achteraf blijken de bodemverontreiniging, van welke aard dan ook.

Toelichtingsclausule NEN258:

De Meetinstructie is gebaseerd op de NEN2580. De Meetinstructie is bedoeld om een meer eenduidige manier van meten toe te passen voor het geven van een *indicatie* van de gebruiksoppervlakte. De Meetinstructie sluit verschillen in meetuitkomsten niet volledig uit, door bijvoorbeeld interpretatieverschillen, afrondingen of beperkingen bij het uitvoeren van de meting.