



TE HUUR

HOOGWAARDIGE BEDRIJFSRUIMTE

Diamantstraat 1 F, Hengelo

Huurprijs € 29.500,- per jaar, excl. BTW



Kenmerken & specificaties



Oppervlakte	circa 380 m ²
Locatie	bedrijvenpark Twentekanaal-Zuid
Parkeren	parkeergelegenheid op eigen terrein
Bestemmingsplan	gelegen in bestemmingsplan 'Bedrijventerrein Twentekanaal' met als enkelbestemming 'Bedrijventerrein – Industrie'
Prijs	€ 29.500,- per jaar, te vermeerderen met BTW
Aanvaarding	1 juni 2025

Omschrijving

Aan de Diamantstraat te Hengelo bieden wij deze hoogwaardige bedrijfsruimte met kantoorruimte aan voor de verhuur. Het object heeft een totale oppervlakte van circa 380 m² en is onderverdeeld in circa 330 m² bedrijfsruimte en circa 50 m² kantoorruimte. Het object kent een uitstekende bereikbaarheid door de directe nabijheid van de op- en afritten van de Rijksweg A35 en de A1.

Indeling en oppervlakte

De totaal oppervlakte van het object is circa 380 m², welke globaal als volgt is onderverdeeld:

Bedrijfsruimte: circa 330 m²

Kantoorruimte: circa. 50 m²

De oppervlakten zijn gemeten door verhurend makelaar uit een kopie bouwtekening. Het opgegeven metrage is derhalve indicatief; er kunnen geen rechten aan worden ontleend noch kan er sprake zijn van enige verrekening achteraf.

Kadastrale gegevens

Gemeente: Hengelo (O)

Sectie: E

Nummer: 2790 (gedeeltelijk)

Locatie

Het object is gelegen op de hoek van de Diamantstraat - Haaksbergerstraat te Hengelo, op bedrijvenpark Twentekanaal-Zuid. Dit terrein is met circa 500 bedrijven en 10.000 arbeidsplaatsen het grootste bedrijvenpark in Twente. Enkele bedrijven in de directe omgeving zijn Thales, Makro en AkzoNobel.

Voorzieningen

Beide objecten zullen schoon en ontruimd worden opgeleverd inclusief de onderstaande voorzieningen:

Kantoorruimte:

- Entree
- Systeemplafonds v.v. verlichting
- Sanitaire voorzieningen
- Pantry

Bedrijfsruimte:

- Overheaddeur
- Verlichting
- Verwarming middels heater
- Vlakke betonvloer
- Krachtstroom

Algemeen:

- Parkeergelegenheid op eigen terrein
- Alarminstallatie



Omschrijving

Bereikbaarheid

Gezien de directe nabijheid van zowel de op- en afritten van de Rijkswegen A35 en A1 als ook de invalswegen naar het centrum van Hengelo, kan men spreken van een uitstekende bereikbaarheid. Tevens is er een bushalte gelegen op loopafstand, welke een directe verbinding onderhoudt met het station Hengelo Centraal. Hierdoor is het object ook met het openbaar vervoer goed bereikbaar.

Parkeergelegenheid

Het object beschikt over parkeergelegenheid op eigen terrein.

Bestemmingsplan

Gelegen in bestemmingsplan 'Bedrijventerrein Twentekanaal' met als enkelbestemming 'Bedrijventerrein - Industrie'.



Indeling & oppervlakte

INDELING	OPPERVLAKTE
Bedrijfsruimte	circa 330 m ²
Kantoorruimte	circa. 50 m ²
Kantoorruimte	

De oppervlakten zijn gemeten door verhuurend makelaar uit een kopie bouwtekening. Het opgegeven metrage is derhalve indicatief; er kunnen geen rechten aan worden ontleend noch kan er sprake zijn van enige verrekening achteraf.

Lees hier voor meer info >



Prijsgegevens

Huurprijs

€ 29.500,- per jaar, te vermeerderen met BTW.

Servicekosten

Nader te bepalen.

Huurtermijn

In overleg, uitgangspunt is 5 jaar met verlengingsperiode van telkens 5 jaar.

Opzegtermijn

12 maanden schriftelijk en aangetekend ten kantore van verhuurder.

Huurprijsaanpassing

Jaarlijks op basis van de consumentenprijsindex gepubliceerd door het Centraal Bureau voor de Statistiek (CBS), reeks alle huishoudens (2015=100).

Zekerheidstelling

Bankgarantie conform ROZ model of een waarborgsom ter grootte van een kwartaalverplichting.

Huurovereenkomst

Huurovereenkomst zal worden opgemaakt conform de ROZ model huurovereenkomst kantoorruimte en andere bedrijfsruimte in de zin van art. 7:230a BW.

Aanvaarding

1 juni 2025.









Locatie

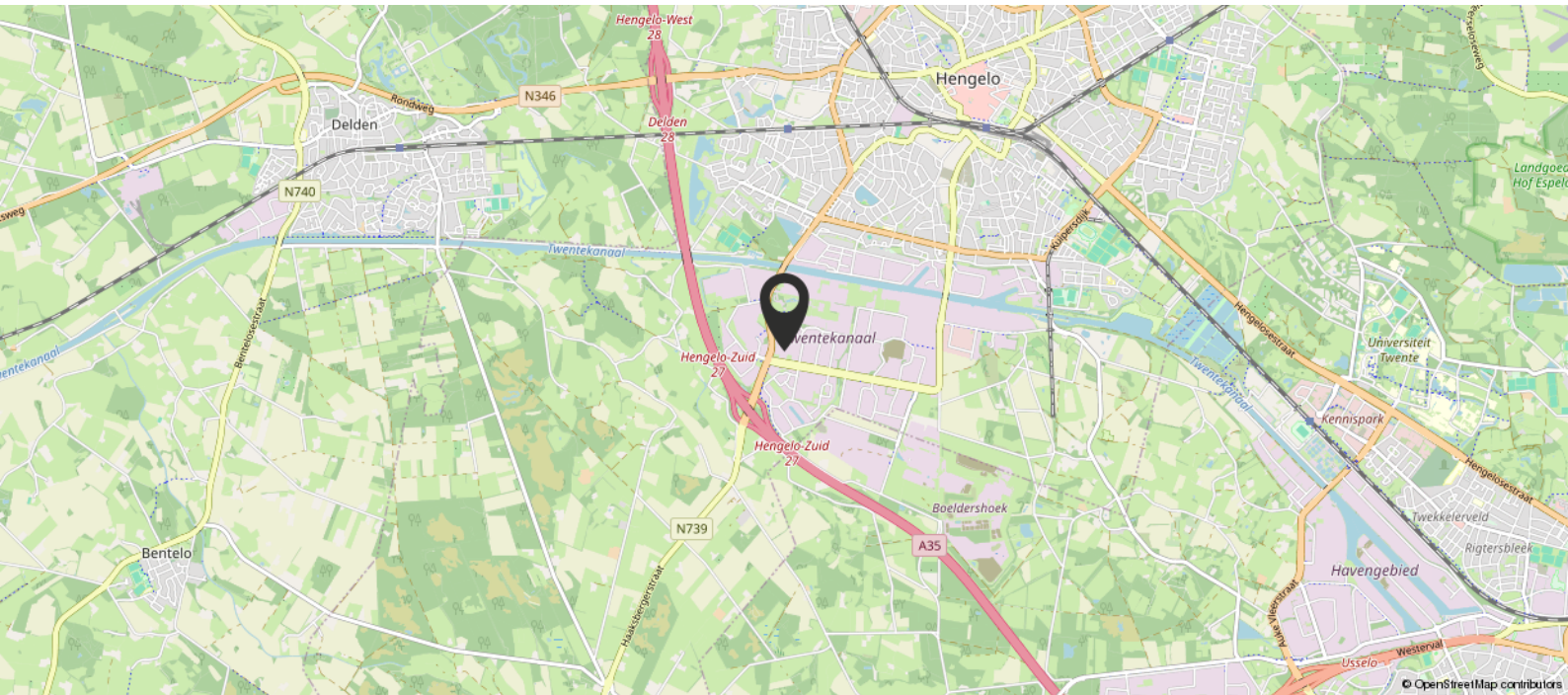
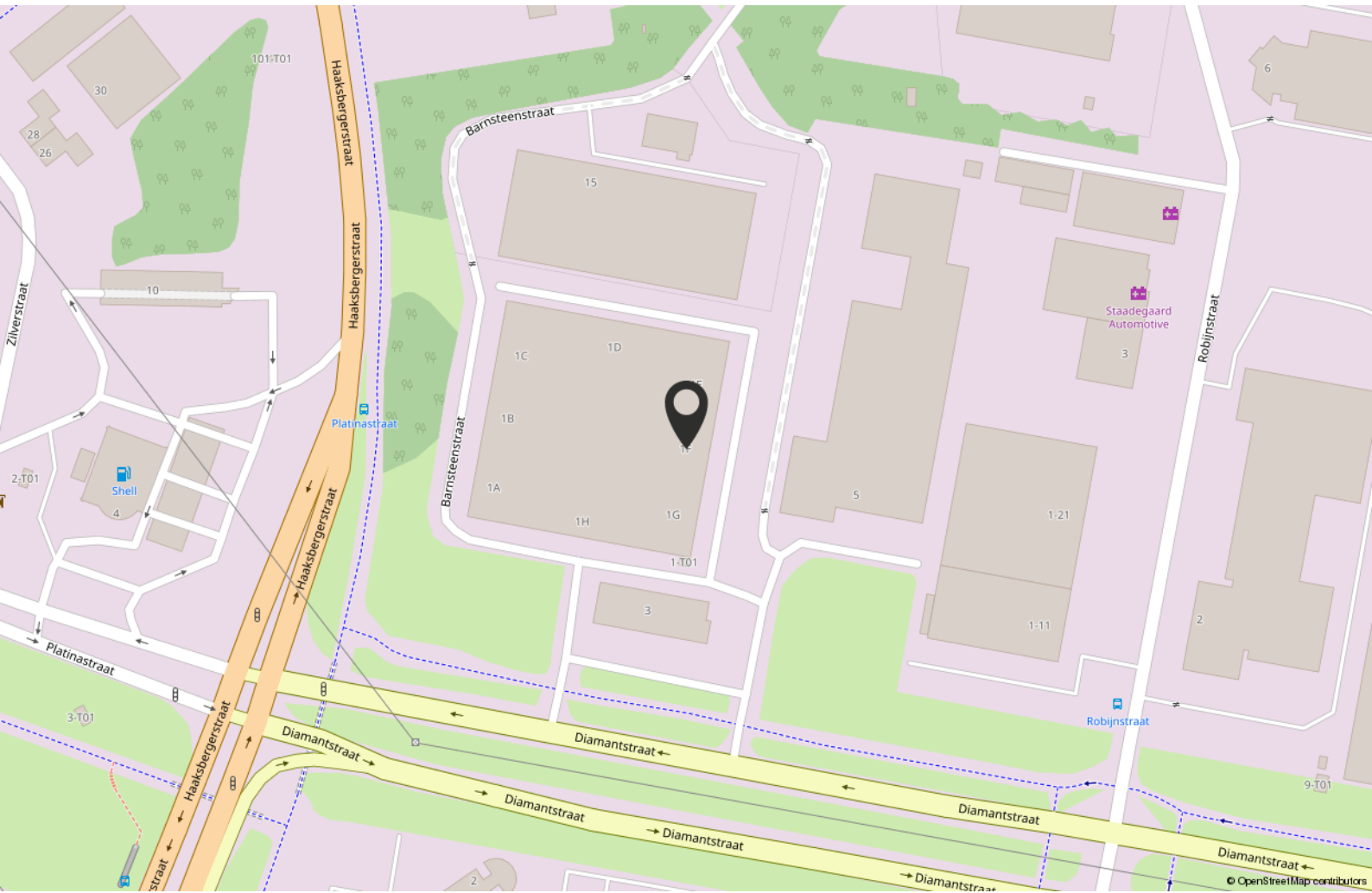

Plattegrond

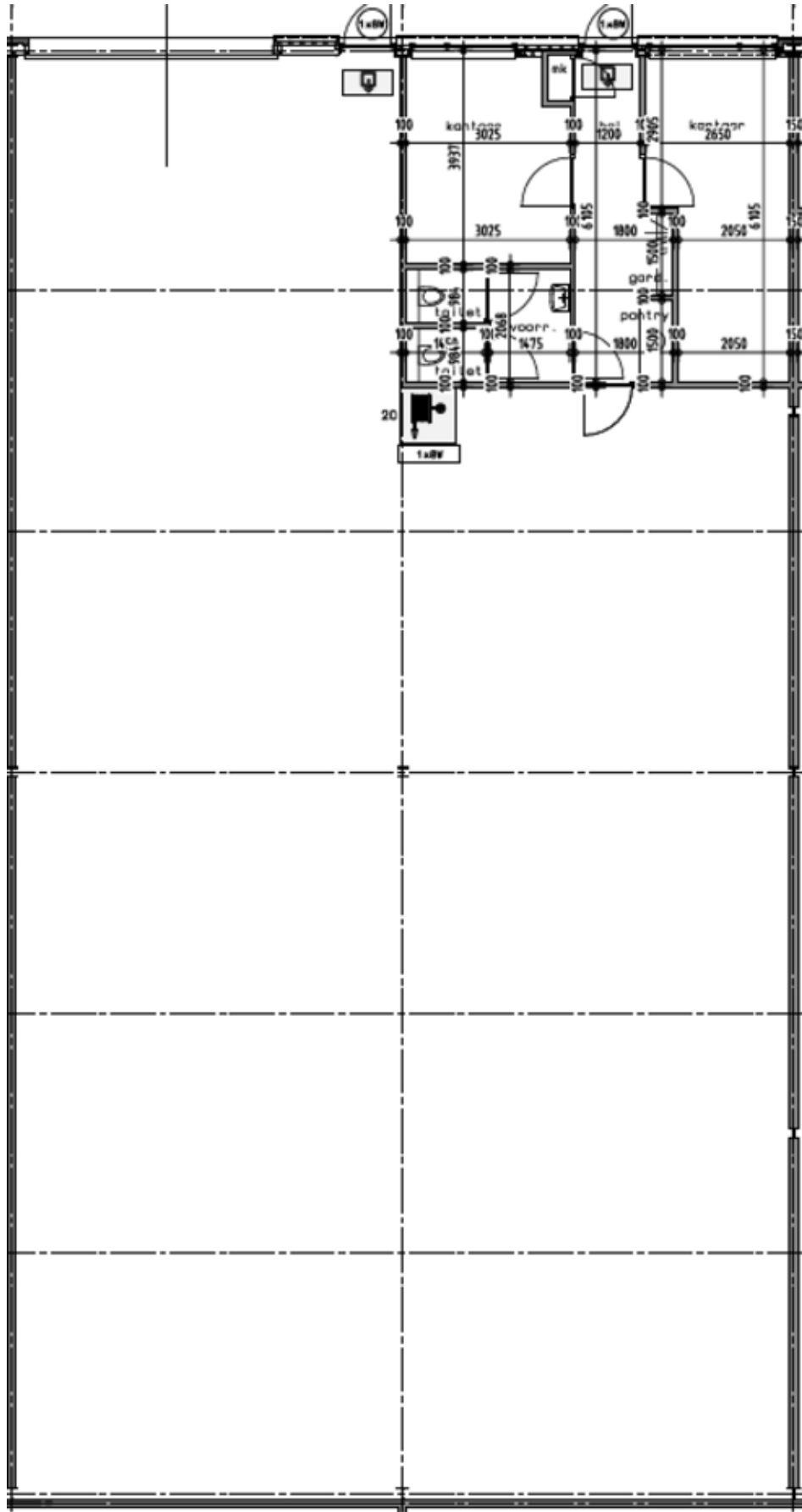

Kadastrale kaart

Kadastrale kaart

Uw referentie: Boers & Lem



0 10 20 30 40 50m

12345 Perceelnummer	Deze kaart is noordgericht	Schaal 1: 1000	
25 Huisnummer	Vastgestelde kadastrale grens	Kadastrale gemeente Hengelo Overijssel	
— Vastgestelde kadastrale grens	Voorlopige kadastrale grens	Sectie E	
— Voorlopige kadastrale grens	Administratieve kadastrale grens	Perceel 2790	
— Administratieve kadastrale grens	Bebouwing		
— Bebouwing			

Voor een eensluitend uittreksel, geleverd op 21 januari 2025
De bewaarder van het kadaster en de openbare registers

Aan dit uittreksel kunnen geen betrouwbare maten worden ontleend.
De Dienst voor het kadaster en de openbare registers behoudt zich de intellectuele eigendomsrechten voor, waaronder het auteursrecht en het databankenrecht.

Bestemmingsplan

Bedrijventerrein Twentekanaal
Bestemmingsplan
Gemeente Hengelo
meer kenmerken

vastgesteld 18-01-2013 - geheel onherroepelijk in werking

Plekinfo Regels Bijlagen bij regels
Toelichting Bijlagen bij toelichting
Gerelateerd Overig

Bestemmingsvlakken (2)

- Waarde - Archeologie Hoog (binnen kom)
- Bedrijventerrein - Industrie

Bouwvlakken (1)

- bouwvlak

Funcieaanduidingen (1)

- bedrijf tot en met categorie 4.2

249234, 473714
Deze coördinaten liggen in
Diamantstraat 10, 7554TA Hengelo
Perceel Hengelo-Overijssel (HGL01) E 2790

Opnieuw zoeken < Diamantstraat 1E, 7554TA Hengelo

Toon documenten op gekozen locatie

Bestemmingsplan

hoofdstuk 2 Bestemmingsregels

artikel 5 Bedrijventerrein - Industrie

5.1 Bestemmingsomschrijving

De voor 'Bedrijventerrein - Industrie' aangewezen gronden zijn bestemd voor:

- a. bedrijven, zoals deze zijn genoemd in [Staat van bedrijfsactiviteiten](#) onder de categorieën 1, 2, 3.1, 3.2, 4.1 en 4.2 én voor zover deze qua categorie overeenkomen met de ter plaatse van de aanduiding 'bedrijf tot en met categorie - (waarde)' aangeduide milieucategorieën;
- b. bestaande bedrijven, zoals deze zijn genoemd in [Staat van bedrijfsactiviteiten](#), uitsluitend ter plaatse van de aanduiding 'specifieke vorm van bedrijf', zijnde de volgende bedrijven:
 1. specifieke vorm van bedrijf 1-0009 - betonmortelcentrales: - p.c. ≥ 100 t/u;
 2. specifieke vorm van bedrijf 2-0009 - vuiloverslagstations;
 3. specifieke vorm van bedrijf 3-0009 - betonwarenfabrieken: - met persen, triltafels of bekistingstrillers, p.c. > 100 ton/dag;
 4. specifieke vorm van bedrijf 4-0009 - asfaltcentrales;
 5. specifieke vorm van bedrijf 5-0009 - groothandel in vloeibare en gasvormige brandstoffen: - vloeistoffen, o.c. < 100.000 m²;
 6. specifieke vorm van bedrijf 6-0009 - overige chemische produktenfabrieken n.e.g.;
 7. specifieke vorm van bedrijf 7-0009 - metaaloppervlaktebehandelingsbedrijven: - stralen;
 8. specifieke vorm van bedrijf 8-0009 - kunststofverwerkende bedrijven: - zonder fenolharsen;
 9. specifieke vorm van bedrijf 9-0009 - machine- en apparatenfabrieken inclusief reparatie: - p.o. ≥ 2.000 m²;
 10. specifieke vorm van bedrijf 10-0009 - smederijen, lasinrichtingen, bankwerkerijen e.d.;
 11. specifieke vorm van bedrijf 11-0009 - autospuitinrichtingen;
 12. specifieke vorm van bedrijf 12-0009 - puinbrekerijen en -malerijen - v.c. < 100.000 t/j.
- c. een brandstofverkooppunt, uitsluitend ter plaatse van de aanduiding 'verkooppunt motorbrandstoffen met lpg';
- d. een pompshop behorende bij een brandstofverkooppunt met een winkelvloeroppervlak van ten hoogste 250 m², uitsluitend ter plaatse van de aanduiding 'verkooppunt motorbrandstoffen met lpg';

Bestemmingsplan

- e. een lpg-vulpunt uitsluitend ter plaatse van de aanduiding 'vulpunt lpg';
- f. perifere detailhandel, uitsluitend in de vorm van handel in auto's boten, caravans en grove bouwmaterialen c.q. bouwstoffen;
- g. ondersteunende horeca ten behoeve van perifere detailhandel met een maximale oppervlakte van 10% van het verkoopvloeroppervlak van de perifere detailhandel tot niet meer dan 25 m²;
- h. ondersteunende horeca ten behoeve van groothandel met een maximale oppervlakte van 10% van het verkoopvloeroppervlak van groothandel tot niet meer dan 25 m².
- i. ondersteunende horeca ten behoeve van groothandel met een maximale oppervlakte van 500 m², uitsluitend ter plaatse van de aanduiding 'specifieke vorm van bedrijf 13-0009';
- j. ondersteunende horeca ten behoeve van groothandel met een maximale oppervlakte van 250 m², uitsluitend ter plaatse van de aanduiding 'specifieke vorm van bedrijf 14-0009';
- k. horeca 1 activiteiten b, c en e: uitsluitend ter plaatse van de aanduiding 'horeca';
- l. bedrijfswoningen, uitsluitend ter plaatse van de aanduiding 'bedrijfswoning';
- m. bijgebouwen bij bedrijfswoningen, uitsluitend ter plaatse van de aanduiding 'bedrijfswoning';
- n. verenigingen, uitsluitend ter plaatse van de aanduiding 'verenigingsleven';
- o. gebouwen en voorzieningen ten behoeve van sporten, tevens ten behoeve van de aangrenzende bestemming Cultuur en ontspanning, uitsluitend ter plaatse van de aanduiding 'sportveld';
- p. een multifunctioneel centrum, uitsluitend ter plaatse van de aanduiding 'gemengd';
- q. een manege, uitsluitend ter plaatse van de aanduiding 'manege';
- r. een hondentrimsalon/hondentrainingscentrum, uitsluitend ter plaatse van de aanduiding 'dienstverlening';
- s. spoorwegvoorzieningen uitsluitend ter plaatse van de aanduiding 'spoorweg';
- t. kantoren, uitsluitend ter plaatse van de aanduiding 'kantoor';
- u. nutsvoorzieningen groter dan 50 m², uitsluitend ter plaatse van de aanduiding 'nutsvoorziening';
- v. kademuren, laad en losplaatsen ten behoeve van de aangrenzende bestemming Water - Vaarweg;

Bestemmingsplan

met tevens ondergeschikt:

- w. tuinen, erven en terreinen;
- x. parkeervoorzieningen;
- y. fietsenstallingen;
- z. groenvoorzieningen;
- aa. interne ontsluitingswegen ten behoeve van aanliggende bedrijven;
- bb. wegen en paden;
- cc. water en voorzieningen ten behoeve van afvoer, tijdelijke berging en infiltratie van hemelwater;
- dd. watergangen, met dien verstande dat op de gronden gelegen binnen een strook van maximaal 5 meter aan weerszijden van de watergangen (keurzone), uitsluitend voorzieningen ten behoeve van het waterstaatkundig beheer zijn toegestaan;
- ee. kunstwerken;
- ff. nutsvoorzieningen;

met de daarbij behorende:

- gg. bouwwerken, geen gebouwen zijnde.

- o **Invouwen**

5.2 Bouwregels

5.2.1 Algemeen

Op of in deze gronden zijn uitsluitend gebouwen en bouwwerken, geen gebouwen zijnde toegestaan, die ten dienste staan van deze bestemming, niet zijnde geluidsgevoelige gebouwen en / of terreinen.

5.2.2 Bedrijfsgebouwen

Voor het bouwen van bedrijfsgebouwen gelden de volgende bepalingen:

- a. een bedrijfsgebouw mag uitsluitend binnen een bouwvlak worden gebouwd;
- b. de afstand van een gebouw tot de zijdelingse perceelsgrens dient minimaal 2 meter te bedragen, dan wel 0 meter, voor wat betreft de zijde van het gebouw welke aaneen wordt gebouwd met het gebouw op het naastgelegen perceel;
- c. de bouwhoogte van een bedrijfsgebouw mag niet meer bedragen dan de ter plaatse van de aanduiding 'maximale bouwhoogte' aangegeven bouwhoogte, dan wel de bestaande bouwhoogte voor het bestaande gebouw indien deze meer bedraagt;
- d. de bebouwde oppervlakte mag per bouwperceel niet meer bedragen dan het ter plaatse van de aanduiding 'maximum bebouwingspercentage' toegestane bebouwingspercentage, danwel de bestaande oppervlakte indien deze meer bedraagt.

Bestemmingsplan

5.2.3 Bedrijfswoningen

Voor het bouwen van bedrijfswoningen gelden de volgende bepalingen:

- e. een bedrijfswoning mag uitsluitend binnen een bouwvlak worden gebouwd;
- f. de afstand van een bedrijfswoning tot de zijdelingse perceelsgrens dient minimaal 2 meter te bedragen, danwel de bestaande afstand indien deze minder bedraagt;
- g. het aantal bedrijfswoningen mag niet meer dan één per aanduiding bedragen;
- h. de goothoogte van een bedrijfswoning mag ten hoogste 7 meter bedragen, dan wel de bestaande goothoogte indien deze meer bedraagt;
- i. de bouwhoogte van een bedrijfswoning mag ten hoogste 10 meter bedragen, dan wel de bestaande bouwhoogte indien deze meer bedraagt;
- j. de inhoud van een bedrijfswoning mag ten hoogste 500 m³ bedragen, danwel de bestaande inhoud indien deze meer bedraagt;
- k. herbouw van de bestaande bedrijfswoningen is uitsluitend toegestaan indien en voor zover:
 - 1. de herbouw plaatsvindt op de, voor zover aanwezig, bestaande fundamenteën;
 - 2. de voorgevel van de te herbouwen woning wordt geplaatst in de voormalige voorgevelrooilijn.

5.2.4 Bijgebouwen bij bedrijfswoningen

Voor het bouwen van bijgebouwen bij bedrijfswoningen gelden de volgende bepalingen:

- l. bijgebouwen mogen uitsluitend binnen een bouwvlak worden gebouwd en uitsluitend achter het verlengde van de voorgevel van het bedrijfsgebouw en de voorgevel van de bedrijfswoning;
- m. de gezamenlijke oppervlakte van de bijgebouwen mag per bedrijfswoning niet meer dan 50 m² bedragen, danwel de bestaande oppervlakte indien deze meer bedraagt;
- n. de goothoogte van een bijgebouw mag niet meer dan 3,25 meter bedragen, dan wel de bestaande goothoogte indien deze meer bedraagt;
- o. de bouwhoogte van een bijgebouw mag niet meer dan 4,5 meter bedragen, dan wel de bestaande bouwhoogte indien deze meer bedraagt.

5.2.5 Overige gebouwen

Voor het bouwen van overige gebouwen gelden de volgende bepalingen:

- p. overige gebouwen mogen uitsluitend binnen een bouwvlak worden gebouwd;
- q. de bouwhoogte van overige gebouwen bedraagt ten hoogste 5 meter, dan wel de bestaande hoogte indien deze meer bedraagt;
- r. gebouwen ten behoeve van sporten mogen uitsluitend ter plaatse van de aanduiding 'sportveld' worden opgericht;

Bestemmingsplan

- s. het bebouwde oppervlak van gebouwen ter plaatse van de aanduiding 'sportveld' mag niet meer bedragen dan 200 m², danwel de bestaande oppervlakte indien deze meer bedraagt;
- t. gebouwen ten behoeve van een multifunctioneel centrum mogen uitsluitend ter plaatse van de aanduiding 'gemengd' worden opgericht;
- u. het bebouwde oppervlak van gebouwen ter plaatse van de aanduiding 'gemend' mag niet meer bedragen dan 1000 m².

5.2.6 Ondergrondse gebouwen

Voor het bouwen van ondergrondse gebouwen gelden de volgende bepalingen:

- v. ondergrondse gebouwen zijn uitsluitend binnen het bouwvlak toegestaan;
- w. voor ondergrondse gebouwen geldt geen bebouwingspercentage;
- x. de verticale bouwdiepte van een ondergronds gebouw bedraagt maximaal 4 meter.

5.2.7 Nutsvoorzieningen

Binnen deze bestemming mogen nutsvoorzieningen worden gebouwd met inachtneming van de volgende bepaling:

- y. voor gebouwen van openbaar nut, zoals voorzieningen voor telecommunicatie, water- en energiedistributie geldt, dat de bebouwde oppervlakte niet meer dan 50 m² en de bouwhoogte niet meer dan 5 meter mag bedragen.
- z. nutsgebouwen die de onder a. genoemde maatvoering overschrijden zijn uitsluitend toegestaan ter plaatse van de aanduiding 'nutsvoorziening', met de bestaande hoogte en bebouwde oppervlakte als maximum.

5.2.8 Bouwwerken, geen gebouwen zijnde

Voor het bouwen van bouwwerken, geen gebouwen zijnde, gelden de volgende bepalingen:

- aa. bouwwerken, geen gebouwen zijnde, mogen uitsluitend binnen het bouwvlak worden gebouwd;
- bb. de hoogte van erf- en terreinafscheidingen mag ten hoogste 3 meter bedragen met dien verstande dat de hoogte van erf- en terreinafscheidingen voor de naar de weg gekeerde gevel ten hoogste 1 meter mag bedragen;
- cc. kunstobjecten en bouwwerken ten behoeve van verlichting, geleiding, beveiliging en regeling van het verkeer mogen maximaal 7,5 meter hoog zijn.
- dd. silo's, opslagbunkers, (portaal)kranen en daarmee gelijk te stellen bouwwerken, geen gebouwen zijnde mogen niet meer bedragen dan 20 meter, danwel de bestaande hoogte indien deze meer bedraagt;
- ee. de hoogte van overige bouwwerken, geen gebouwen zijnde, mag niet meer dan 5 meter bedragen, danwel de bestaande hoogte indien deze meer bedraagt.
- ff. in afwijking van het bepaalde onder c. mag de hoogte van lichtmasten ter plaatse van de aanduiding 'sportveld' ten hoogste 20 meter bedragen;

Bestemmingsplan

gg. in afwijking van het bepaalde onder e. mag de hoogte van overige bouwwerken, geen gebouwen zijnde, ter plaatse van de aanduiding 'sportveld' ten hoogste 7,5 meter bedragen.

hh. in afwijking van het bepaalde onder c. mag de hoogte van lichtmasten ter plaatse van de aanduiding 'gemengd' ten hoogste 20 meter bedragen;

ii. in afwijking van het bepaalde onder e. mag de hoogte van overige bouwwerken, geen gebouwen zijnde, ter plaatse van de aanduiding 'gemengd' ten hoogste 7,5 meter bedragen;

5.3 Afwijken van de bouwregels

5.3.1 Bouwdiepte van ondergronds gebouw

Burgemeester en wethouders kunnen bij een omgevingsvergunning afwijken van het bepaalde in 5.2.6 onder c. en toestaan dat de bouwdiepte wordt vergroot, mits wordt voldaan aan de volgende bepalingen:

jj. de extra bouwdiepte leidt niet tot een onevenredige aantasting van de verkeersontsluitings- en parkeersituatie ter plaatse;

kk. uit onderzoek blijkt dat er geen onevenredige aantasting plaatsvindt van de waterhuishouding.

5.3.2 Bouwwerken, geen gebouwen zijnde

Burgemeester en wethouders kunnen bij een omgevingsvergunning afwijken van het bepaalde in 5.2.8. onder a. teneinde het oprichten van bouwwerken, geen gebouwen zijnde buiten het bouwvlak toe te staan, mits wordt voldaan aan de volgende bepalingen:

ll. de verkeersveiligheid mag niet in gevaar worden gebracht;

mm. de stedenbouwkundige kwaliteit van de omgeving mag niet onevenredig worden aangetast.

5.3.3 Bouwen binnen de keurzone

Burgemeester en wethouders zijn bij het verlenen van een omgevingsvergunning bevoegd af te wijken van het bepaalde onder 5.1 onder y. en toestaan dat binnen 5 meter aan weerszijden van de watergang wordt gebouwd, mits toestemming is verkregen van de beheerder van de watergang.

5.4 Specifieke gebruiksregels

5.4.1 Strijdig gebruik

Onder strijdig gebruik in de zin van artikel 2.1. eerste lid onder c Wabo wordt in ieder geval begrepen het gebruik van de in de bestemming aangegeven gronden en de daarop voorkomende bouwwerken c.q. gebouwen of delen daarvan ten behoeve van:

nn. een seksinrichting;

oo. het verkopen van motorbrandstoffen, anders dan op grond van het bepaalde in 5.1 onder g is toegestaan;

Bestemmingsplan

- pp. detailhandel, anders dan op grond van het bepaalde in 5.1 onder d. en 5.1 onder f. is toegestaan en met uitzondering van internethandel en/of telefonische colportage en/of het bezorgen van door particulieren gekochte goederen;
- qq. een bedrijfswoning, anders dan op grond van het bepaalde in 5.1 onder g is toegestaan;
- rr. solitaire kantoren, anders dan op grond van het bepaalde in artikel 5.1 onder t is toegestaan;
- ss. geluidgevoelige functies;

5.5 Afwijken van de gebruiksregels

5.5.1 Afwijken bedrijven

Burgemeester en wethouders kunnen bij een omgevingsvergunning afwijken van het bepaalde in artikel 5.1 onder a. en b. en toestaan dat bedrijven die niet zijn genoemd in [Staat van bedrijfsactiviteiten](#) of bedrijven die zijn opgenomen in één categorie hoger dan de maximaal toegestane categorie, zich binnen deze bestemming kunnen vestigen, mits wordt voldaan aan de volgende bepalingen:

- tt. aangetoond wordt dat het bedrijf qua aard, omvang en milieuhinder vergelijkbaar is met de bedrijven die maximaal zijn toegestaan;
- uu. hiertoe wordt advies ingewonnen bij een terzake deskundige.

5.6 Wijzigingsbevoegdheid

5.6.1 Wijziging milieucategorie

Burgemeester en wethouders kunnen de bestemming overeenkomstig artikel 3.6 van de Wet ruimtelijke ordening op onderdelen wijzigen teneinde:

- vv. de aanduiding ter plaatse van de aanduiding 'specifieke vorm van bedrijf - 1-0009 tot en met 12-0009' en bijbehorende toegestane milieucategorie te laten vervallen indien de bedrijfsactiviteiten behorend bij het bedrijf waarvoor de aanduiding is opgenomen, worden beëindigd. Burgemeester en wethouders leggen de toegelaten milieucategorieën (1, 2, 3.1, 3.2, 4.1 en 4.2) vast met inachtneming van de toepasselijke afstanden tot woningen en met toepassing van de aanduiding 'bedrijf tot en met categorie - (waarde)';

5.6.2 Wijziging laten vervallen verkooppunt motorbrandstoffen met lpg

Burgemeester en wethouders kunnen de bestemming overeenkomstig artikel 3.6 van de Wet ruimtelijke ordening op onderdelen wijzigen teneinde de aanduiding ter plaatse van de aanduiding 'verkooppunt motorbrandstoffen met lpg' te laten vervallen, indien de verkoop van motorbrandstoffen ter plaatse gedurende een half jaar is beëindigd en er geen redenen zijn om aan te nemen dat de activiteit op korte termijn wordt voortgezet.

5.6.3 Wijziging laten vervallen vulpunt lpg

Burgemeester en wethouders kunnen de bestemming overeenkomstig artikel 3.6 van de Wet ruimtelijke ordening op onderdelen wijzigen teneinde de aanduiding ter plaatse van de aanduiding 'vulpunt lpg' te laten vervallen, indien de verkoop van lpg ter plaatse gedurende een half jaar is beëindigd en er geen redenen zijn om aan te nemen dat de activiteit op korte termijn wordt voortgezet.

Bestemmingsplan

5.6.4 Procedure wijziging

Op de voorbereiding van een besluit tot wijziging als bedoeld in artikel 5.6 is de procedure van toepassing zoals vermeld in artikel 29.1 van het plan.

Over ons

Investeren in bedrijfstvastgoed is investeren in je toekomst. Wij ondersteunen je daarbij graag met advies, taxaties en bemiddeling op een duidelijke, snelle manier en met kennis van zaken.

Bij Boers & Lem doen wij het graag anders, beter en slimmer. We hebben focus en een enorme drive, we genieten en gáán, doordacht en doelgericht. Net als jij zijn wij ondernemers in hart en nieren. Wil je vooruit? Dan is de eerste stap zo gezet. Maak het jezelf gemakkelijk en kom sparren, win advies in en verken samen met onze vastgoedadviseurs de mogelijkheden. Wij helpen je graag!



Vastgoedconsultant

Koen van de Riet



06 - 27 44 22 55



koen@boersenlem.nl



**BOERS
& LEM**

Bekijk dit bedrijfspannd online!

BOERS
& LEM

Diamantstraat 1 F, Hengelo



Scan deze code en
bekijk ons aanbod
op je mobiel!



Interesse?

Neem dan contact met ons op

Hengelosestraat 545
7521 AG Enschede
053 - 433 55 77

Stationsstraat 11
7607 GX Almelo
0546 - 74 00 00

INFO@BOERSENLEM | WWW.BOERSENLEM.NL

De vermelde informatie is van algemene aard en is niet meer dan een uitnodiging om in onderhandeling te treden. Aan de inhoud van deze informatie kunnen geen rechten worden ontleend.

