

Krimpen aan den IJssel

Van Utrechtweg 75



vanherk
bedrijfsmakelaars



tehuur

Huurprijs:
€ 2.395,- per maand

Jouw >

Bedrijfsmakelaar >

Maak kennis met de bedrijfsmakelaar in Rotterdam

Al ruim 50 jaar zijn we een begrip in Zuid-Holland. Zo wonen wij in het gebied waar wij domineren. De regio Rotterdam kent daarom weinig geheimen voor ons. De combinatie van jarenlange ervaring, ons vermogen goed te kunnen luisteren en een persoonlijke aanpak, heeft gezorgd voor vele contacten.

Dit kan voor jou leiden tot verrassende kansen.



Maurits >
Verhoeff >

Directeur Bedrijfsmakelaars
NVM Register Makelaar - Taxateur
06 83 98 99 36
mverhoeff@vanherk.nl

Omschrijving

BEDRIJFSRUIMTE VAN TOTAAL CA. 300 M²

Bedrijfshal begane grond ca. 140 m² met een hoogte van ruim 5 m. Extra opslag op de entresol van ca. 70 m² en een kantoor van ca. 90 m² verdeeld over 2 lagen. Het kantoor heeft diverse spreekkamers en een eigen entree.

GOED ONDERHOUDEN EN STRAKKE AFWERKING

Overheaddeur met afstandsbediening, gecoate vloer, nette kantoorruimtes en toilet op elke verdieping. Er is ruimte voor drie auto's voor de deur. Het pand is zeer net afgewerkt, voorzien van sfeervolle verlichting. 26 zonnepanelen op het dak aanwezig.

LIGGING

Net over de Algrabrug en langs de N210 bevindt zich het industriegebied "de Stormpolder". Bedrijven tot en met categorie 4.1 zijn hier o.a. gevestigd. Van het grote Hollandia en IHC tot aan de middenstand uit de bouw en industrie. Het industriegebied is prima te bereiken via een goede busverbinding naar metro Capelsebrug en Gouda, de waterbus richting de Drechtsteden en Rotterdam alsook met de auto via de N210.

OPLEVERINGSNIVEAU

- CV installatie en heater voor de bedrijfshal
- Overheaddeur (elektrisch met afstandsbediening)
- Pantry
- Toilet 2x
- Brandhaspel
- Verlichtingsarmaturen
- 26 Zonnepanelen



Omschrijving

Er wordt casco verhuurd waarbij verhuurder alle installaties een onderhoudsbeurt geeft en daarna alle installaties om niet in gebruik geeft aan huurder. De huurder is verplicht zelf jaarlijks het onderhoud te verrichten aan o.a. overheaddeur en brandblussers zoals de wet en het gebruik voorschrijft. Bij het einde van de huurperiode dienen alle verplichte keuringen aantoonbaar te zijn uitgevoerd.

AANVAARDING

Per direct

HUURPRIJS

€ 2.395,00 per per maand, exclusief omzetbelasting.
(Inclusief gebruik zonenpanelen)

HUURPRIJSAANPASSING

De huurprijs wordt jaarlijks herzien op basis van de consumentenprijsindex (CPI) Alle Huishoudens (2015=100), gepubliceerd door het Centraal Bureau voor de Statistiek (CBS), mits dit geen verlaging tot gevolg heeft.

HUURBETALING

Per maand vooruit.

HUURTERMIJN

Minimaal 3 jaar.

BORG

De waarborgsom is ten grootte van 3 maanden huur met daarover BTW.

BTW STATUS

Verhuurder wenst te opteren voor BTW- belaste huur en verhuur. Ingeval huurder de BTW niet kan verrekenen, zal de huurprijs in overleg met huurder worden aangepast ter compensatie van de gevolgen van het vervallen van de mogelijkheid om te opteren voor BTW belaste verhuur.

HUUROVEREENKOMST

Er zal een huurovereenkomst worden opgesteld conform het model ROZ 7:230a BW, zoals gebruikt wordt door de Nederlandse Vereniging voor Makelaars (NVM), aangevuld met locatie specifieke- en verhuurdersbepalingen.

VOORBEHOUD

Van Herk Bedrijfsmakelaars zal verhuurder adviseren op basis van expertise en een uitgebreide screening van huurder. Het is uiteindelijk aan verhuurder om over te gaan tot verhuur. Verhuurder behoudt zich het recht voor niet over te gaan op verhuur tot het moment van ondertekening van de huurovereenkomst. Elke transactie behoeft dus de nadrukkelijke goedkeuring van de verhuurder.

ALGEMEEN

Al het bovenstaande betreft informatie omtrent de verhuur van de van Utrechtweg 75 te Krimpen aan den IJssel. Deze informatie is met zorg samengesteld, maar voor de juistheid ervan kan door Van Herk Bedrijfsmakelaars geen aansprakelijkheid worden aanvaard, noch aan de vermelde gegevens enig recht worden ontleend. Nadrukkelijk is vermeld dat deze informatieverstrekking niet als een aanbieding of offerte mag worden beschouwd.



Kenmerken



Oppervlakte
300 m²



Bouwjaar
1989



Parkeerplaatsen
2

Hoofdfunctie

Bedrijfsruimte

Voorzieningen

overheaddeuren, krachtstroom, betonvloer,
heater, toilet, pantry

Oppervlakte

300 m²

Vrije hoogte

517 cm

Vrije overspanning

9 m

Vloerbelasting

1500 kg /m²



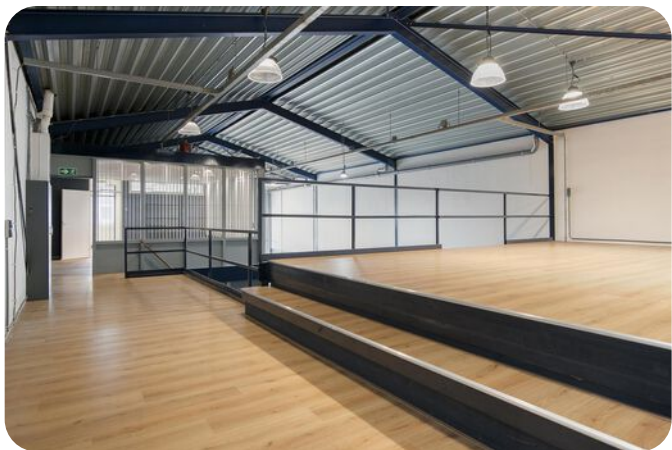
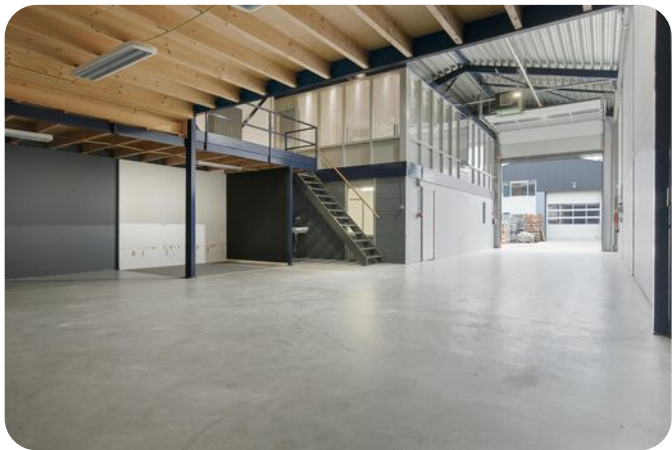
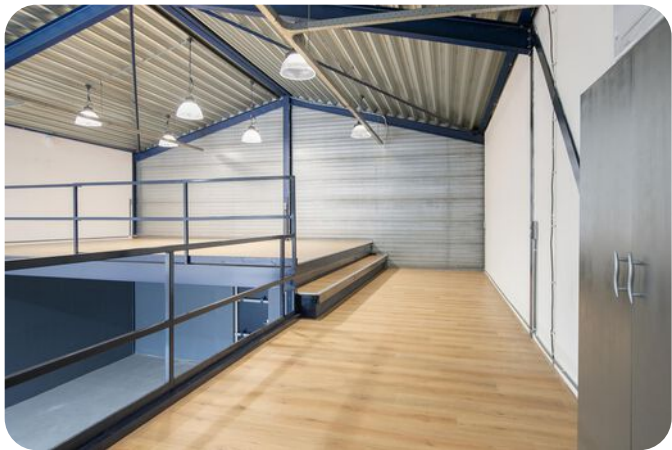





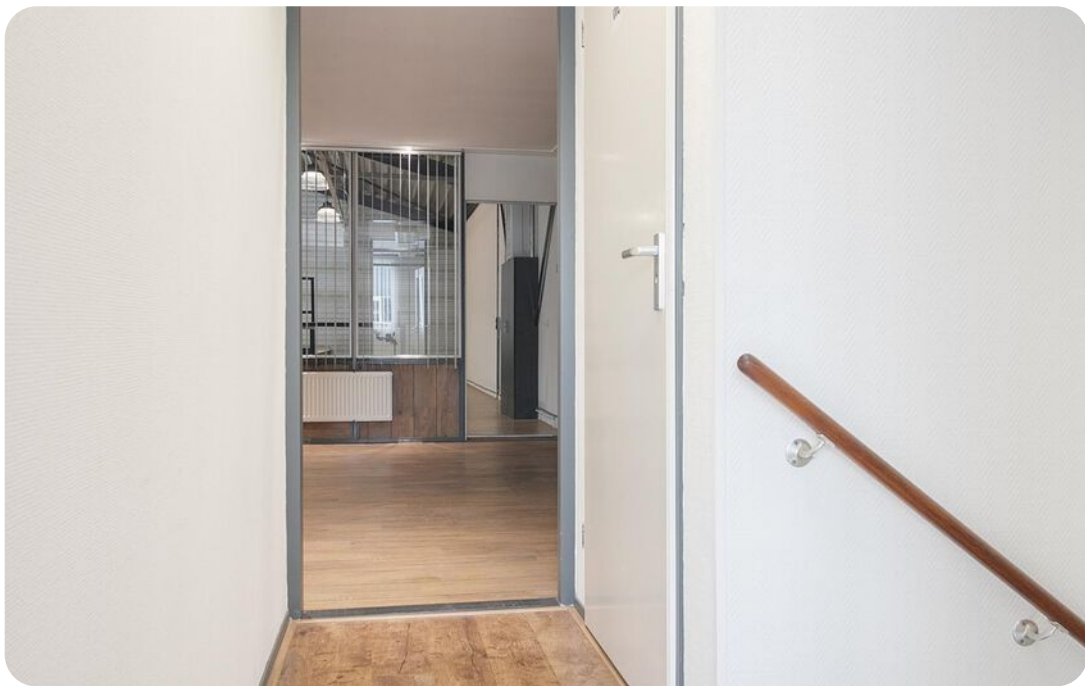



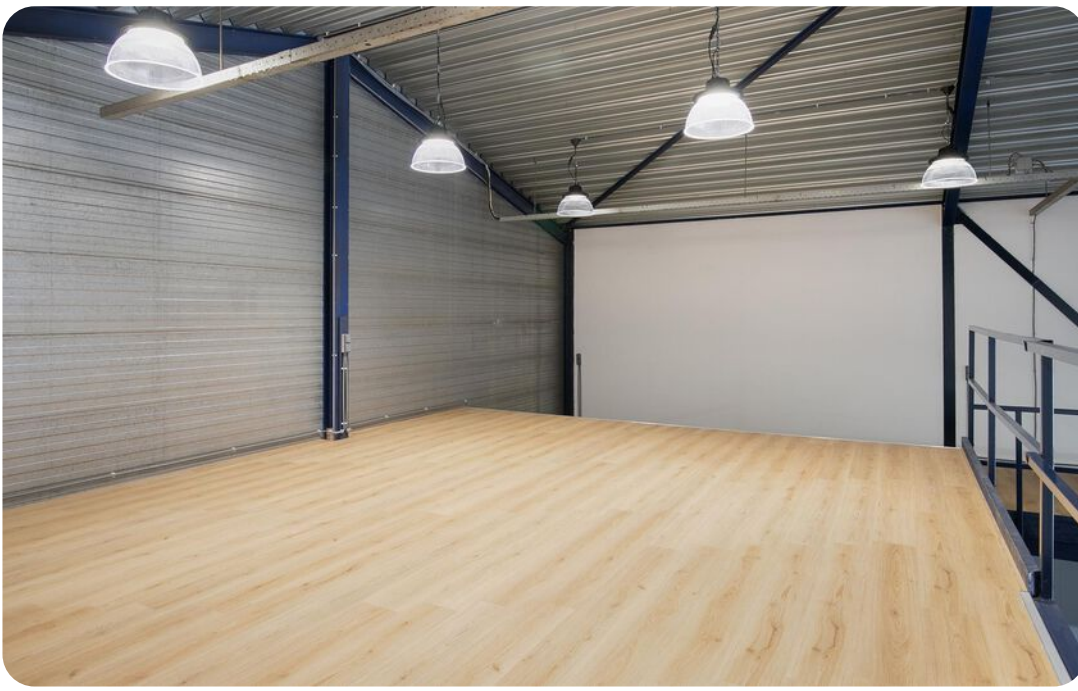
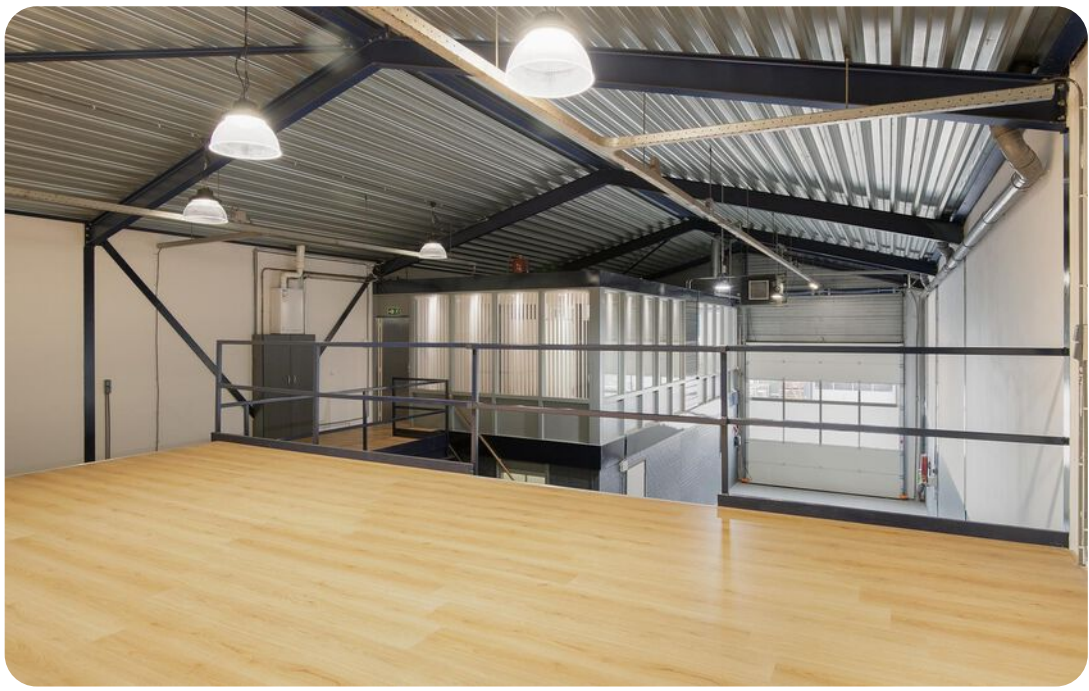
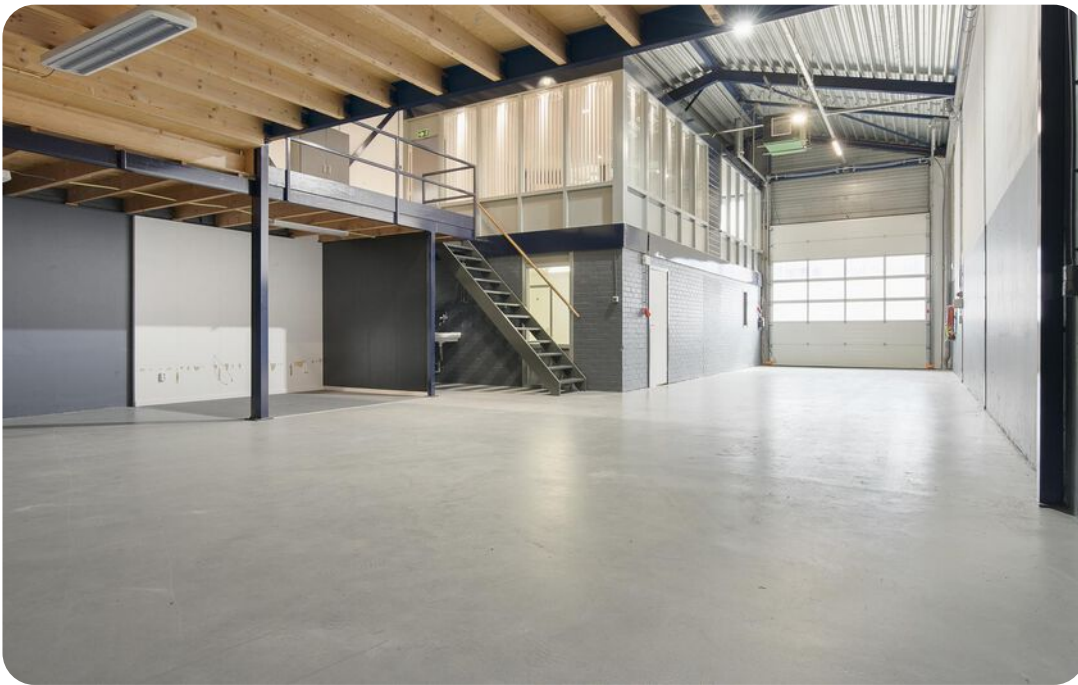
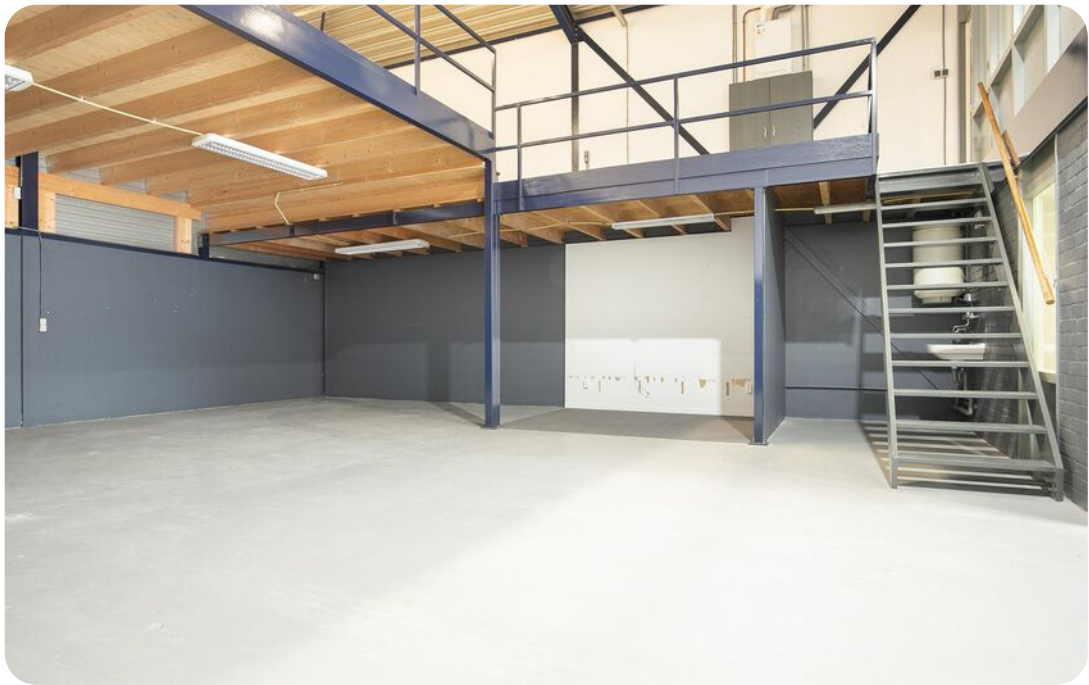

Plattegrond

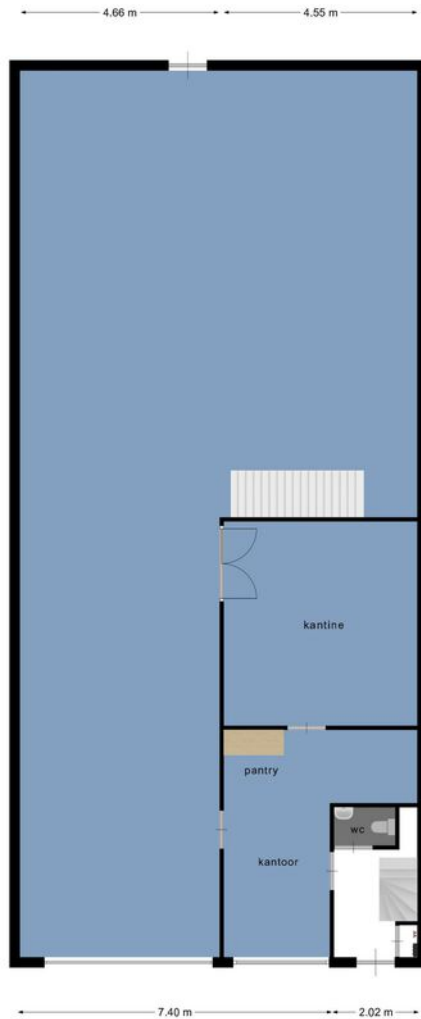

Deze plattegronden zijn opgemaakt voor indicatieve doeleinden.
Hieraan kunnen geen rechten worden ontleend.

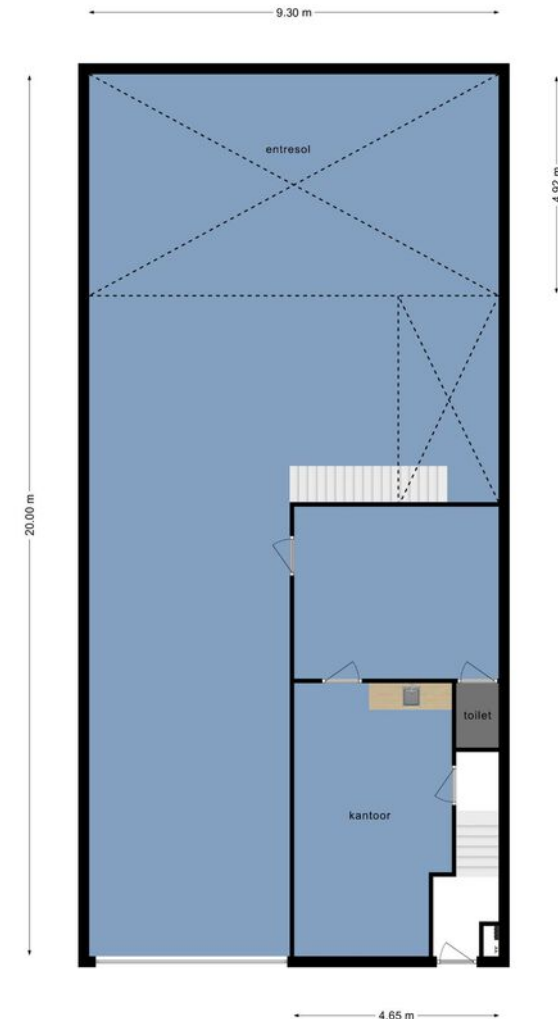

Deze plattegronden zijn opgemaakt voor indicatieve doeleinden.
Hieraan kunnen geen rechten worden ontleend.

Plattegrond

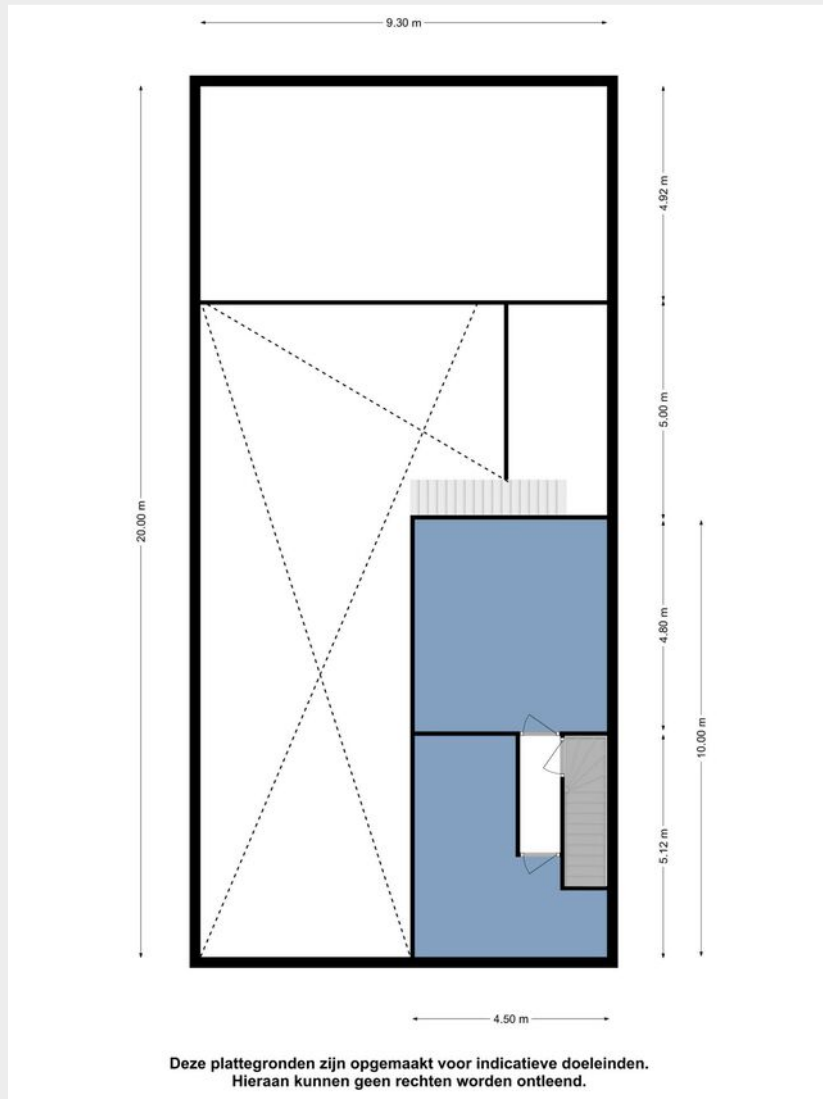



Maurits>
Verhoeff>

Directeur Bedrijfsmakelaars
NVM Makelaar-Taxateur
06 83 98 99 36
mverhoeff@vanherk.nl



Frederik Jan>
Hordijk>

NVM Makelaar-Taxateur
06 19 07 75 61
fjhordijk@vanherk.nl



Jorick>
Bot>

Vastgoedadviseur
06 30 62 93 34
jbot@vanherk.nl



Lisa>
Jansen>

Commercieel Binnendienst Medewerker
010 414 76 00
bedrijven@vanherk.nl

Benieuwd wat wij voor jou kunnen betekenen? Neem nu contact met ons op!

010 414 76 00
bedrijven@vanherk.nl
vanherk.nl/bedrijven/

Hoofdpijnen > verhuurprocedure >

1. Bezichtiging uitsluitend na afspraak met en in aanwezigheid van de makelaar.

2. Zodra er overeenstemming is bereikt over o.a. huursom, servicekosten en overige levering van diensten door verhuurder, de opleveringsdatum, zal er een huurovereenkomst worden opgemaakt conform het NVM / ROZ model. Bij verhuur stemt u er automatisch mee in dat wij een NVM Businessstoest ter bevestiging van uw goedgeheid als huurder mogen uitvoeren.

3. Oplevering: in de huidige staat met alle daarbij behorende rechten, aanspraken, zichtbare en onzichtbare gebreken (voorzover bij de verhurende partij niet bekend), heersende en lijdende erfdienstbaarheden, kwalitatieve rechten

4. Waarborgsom/bankgarantie: tot zekerheid voor de nakoming van de verplichtingen wordt door huurder bij ondertekening van de huurovereenkomst een waarborgsom gestort bij verhuurder ten grote van 3 maanden huur, servicekosten en alle overige betaalde diensten van verhuurder aan huurder inclusief BTW. In plaats van de waarborgsom kan huurder een schriftelijke bankgarantie stellen, mits deze bankgarantie onvoorwaardelijk is afgegeven door een in Nederland gevestigde bankinstelling. De waarborgsom/bankgarantie is geen verkapte huur, bij opzegging dient u de huurpenning tot het einde van de huurperiode blijven voldoen. Na een correcte teruglevering van het gehuurde aan verhuurder zal deze de waarborgsom/bankgarantie retourneren.

5. Plattegronden, tekeningen en schetsen: De Meetinstructie is gebaseerd op de NEN2580. De Meetinstructie is bedoeld om een meer eenduidige manier van meten toe te passen voor het geven van een indicatie van de gebruiksoppervlakte. De Meetinstructie sluit verschillen in meetuitkomsten niet volledig uit, door bijvoorbeeld interpretatieverschillen, afrondingen of beperkingen bij het uitvoeren van de meting. Indien blijkt dat de in artikel genoemde oppervlakte niet juist is komen partijen overeen dat een verschil met de daadwerkelijke grootte (onder- dan wel overmaat) geen verschil zal hebben voor de huurprijs.

N.B. Genoemde hoofdpijnen hebben niet de strekking uitputtend te zijn; al naar gelang de situatie vereist, kunnen door verhuurder voorwaarden worden toegevoegd. Ook kan het nodig zijn genoemde hoofdpijnen nader uit te werken in de akte van levering.

Bij het samenstellen van deze brochure zijn we nauwkeurig te werk gegaan, aan onjuistheden en/of onvolkomenheden kunt u echter geen rechten ontleen.

Disclaimer

1. Bezichtiging uitsluitend na afspraak met en in aanwezigheid van de makelaar.

2. Zodra er overeenstemming is bereikt over de koopsom, de opleveringsdatum en alle overige voorwaarden, zal er een koopakte worden opgemaakt conform het NVM-model.

3. Indien een financieringsvoorbehoud wordt gevraagd en door verkoper wordt geaccepteerd, geldt dit voor een periode van circa 6 weken tenzij anders overeengekomen.

4. Oplevering: in de huidige staat met alle daarbij behorende rechten, aanspraken, zichtbare en onzichtbare gebreken (voor zover bij de verkopende partij niet bekend), heersende en lijdende erfdienstbaarheden, kwalitatieve rechten en vrij van hypotheek, beslagen en inschrijvingen daarvan. Baten en lasten worden door de notaris naar rato verrekend per de datum van de eigendomsoverdracht. Indien het object is verhuurd dan geldt dit ook voor reeds betaalde huurpenningen, servicekosten, borg en alle overige betaalde diensten van verhuurder aan huurder welke betaald zijn door huurder(s).

5. Waarborgsom/ bankgarantie: tot zekerheid voor de nakoming van de verplichtingen wordt door koper bij ondertekening van de koopakte een waarborgsom gestort bij de notaris ten bedrage van 10% van de koopsom. In plaats van de waarborgsom kan koper een schriftelijke bankgarantie stellen, mits deze bankgarantie onvoorwaardelijk is afgegeven door een in Nederland gevestigde bankinstelling.

6. Plattegronden, tekeningen en schetsen: De Meetinstructie is gebaseerd op de NEN2580. De Meetinstructie is bedoeld om een meer eenduidige manier van meten toe te passen voor het geven van een indicatie van de gebruiksoppervlakte. De Meetinstructie sluit verschillen in meetuitkomsten niet volledig uit, door bijvoorbeeld interpretatieverschillen, afrondingen of beperkingen bij het uitvoeren van de meting. Wij stellen u graag in de gelegenheid om ook zelf of door een daartoe deskundig persoon een meting te laten verrichten. Indien u hiervan geen gebruik van maakt kunt u achteraf ook geen rechten aan onze meting ontleen.

7. Het risico t.a.v. eventuele bodem- en/of grondwaterverontreiniging komt -al dan niet na een uitgevoerd grond- en/of grondwateronderzoek- met ingang van de datum van de eigendomsoverdracht voor rekening van koper met vrijwaring daarvan voor verkoper.



van>herk>
bedrijfsmakelaars>

Contactgegevens>

010 414 76 00

bedrijven@vanherk.nl

vanherk.nl/bedrijven

