

TE HUUR

Rooseveltstraat 18P te Leiden



Barnhoorn
BEDRIJFSMAKELAARDIJ

Rooseveltstraat 18P te Leiden

Object

Op een centrale locatie in Leiden bieden wij deze multifunctionele bedrijfs- / kantoorruimte van ca. 200 m², te huur aan. Op de begane grond vindt u een praktische bedrijfsruimte met een handmatige overheaddeur – ideaal voor opslag, productie of logistieke doeleinden. De eerste verdieping is volledig ingericht als kantoor en wordt turn-key opgeleverd. Zoals een efficiënte indeling met meerdere kamers, een vergaderruimte en een nette pantry. U kunt hier dus direct aan de slag zonder extra investeringen.

Met drie eigen parkeerplaatsen, energielabel A en een professionele uitstraling is deze unit perfect geschikt voor bedrijven die waarde hechten aan bereikbaarheid, duurzaamheid en representativiteit.

Deze unit maakt onderdeel uit van het bedrijfsverzamelgebouw De Fortuin. In de directe omgeving zijn diverse gerenommeerde bedrijven gevestigd, waaronder Hurmaat, Noordman, Sligro en McDonald's.

Locatie

Het geheel heeft een ideale ligging tussen het centrum van Leiden en Rijksweg A4 en is per eigen vervoer uitstekend bereikbaar via de Rijkswegen A4 en A44 alsmede de Provinciale wegen N206 en N11.

De bereikbaarheid per openbaar vervoer is als goed te typeren. Diverse bushaltes zijn gesitueerd in de directe omgeving van het object. Tevens is NS Station Lammenschans op loopafstand gelegen.

Oppervlak

Ca. 200 m², evenredig verdeeld over de begane grond en 1^e verdieping.

Wijze van oplevering

In huidige staat, o.a. voorzien van:

- Handmatige overheaddeur;
- Krachtstroom;
- Sanitaire voorzieningen;
- Pantry;
- Systeemplafond v.v. led verlichting;
- Radiatoren;
- Te openen ramen.

Bestemming/gebruik

'Bedrijventerrein met functieaanduiding bedrijf tot en met categorie 3.2', zie ook bijlage. Voor verdere informatie en exacte gebruiksmogelijkheden verwijzen wij u naar de gemeente Leiden.

Huurvoorwaarden

Vraaghuurprijs

€ 2.300,- per maand, te vermeerderen met de wettelijk verschuldigde omzetbelasting.

Servicekosten

€ 30,- per maand, te vermeerderen met de wettelijk verschuldigde omzetbelasting.

Huurtermijn

5 jaar + telkens 5 verlengingsjaren.

Huurprijsbetaling

Per maand vooruit.

Huurprijsaanpassing

Jaarlijks, voor het eerst één jaar na ingangsdatum huurovereenkomst, conform het prijsindexcijfer Alle Huishoudens (2015=100), gepubliceerd door het Centraal Bureau voor de Statistiek te Voorburg/Heerlen.



Barnhoorn
BEDRIJFSMAKELAARDIJ

Rooseveltstraat 18P te Leiden

Zekerheidstelling	Bij ondertekening van de huurovereenkomst zal huurder een bankgarantie stellen of waarborgsom storten ter grootte van een bruto betalingsverplichting van drie maanden huur.
Huurcontract	Model ROZ (Raad voor Onroerende Zaken).
BTW	Verhuurder wenst te opteren voor BTW-belaste huur en verhuur. Ingeval huurder de BTW niet kan verrekenen zal de huurprijs in overleg met huurder worden verhoogd ter compensatie van de gevolgen van het vervallen van de mogelijkheid om te opteren voor BTW-belaste verhuur.
Aanvaarding	In overleg.
Energielabel	Energielabel A.
Parkeervoorzieningen	Het object beschikt over 3 eigen parkeerplaatsen.

Rooseveltstraat 18P te Leiden

Foto's

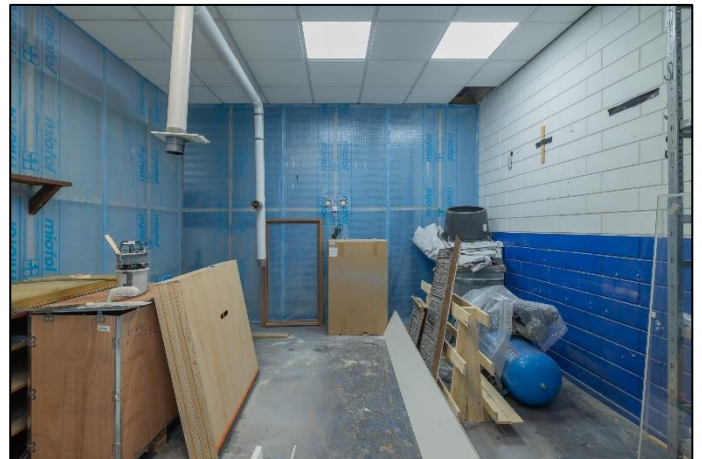
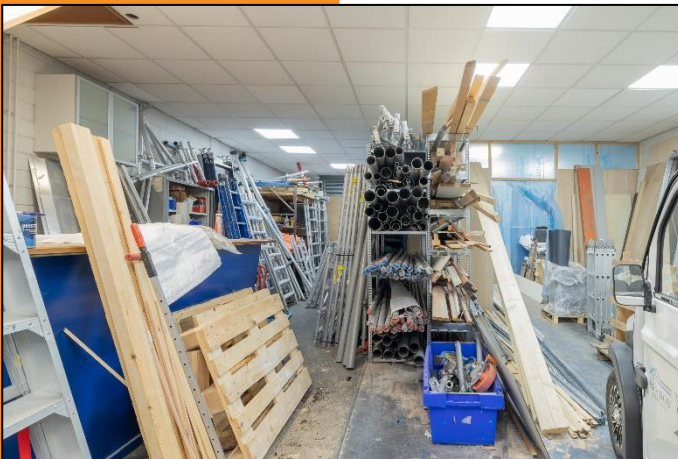
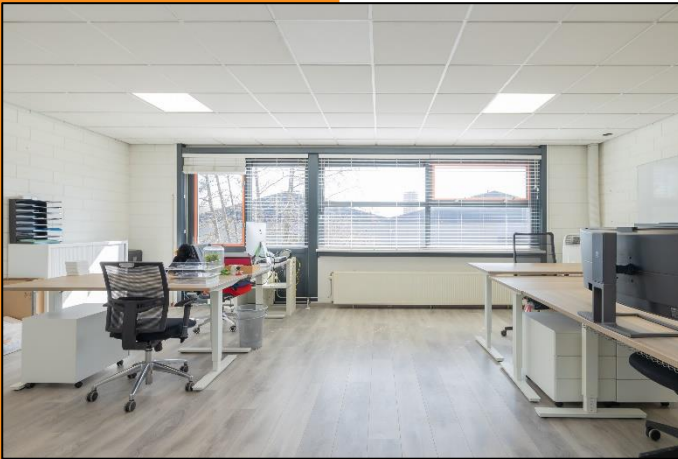

Rooseveltstraat 18P te Leiden

Locatie

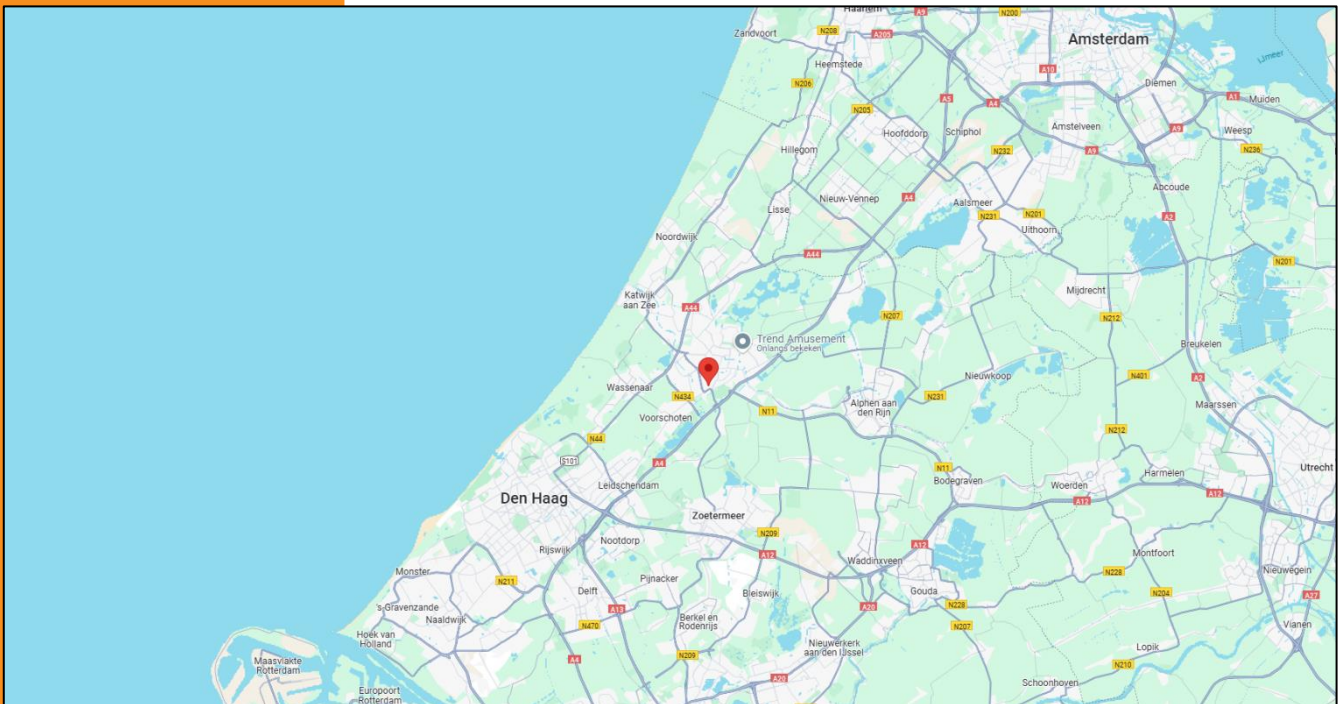
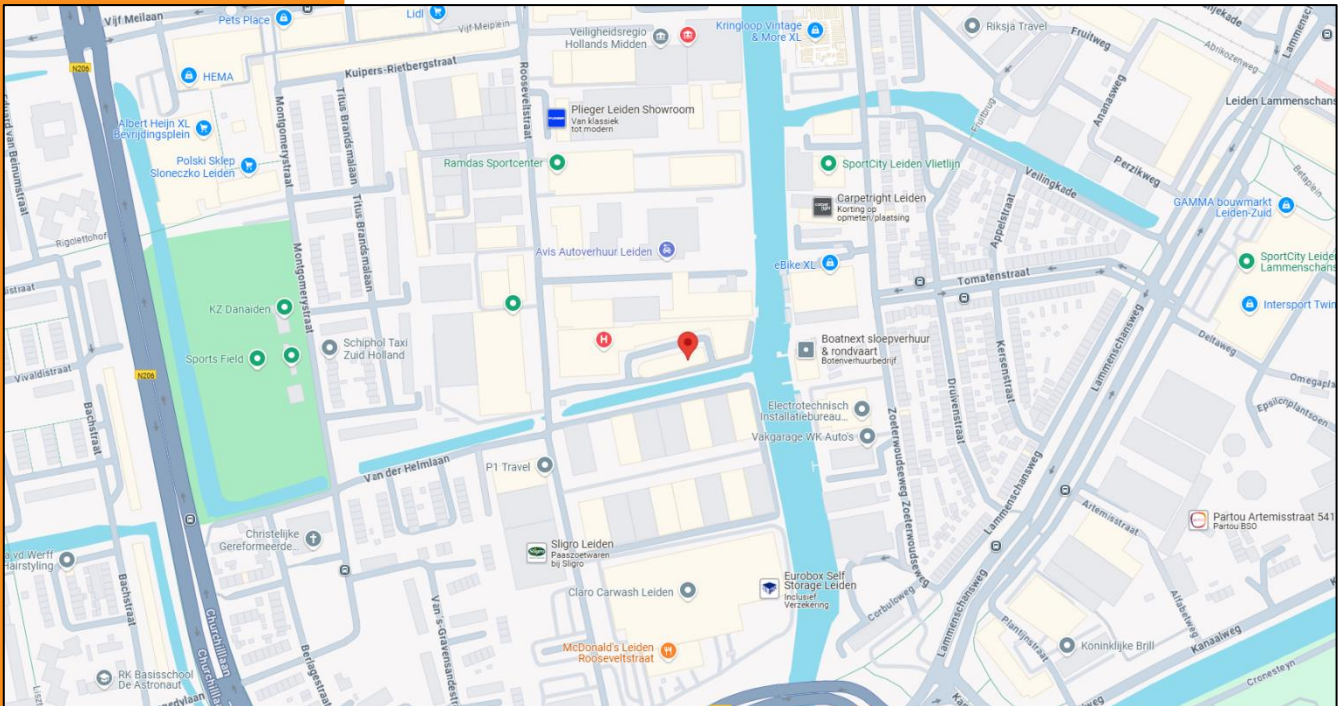

Barnhoorn
BEDRIJFSMAKELAARDIJ

Rooseveltstraat 18P te Leiden

Plattegrond

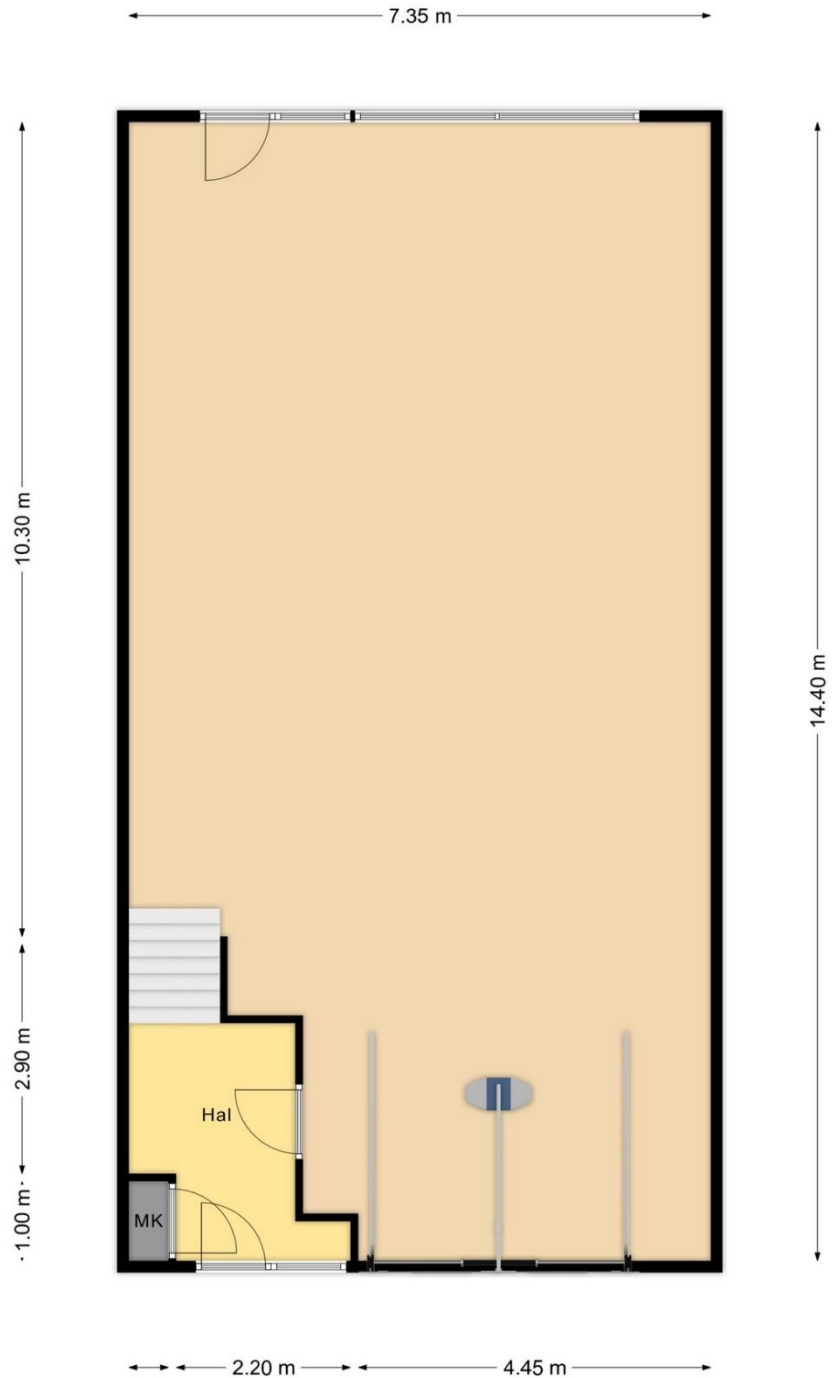

Rooseveltstraat 18P te Leiden
Begane grond
Indeling/maatvoering kan afwijken

Rooseveltstraat 18P te Leiden

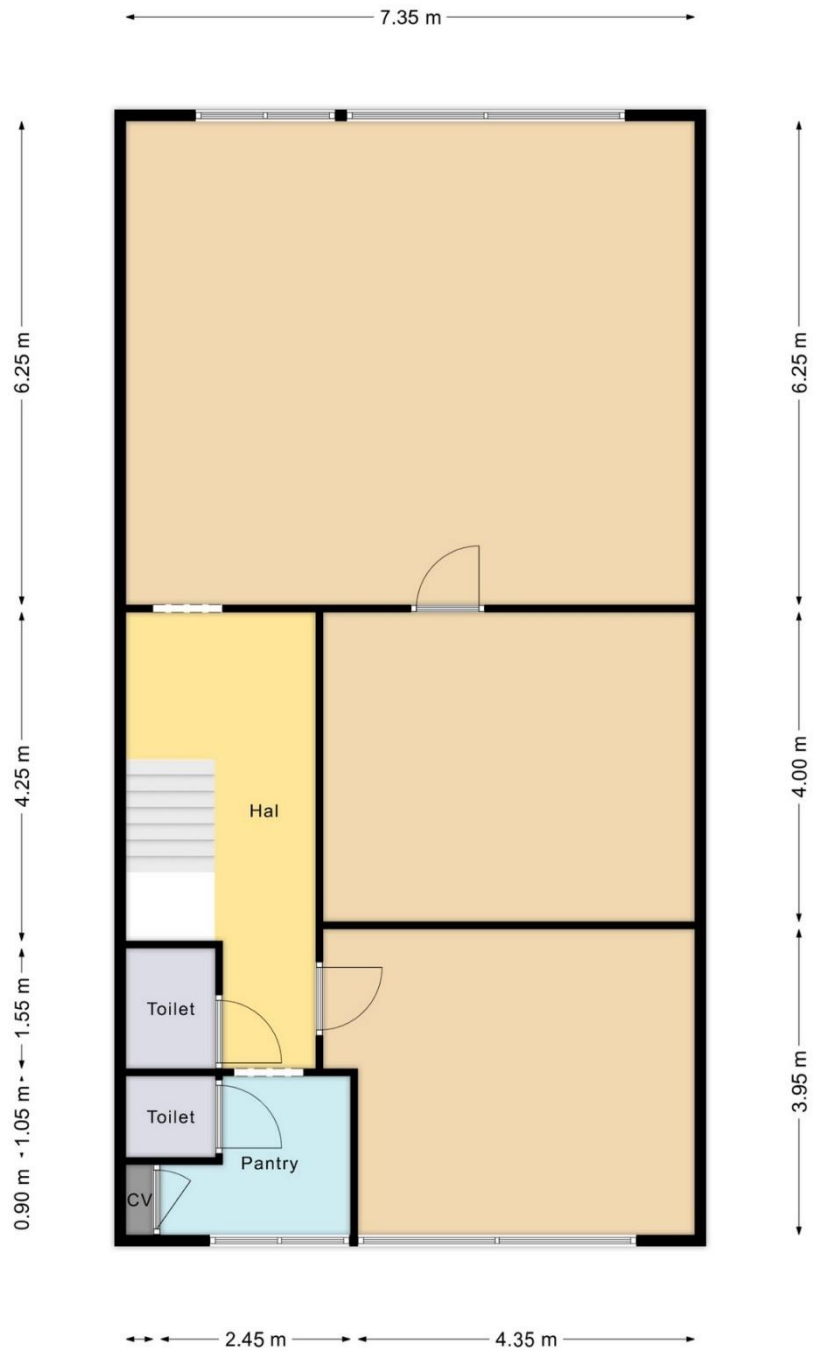

Rooseveltstraat 18P te Leiden
1e verdieping
Indeling/maatvoering kan afwijken

Rooseveltstraat 18P te Leiden

Bestemmingsplan

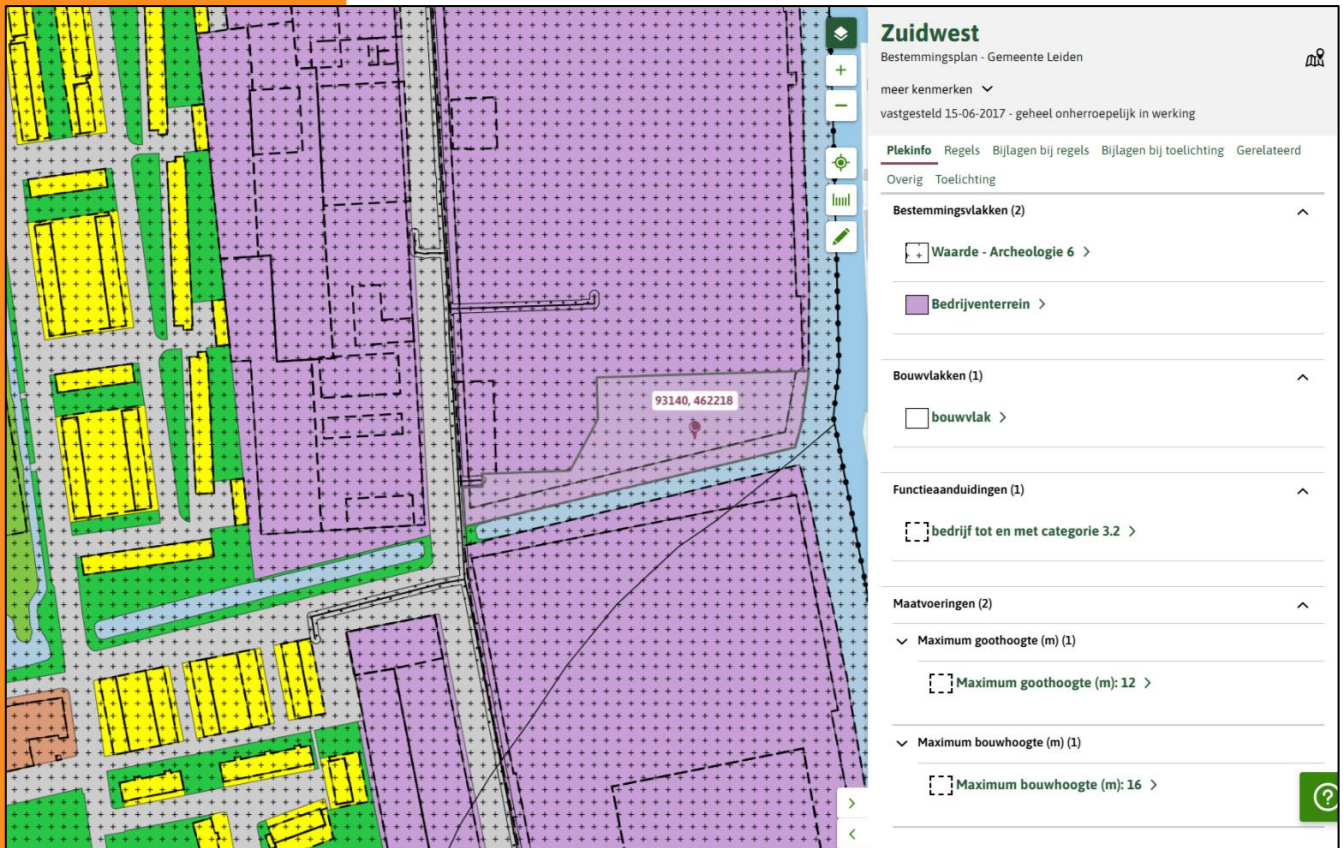

Zuidwest
Bestemmingsplan - Gemeente Leiden

meer kenmerken ∨
vastgesteld 15-06-2017 - geheel onherroepelijk in werking

Plekinfo Regels Bijlagen bij regels Bijlagen bij toelichting Gerelateerd

Overig Toelichting

Bestemmingsvlakken (2) ∧

- Waarde - Archeologie 6 >
- Bedrijventerrein >

Bouwvlakken (1) ∧

- bouwvlak >

Functieaanduidingen (1) ∧

- bedrijf tot en met categorie 3.2 >

Maatvoeringen (2) ∧

- ∨ Maximum goothoogte (m) (1)
 - Maximum goothoogte (m): 12 >
- ∨ Maximum bouwhoogte (m) (1)
 - Maximum bouwhoogte (m): 16 >

93140, 462218



Rooseveltstraat 18P te Leiden

Artikel 6 Bedrijventerrein

6.1 Bestemmingsomschrijving

De voor 'Bedrijventerrein' aangewezen gronden zijn bestemd voor:

- a. bedrijven die zijn genoemd in bijlage 1 (Staat van bedrijfsactiviteiten) onder de:
 1. milieucategorie 1 en 2;
 2. milieucategorie 1, 2, 3.1 en 3.2. ter plaatse van de aanduiding 'bedrijf tot en met categorie 3.2';

met uitzondering van:

- geluidzoneringsplichtige inrichtingen;
 - Bevi-inrichtingen;
 - zelfstandige kantoren;
- b. tevens een groothandel in groente en fruit, ter plaatse van de aanduiding 'groothandel';
 - c. tevens een seksinrichting, ter plaatse van de aanduiding 'seksinrichting';
 - d. tevens zakelijke dienstverlening en kantoren, ter plaatse van de aanduiding 'gemengd';
 - e. tevens een centrum voor studiebegeleiding, ter plaatse van de aanduiding 'specifieke vorm van bedrijf – centrum voor studiebegeleiding';
 - f. tevens leisure, ter plaatse van de aanduiding 'specifieke vorm van sport - leisure';
 - g. tevens een laboratorium, ter plaatse van de aanduiding 'specifieke vorm van bedrijf – laboratorium';
 - h. tevens een brandweerkazerne, ter plaatse van de aanduiding 'brandweerkazerne';
 - i. tevens een fabriek inzake zuivelproducten, ter plaatse van de aanduiding 'specifieke vorm van bedrijf – zuivelproducten fabriek';
 - j. tevens een autoschade herstelbedrijf, ter plaatse van de aanduiding 'specifieke vorm van bedrijf - autoschade herstelbedrijf';
 - k. tevens horeca uit categorie 3, ter plaatse van de aanduiding 'horeca van categorie 3';
 - l. perifere detailhandel, uitsluitend ter plaatse van de aanduiding 'detailhandel';
 - m. bedrijfswoningen, uitsluitend ter plaatse van de aanduiding 'bedrijfswoning';
 - n. productiegebonden en/of ondersteunende detailhandel, met uitzondering van detailhandel in voedings- en genotmiddelen;
 - o. ondersteunende horeca in horecacategorie 1, 2 en 4;
 - p. bedrijfsgebonden, niet zelfstandige kantoorruimte;
 - q. opslag en uitstalling;

met de daarbij behorende voorzieningen, zoals:

- r. (ondergrondse) parkeervoorzieningen;
- s. in- en uitritten;
- t. voorzieningen voor laden en lossen;
- u. tuinen;
- v. verhardingen;
- w. nutsvoorzieningen;
- x. groenvoorzieningen;
- y. water en waterhuishoudkundige voorzieningen.



Rooseveltstraat 18P te Leiden

6.2 Bouwregels

6.2.1 Bouwen binnen het bouwvlak

Voor het bouwen binnen het bouwvlak gelden de volgende regels:

- a. Het bouwvlak mag volledig worden bebouwd.
- b. De goot- en bouwhoogte van gebouwen en overkappingen mag niet meer bedragen dan ter plaatse van de aanduiding 'maximum goothoogte, maximum bouwhoogte' is aangegeven.
- c. In afwijking van het bepaalde onder b mag de bouwhoogte van erf- en terreinafscheidingen niet meer bedragen dan 2 m, met dien verstande dat de bouwhoogte voor erf- en terreinafscheidingen vóór de naar de weg gekeerde gevel van het gebouw binnen het bouwvlak niet meer mag bedragen dan 1 m.
- d. In afwijking van het bepaalde onder b mag de bouwhoogte van een vlaggenmast niet meer bedragen dan 6 m, waarbij het aantal vlaggenmasten per bouwperceel niet meer mag bedragen dan 1.
- e. In afwijking van het bepaalde onder b gelden voor het bouwen van vrijstaande reclameborden c.q. reclamezuilen de volgende regels:
 1. De bouwhoogte mag niet meer bedragen dan 1,50 m.
 2. De breedte mag niet meer bedragen dan 0,40 m.
 3. De oppervlakte mag niet meer bedragen dan 0,50 m².
 4. Het aantal reclameborden c.q. reclamezuilen mag per bouwperceel niet meer bedragen dan 1, met dien verstande dat bij hoekpercelen aan elke perceelszijde 1 reclamebord c.q. reclamezuil is toegestaan tot een totaal van maximaal 2.

6.2.2 Bouwen buiten het bouwvlak

Voor het bouwen buiten het bouwvlak gelden de volgende regels:

- a. Gebouwen en overkappingen mogen niet buiten het bouwvlak worden gebouwd.
- b. De bouwhoogte van erf- en terreinafscheidingen mag niet meer bedragen dan 2 m, met dien verstande dat de bouwhoogte voor erf- en terreinafscheidingen vóór de naar de weg gekeerde gevel van het gebouw binnen het bouwvlak niet meer mag bedragen dan 1 m.
- c. De bouwhoogte van een vlaggenmast mag niet meer bedragen dan 6 m, waarbij het aantal vlaggenmasten per bouwperceel niet meer mag bedragen dan 1.
- d. Voor het bouwen van vrijstaande reclameborden c.q. reclamezuilen gelden de volgende regels:
 1. De bouwhoogte mag niet meer bedragen dan 1,50 m.
 2. De breedte mag niet meer bedragen dan 0,40 m.
 3. De oppervlakte mag niet meer bedragen dan 0,50 m².
 4. Het aantal reclameborden c.q. reclamezuilen mag per bouwperceel niet meer bedragen dan 1, met dien verstande dat bij hoekpercelen aan elke perceelszijde 1 reclamebord c.q. reclamezuil is toegestaan tot een totaal van maximaal 2.
- e. De bouwhoogte van overige bouwwerken, geen gebouwen zijnde, mag niet meer bedragen dan 3 m.

6.3 Afwijken van de bouwregels

6.3.1 Afwijkingen

Het bevoegd gezag kan een omgevingsvergunning verlenen voor het afwijken van het bepaalde in:

- a. lid 6.2.2 onder a voor het bouwen van een ondergrondse parkeervoorziening buiten het bouwvlak, mits dit noodzakelijk is in verband met de parkeerdruk op de omgeving en dit akkoord is uit waterhuishoudkundig oogpunt, met dien verstande dat de oppervlakte van de ondergrondse parkeervoorziening buiten het bouwvlak niet meer mag bedragen dan 10% van de oppervlakte van het bouwvlak.



Rooseveltstraat 18P te Leiden

6.3.2 Algemene criteria afwijkingen

Het bevoegd gezag kan een omgevingsvergunning verlenen, mits:

- a. dit aanvaardbaar is binnen de stedenbouwkundige structuur en karakteristiek van de omgeving;
- b. de belangen van derden niet onevenredig worden geschaad.

6.4 Specifieke gebruiksregels

- a. Bedrijven binnen categorie 3.2. zijn slechts toegestaan als de afstand van het bedrijfsperceel tot een perceel waarop een woning aanwezig is dan wel tot de oever van de Trekvlief zijde Zoeterwoudseweg, minimaal 50 meter bedraagt. Dit geldt niet voor bestaande bedrijven binnen de categorie 3.2.
- b. Onder strijdig gebruik met de bestemming bedrijventerrein wordt in ieder geval verstaan het gebruik van gronden en gebouwen ten behoeve van detailhandel, met uitzondering van detailhandel zoals genoemd in lid 6.1 onder k en l.
- c. Productiegebonden en/of ondersteunende detailhandel en/of ondersteunende horeca is toegestaan, met dien verstande dat:
 1. de totale verkoopvloeroppervlakte voor productiegebonden en ondersteunende detailhandel niet meer mag bedragen dan 20% van het bedrijfsvloeroppervlak;
 2. de oppervlakte aan ondersteunende detailhandel niet meer mag bedragen dan 125 m²;
 3. de totale verkoopvloeroppervlakte voor ondersteunende horeca niet meer mag bedragen dan 20% van het bedrijfsvloeroppervlak.
- d. Bedrijfsgebonden niet-zelfstandige kantoorruimte is toegestaan, met dien verstande dat de hiervoor gebruikte oppervlakte niet meer mag bedragen dan 50% van het bedrijfsvloeroppervlak tot maximaal 3.000 m².
- e. Bij een combinatie van productiegebonden en/of ondersteunende detailhandel en/of ondersteunende horeca en/of bedrijfsgebonden niet zelfstandige kantoorruimte mag de bestaande bebouwing ten behoeve van die functies worden benut tot een maximum van 50% van het bedrijfsvloeroppervlak tot een maximum van 3.000 m².
- f. Opslag en uitstalling zijn uitsluitend toegestaan achter de voorgevellijn van gebouwen.
- g. Op bouwpercelen voorzien van de aanduiding 'bedrijfswoning', mag een oppervlakte van maximaal 35 m² van de gronden binnen het bouwvlak zonder de aanduiding 'bedrijfswoning' worden gebruikt ten behoeve van en ondergeschikt aan de woonfunctie.

6.5 Afwijken van de gebruiksregels

Het bevoegd gezag kan een omgevingsvergunning verlenen voor het afwijken van het bepaalde in:

- a. lid 6.1 onder a voor het toestaan van een bedrijf dat niet voorkomt in de Staat van bedrijfsactiviteiten, maar naar aard en invloed op de omgeving gelijk te stellen is met de toegelaten milieucategorie(ën);
- b. lid 6.1 onder a voor het toestaan van een bedrijf dat voorkomt in Staat van bedrijfsactiviteiten in een hogere categorie dan is toegestaan op de betreffende gronden, maar naar aard en invloed op de omgeving gelijk te stellen is met de toegelaten milieucategorie(ën).
- c. lid 6.1 voor het toestaan van zakelijke en maatschappelijke dienstverlening en leisure voorzieningen, mits ter plaatse voldoende parkeergelegenheid aanwezig is, de verkeersveiligheid blijft gewaarborgd, de infrastructuur de verkeerstoename kan afwikkelen en de belangen van derden niet onevenredig worden geschaad.



Barnhoorn Bedrijfsmakelaardij

Diepe wortels in de regio



Lauren van Rijn

Vastgoedadviseur

lauren@barnhoornbedrijfsmakelaardij.nl

Barnhoorn Bedrijfsmakelaardij heeft diepe wortels in het bedrijfsleven in de Leidse regio en dat van de Duin- en Bollenstreek. Barnhoorn benadert potentiële huurders of kopers proactief en maakt snel werk van uw verhuur- of verkoopopdracht. Wij beschikken over een uitgebreid netwerk van (institutionele) beleggers, ondernemers en ondernemingen, en kennen hun behoeftes. Onze mensen zijn ook beschikbaar voor consultancy.

Focus op bedrijfspanden

Ons team bestaat uit vier bedrijfsmakelaars die worden ondersteund door een secretariaat en een administratie. Onze makelaars hebben elk een volledige focus op de commerciële vastgoedmarkt en volop parate kennis van verhuur, verkoop en taxaties van bedrijfspanden. Wij zijn goed op de hoogte van de laatste ontwikkelingen op de markt voor commercieel onroerend goed en adviseren over onder andere:

- nieuwbouwontwikkelingen;
- bestemmingsplannen;
- huurrecht;
- taxaties;
- huurprijzen;
- huurprijsherzieningen;
- koopsommen.

Ons werkgebied

Bij Barnhoorn hebt u keuze uit een groot aanbod aan commercieel vastgoed. Wij zijn onder andere actief in: Alphen aan den Rijn, Hillegom, Kaag en Braassem, Katwijk, Leiden, Leiderdorp, Lisse, Nieuw-Vennep, Noordwijk, Noordwijkerhout, Oegstgeest, Rijnsburg, Roelofarendsveen, Sassenheim, Ter Aar, Voorhout, Voorschoten, Warmond, Wassenaar, Zoeterwoude.

Voor nadere inlichtingen en/of afspraak voor bezichtiging:



Barnhoorn Bedrijfsmakelaardij B.V.

Rijnsburgersingel 59
2316 XX Leiden

Telefoonnummer:

071 - 30 50 200

Email:

info@barnhoornbedrijfsmakelaardij.nl

NVM

BUSINESS

Bezoek ook onze website:

funda in business

www.barnhoornbedrijfsmakelaardij.nl

Onder andere de opgegeven maten zoals oppervlakten en inhoud zijn indicatief en niet conform de NEN2580 opgemeten. Wij aanvaarden geen aansprakelijkheid over de juistheid van de indelingen en afmetingen. Alle door ons verstrekte gegevens zijn met zorg samengesteld en grotendeels gebaseerd op door derden verstrekte gegevens. Ter zake van de juistheid hiervan kunnen wij echter geen aansprakelijkheid aanvaarden.



Barnhoorn
BEDRIJFSMAKELAARDIJ