



Geulweg 23 • Papendrecht

Te huur: bedrijfsruimte

W **WALTMANN**
bedrijfshuisvesting

INHOUDSOPGAVE

Geulweg 23 • Papendrecht



Algemene informatie	P03-P05
Algemene voorwaarden	P06-P7
Locatie	P08
Bestemmingsplan	P09
Foto's	P10-P13
Plattegronden	P14-P17
Disclaimer	P18
Contactgegevens	P19

ALGEMENE INFORMATIE

Geulweg 23 • Papendrecht

Algemeen:

Binnen het onlangs gerealiseerde nieuwbouwproject 'De Geulunits' te Papendrecht wordt TE HUUR aangeboden een tussen unit. Het project is gerealiseerd op een uitstekende locatie aan de Geulweg in Papendrecht op bedrijventerrein "Oosteind". Uitstekende bereikbaarheid van en naar rijkswegen A15 en A16 en Randweg N3.

Het project omvat twee gebouwen met in totaal 16 bedrijfsunits, met een oppervlakte van circa 114 m² bruto vloeroppervlak verdeeld over twee bouwlagen.

De bedrijfsunit beschikt naast een hoge overheaddeur (3,5 meter) tevens over een aparte toegangsdeur. De gebouwhoogte bedraagt circa 7,5 meter. Elke unit is voorzien van een betonnen verdiepingsvloer.

Geheel naar de eisen van deze tijd is deze bedrijfsunit gasloos worden uitgevoerd. Als alternatief voor aardgas is gekozen voor een full-electric concept waarbij voor de energievoorziening alleen een aansluiting op het elektriciteitsnet is. Het full-electric concept kan gecombineerd worden met duurzame opwekking van elektriciteit door de plaatsing van zonnepanelen op het dak van de bedrijfsunit.

De bedrijfsunit is gasloos maar wel ieder voorzien van een eigen meterkast voor een elektra- en wateraansluiting. Uit oogpunt van comfort is de energiebehoefte van de panden beperkt door een goed ontwerp van de gebouwschil en toepassing van uitstekende isolatie. Aan de binnenzijde is iedere bedrijfsunit voorzien van een toiletgroep en een extra aansluitpunt voor riolering.

Afmetingen:

Begane grond circa 57,2 m² BVO
Verdieping circa 57,2 m² BVO

Parkeren:

2 eigen parkeerplaatsen.

Huurprijs:

€ 1.295,- per maand exclusief BTW en servicekosten.

ALGEMENE INFORMATIE

Geulweg 23 • Papendrecht

Servicekosten:

Een voorschot van € 34,- per maand exclusief BTW voor de navolgende diensten:

- Onderhoud elektrische overheaddeur;
- onderhoud airco installatie (kantoor en loods);
- onderhoud dak en valbeveiliging;
- onderhoud brandblusmiddelen en noodvoorzieningen;
- onderhoud terrein (exclusief water geven);
- glasbewassing;
- onderhoud gevelbekleding en groengevel;
- 5% administratiekosten.

De servicekosten worden geheven op basis van jaarlijkse nacalculatie.

Bouwjaar:

2023.

Aanvaarding:

In overleg.

ALGEMENE INFORMATIE

Geulweg 23 • Papendrecht

Opleveringsniveau:

- Monoliet afgewerkte beton vloer begane grond;
- Vloerbelasting begane grond maximaal 1.200 kg/m²;
- Vloerbelasting verdiepingsvloer maximale 300 kg/m².
- Zandcementdekvloer dik 50 mm op 1^e verdieping;
- Hardhouten gevel- en deurkozijnen;
- Ramen voorzien van HR++ beglazing;
- Elektrische overheaddeur 3,5 x 3,5 meter;
- Aparte toegangsdeur;
- Systeemplafond op de eerste verdieping;
- Voorzetwanden op de verdieping (behang klaar);
- Toilet op begane grond;
- Pantry op de verdieping;
- Spoelbak op de begane grond;
- Gasloos;
- Meterkast;
- Goede vloer-, gevel- en dakisolatie;
- Gebouwhoogte van circa 7,5 meter (3,75 vrije hoogte begane grond);
- Casco plus oplevering;
- Actieve Vereniging van Eigenaren;
- Representatieve houten gevelelementen;
- Airconditioning/verwarming op de 1^e verdieping;
- Complete elektrotechnische installatie;
- LED armaturen begane grond & verdieping;
- 2 stuks wandcontactdozen begane grond & verdieping;
- Buitenlamp;
- 12 stuks zonnepanelen.

ALGEMENE VOORWAARDEN

Geulweg 23 • Papendrecht

Huurtermijn:

5 + 5 jaar.

Huurbetaling:

Per maand vooraf te voldoen.

Huurprijsaanpassing:

Jaarlijks, voor het eerst één jaar na datum huuringang, op basis van de wijziging van het prijsindexcijfer volgens de consumentenprijs-index (CPI) reeks CPI-Alle Huishoudens (2015 = 100), gepubliceerd door het Centraal Bureau voor de Statistiek (CBS).

Huurcontract:

De te sluiten huurovereenkomst zal worden opgemaakt met als basis het model dat door de Raad van Onroerende Zaken Model op februari 2015 is vastgesteld is gedeponereerd bij de griffie van de rechtbank te Den Haag tevens gepubliceerd op de website www.roz.nl.

Zekerheidsstelling bij verhuur:

Bankgarantie ter grootte van een kwartaalverplichting huur inclusief servicekosten inclusief BTW.

Omzetbelasting verhuur:

Ingevolge artikel 11, lid 1, sub B van de Wet Omzetbelasting zullen verhuurder en huurder in de huurovereenkomst een verklaring ondertekenen op grond waarvan zij opteren voor belaste verhuur.

Uitgangspunt is dat huurder het gehuurde voor tenminste het bij Wet vastgestelde of nader vast te stellen minimumpercentage zal of blijvend zal gebruiken voor prestaties die recht geven op aftrek van omzetbelasting, zodanig dat kan worden geopteerd voor belaste (ver-)huur. Huurder zal zich zoveel als in zijn vermogen ligt inspannen om ervoor te zorgen dat niet van dit uitgangspunt wordt afgeweken.

Indien huurder niet of niet meer aan dit uitgangspunt kan voldoen, zal de huurprijs worden verhoogd, zodanig dat verhuurder wordt gecompenseerd voor de gevolgen van het vervallen van de mogelijkheid om te opteren voor met omzetbelasting belaste huur.

ALGEMENE VOORWAARDEN

Geulweg 23 • Papendrecht

Reclame:

Het aanbrengen van gevelreclame in overleg met de verhuurder en met toestemming van de bevoegde gemeentelijke instanties.

Offerte:

Nadrukkelijk wordt vermeld dat bovenstaande objectinformatie niet als aanbieding of offerte mag worden beschouwd. Indien u een aanbieding of offerte wenst kan ons kantoor deze, in overleg met en na goedkeuring door opdrachtgever, op basis van specifieke gegevens verzorgen. Deze objectinformatie geldt als uitnodiging om in onderhandeling te treden. Een transactie kan pas dan tot stand komen nadat eigenaar schriftelijk hiervoor haar goedkeuring heeft verleend.

Aansprakelijkheid:

Alle informatie is geheel vrijblijvend en uitsluitend voor geadresseerde bestemd. Alle gegevens zijn met zorg samengesteld en uit ons inziens betrouwbare bron afkomstig. Ten aanzien van de juistheid ervan kunnen wij echter geen aansprakelijkheid aanvaarden. Door ons wordt geen aansprakelijkheid aanvaard behoudens voor zover de door ons verplicht afgesloten beroepsaansprakelijkheidsverzekering in voorkomend geval aanspraak op een uitkering geeft.

Tekeningen:

Alle tekeningen/plattegronden geven een oppervlakte aan. De indeling kan afwijken t.o.v. de werkelijkheid.

Nutsvoorzieningen:

Indien de binnen het pand aanwezige meterkast niet is voorzien van meters t.b.v. gas, water en elektra in de meterkast dient de gebruiker deze gelijktijdig met de aanvraag voor levering van nutsvoorzieningen aan te vragen. Gebruiker dient rekening te houden met een leveringsperiode van een aantal weken. Op verzoek kan bij verkoper / verhuurder de benodigde EAN code worden opgevraagd.

Huurder is zelf verantwoordelijk of de in het gehuurde aanwezige aansluitingen van de nutsvoorzieningen in voldoende mate geschikt zijn voor de beoogde bedrijfsactiviteiten van de huurder. Hiertoe behoren ook de eventuele kosten voor het aanpassen van de aansluitingen om deze geschikt te maken.

BESTEMMINGSPLAN

Geulweg 23 • Papendrecht

Bestemming:

Thans is van toepassing het vigerende bestemmingsplan 'Bedrijventerrein Oosteind' vastgesteld op 05 maart 2015 waaruit blijkt dat onderhavige locatie de bestemming 'Bedrijventerrein' heeft. De voor 'Bedrijventerrein' aangewezen gronden zijn bestemd voor:

- ter plaatse van de aanduiding 'bedrijf tot en met categorie 2': bedrijfsactiviteiten tot en met categorie 2 van de Staat van Bedrijfsactiviteiten 'gezoneerd industrieterrein';
- ter plaatse van de aanduiding 'bedrijf tot en met categorie 3.1': bedrijfsactiviteiten tot en met categorie 3.1 van de Staat van Bedrijfsactiviteiten 'gezoneerd industrieterrein';
- ter plaatse van de aanduiding 'bedrijf tot en met categorie 3.2': bedrijfsactiviteiten tot en met categorie 3.2 van de Staat van Bedrijfsactiviteiten 'gezoneerd industrieterrein';
- ter plaatse van de aanduiding 'bedrijf tot en met categorie 4.1': bedrijfsactiviteiten tot en met categorie 4.1 van de Staat van Bedrijfsactiviteiten 'gezoneerd industrieterrein';
- ter plaatse van de aanduiding 'bedrijf tot en met categorie 4.2': bedrijfsactiviteiten tot en met categorie 4.2 van de Staat van Bedrijfsactiviteiten 'gezoneerd industrieterrein';
- ter plaatse van de aanduiding 'bedrijf tot en met categorie 5.1': bedrijfsactiviteiten tot en met categorie 5.1 van de Staat van Bedrijfsactiviteiten 'gezoneerd industrieterrein';
- ter plaatse van de aanduidingen 'specifieke vorm van bedrijventerrein - 1' tot en met - 7': tevens een bedrijfsactiviteit met SBI - code zoals hierna in de tabel genoemd, uit de ten hoogste voor de bedrijfsactiviteit in de tabel aangegeven categorie van de Staat van Bedrijfsactiviteiten 'gezoneerd industrieterrein':
- ter plaatse van de aanduidingen 'specifieke vorm van bedrijventerrein - 6' tevens een laboratorium;
- ter plaatse van de aanduiding 'verkooppunt motorbrandstoffen met lpg': tevens een verkooppunt voor motorbrandstoffen, met daarbij behorende detailhandel;
- ter plaatse van de aanduiding 'risicovolle inrichting': tevens een risicovolle inrichting;
- ter plaatse van de aanduiding 'detailhandel': tevens detailhandel;
- ter plaatse van de aanduiding 'dienstverlening': tevens dienstverlening;
- ter plaatse van de aanduiding 'specifieke vorm van kantoor - 1': is een kantoor met een brutovloeroppervlak van ten hoogste 28.500 m² toegestaan;
- ter plaatse van de aanduiding 'specifieke vorm van kantoor - 2': is een kantoor met een brutovloeroppervlak van ten hoogste 15.000 m² toegestaan;
- ter plaatse van de aanduiding 'specifieke vorm van kantoor - 3': is een kantoor met een brutovloeroppervlak van ten hoogste 8.500 m² toegestaan;
- ter plaatse van de aanduiding 'bedrijfswoning': is een bedrijfswoning toegestaan;
- in totaal drie seksinrichtingen met een gezamenlijke brutovloeroppervlak van maximaal 230 m², waarbij het maximale brutovloeroppervlak per seksinrichting 80 m² bedraagt;
- voorzieningen ten behoeve van scheepvaartbeheer en scheepvaartverkeers-begeleiding zoals lichten, verkeerstekens en bakens;
- bij deze bestemming behorende voorzieningen zoals ontsluitingswegen, nutsvoorzieningen, verkeer- en parkeervoorzieningen, laad- en losvoorzieningen, water, groen en artistieke kunstwerken; met dien verstande dat:
- detailhandel niet is toegestaan, uitgezonderd bestaande detailhandelsbedrijven ter plaatse van de aanduidingen 'detailhandel' en 'verkooppunt motorbrandstoffen met lpg';
- zelfstandige kantoren niet zijn toegestaan, uitgezonderd bestaande kantoren ter plaatse van de aanduidingen 'specifieke vorm van kantoor - 1', 'specifieke vorm van kantoor - 2' en 'specifieke vorm van kantoor - 3';
- aan de bedrijfsvoering (bedrijfs- en kantoorfunctie) ondergeschikte horeca is toegestaan;
- seksinrichtingen slechts toegestaan zijn ten oosten van de Rietgorsweg en ten zuiden van de Ketelweg.

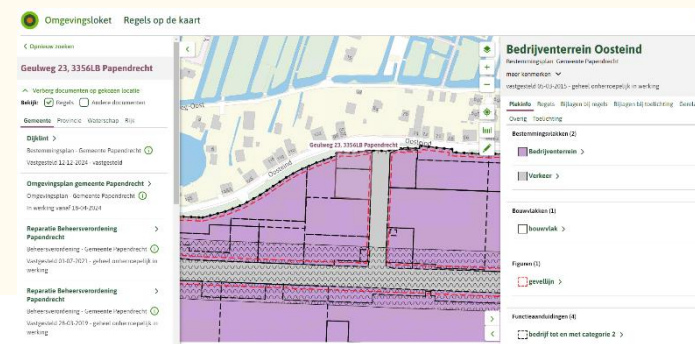

FOTO'S

Geulweg 23 • Papendrecht



FOTO'S

Geulweg 23 • Papendrecht

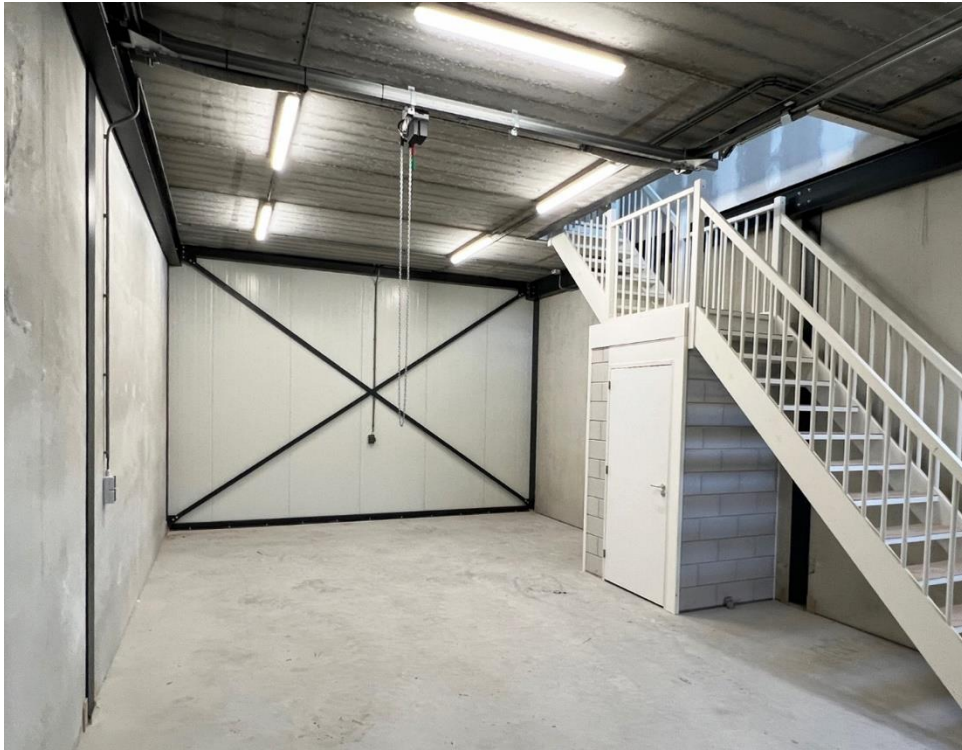

FOTO'S

Geulweg 23 • Papendrecht

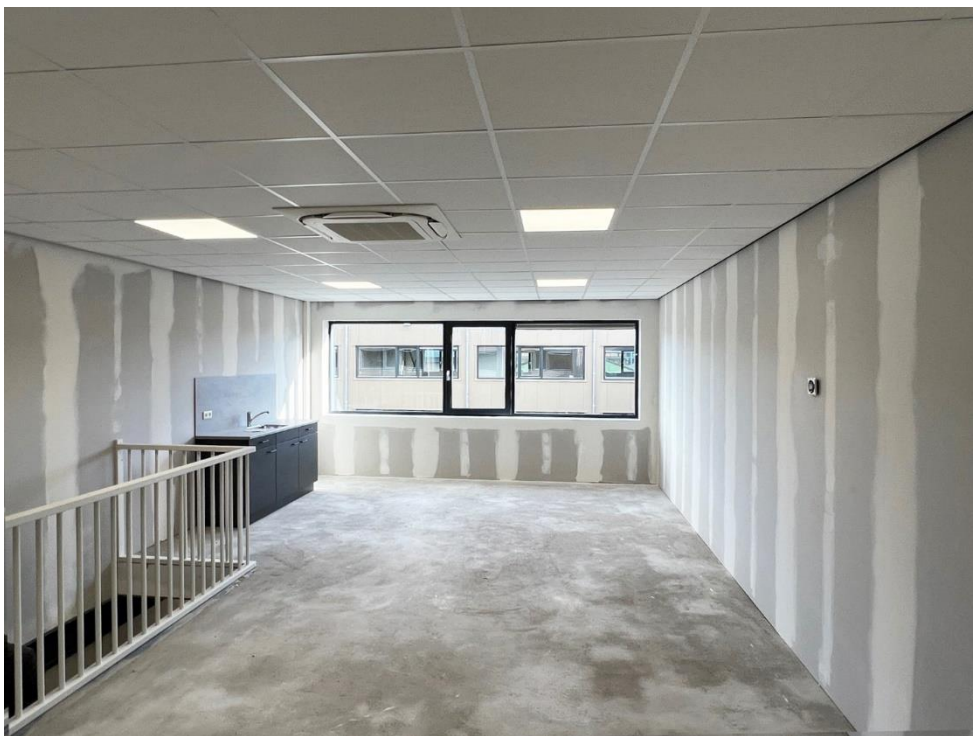

FOTO'S

Geulweg 23 • Papendrecht



PLATTEGRONDEN

Geulweg 23 • Papendrecht

SITUATIE

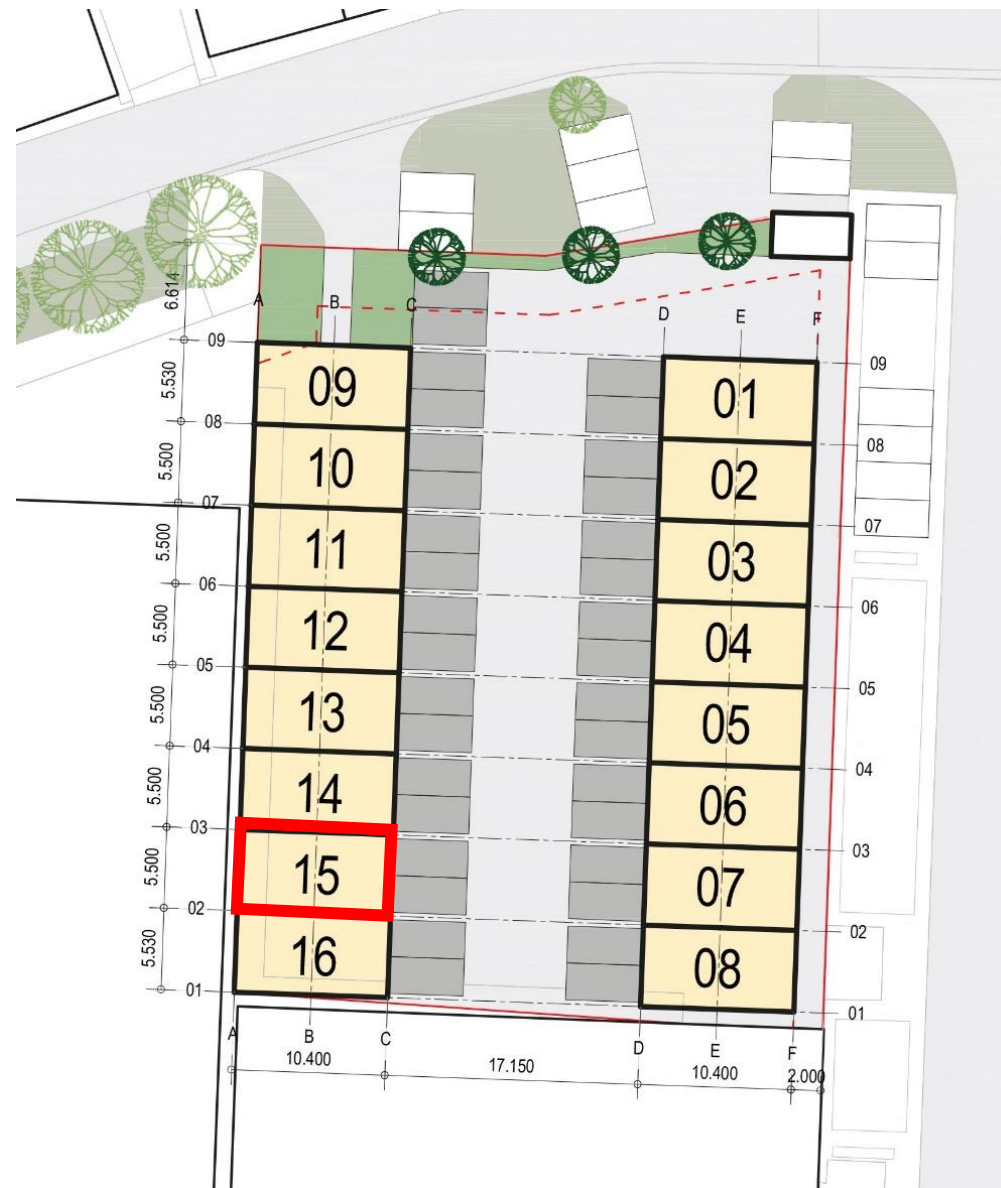

PLATTEGRONDEN

Geulweg 23 • Papendrecht

BEGANE GROND



PLATTEGRONDEN

Geulweg 23 • Papendrecht

VERDIEPING

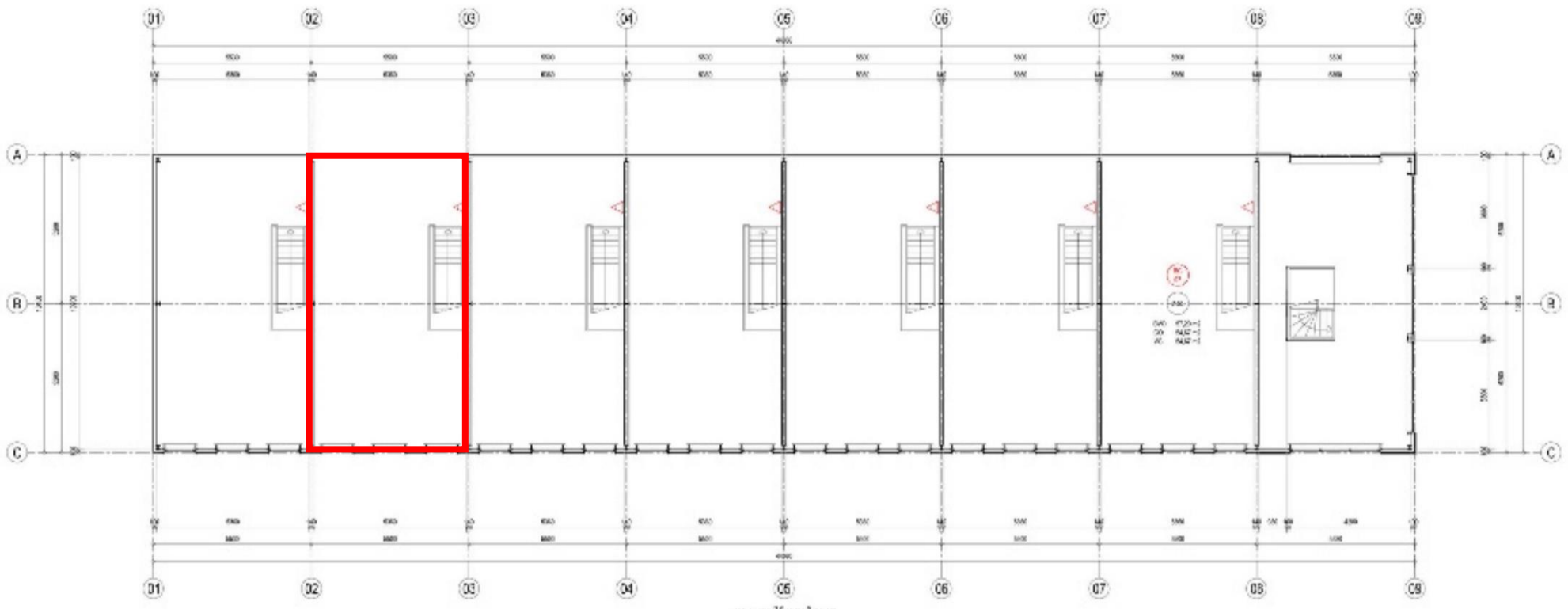

PLATTEGRONDEN

Geulweg 23 • Papendrecht

GEVELS



DISCLAIMER

Geulweg 23 • Papendrecht

Noch nu, noch in de toekomst wordt door de opdrachtgever van Waltmann Bedrijfshuisvesting of hun relaties of hun adviseurs enige expliciete toezegging, garantie, belofte of zekerheid gegeven ter zake van de juistheid en volledigheid van de verstrekte informatie en voor zover toegestaan door de wet wordt geen verantwoordelijkheid of aansprakelijkheid aanvaard voor de juistheid of toereikendheid daarvan of voor al dan niet verwijtbare fouten, omissies of onjuiste verklaringen betreffende die informatie. Derhalve zijn noch Waltmann Bedrijfshuisvesting, noch haar opdrachtgever of hun respectievelijke directeuren, partners, werknemers of adviseurs of andere personen aansprakelijk voor directe of indirecte schade of gevolgschade of, onverminderd het vorenstaande, voor winstderving of het mislopen van onvoorziene zakelijke kansen door een persoon als gevolg van het feit dat de betreffende persoon zich heeft verlaten op een verklaring of het ontbreken daarvan in de informatie en een dergelijke aansprakelijkheid wordt uitdrukkelijk uitgesloten.

CONTACTGEGEVENS

Waltmann Bedrijfshuisvesting

Voor alle communicatie en vragen kunt u contact opnemen met de medewerkers van Waltmann Bedrijfshuisvesting.

Hans van Andel

h.vanandel@waltmann.nu

078 614 10 30



Niels Vink

n.vink@waltmann.nu

078 614 10 30



Francina Lichtevelde

f.lichteveld@waltmann.nu

078 614 10 30



Ties Hanselman

t.hanselman@waltmann.nu

078 614 10 30





A Laan van Europa 310, 3317 DB Dordrecht

T 078 614 10 30

E info@waltmann.nu

I www.waltmann.nu

