

Ridderkerkstraat 10-12 (3076 JW) te Rotterdam



Per unit ca. 244 m² bedrijfsruimte, ca. 72 m²
verdiepingsvloer en 3 gemarkeerde parkeerplaatsen

HUURPRIJS € 2.950,00 per unit per maand
exclusief BTW en servicekosten

Kenmerken

Huurprijs

Ridderkerkstraat 10, Rotterdam:
€ 2.950,00 per maand, exclusief BTW en servicekosten.

Ridderkerkstraat 12, Rotterdam:
€ 2.950,00 per maand, exclusief BTW en servicekosten.

Huurtermijn

Vijf jaar met een verlengingsperiode van vijf jaar.

Parkeerplaats

3 gemarkeerde parkeerplaatsen per unit.

Opleveringsniveau

Direct vanuit de nieuwbouw.

Opzegtermijn

Wederzijdse opzegtermijn van twaalf maanden tegen het einde van een huurperiode.

BTW belast

Ja.

Zekerheidsstelling

Een bankgarantie of waarborgsom ter grootte van een betalingsverplichting van drie maanden, inclusief BTW.

Indexering

Jaarlijks, voor het eerst één jaar na datum huuringang.

Servicekosten

Nader te bepalen.

Datum van oplevering

Naar verwachting uiterlijk Q4 2024.

Indeling

Ridderkerkstraat 10, Rotterdam:

Ca. 244 m² bedrijfsruimte;
Ca. 72 m² verdiepingsvloer;
3 gemarkeerde parkeerplaatsen op eigen terrein.

Ridderkerkstraat 12, Rotterdam:

Ca. 244 m² bedrijfsruimte;
Ca. 72 m² verdiepingsvloer;
3 gemarkeerde parkeerplaatsen op eigen terrein.

Beide bedrijfsruimtes liggen naast elkaar en zijn te combineren voor een totale metrage van ca. 488 m² bedrijfsruimte, ca. 144 m² verdiepingsvloer en 6 gemarkeerde parkeerplaatsen op eigen terrein.

Voormelde oppervlakten zijn zo secuur mogelijk vastgesteld, doch mogen niet worden aangemerkt als verhuurbare oppervlakte zoals gedefinieerd door het Nederlands Normalisatie-instituut in bijlage B van NEN 2580.

Onder- danwel overmaat van het metrage zal nimmer (kunnen) leiden tot enige verrekening van de huurprijs en/of eventuele kosten bijkomende leveringen en diensten, tijdens de periode van deze huurovereenkomst met inbegrip van eventuele verlenging(en) hiervan.

Voorzieningen

Bedrijfsruimte

- Monoliet afgewerkte betonvloer;
- Maximale vloerbelasting ca. 2.500 kg/m²;
- Vrije hoogte ca. 7,00 meter;
- Wandcontactdozen;
- Elektrisch bedienbare overheaddeur ca. 4,00 meter hoog x circa 3,50 meter breed;
- Krachtstroomaansluiting;
- Afgedopte water en rioleringsaansluiting.
- LED-verlichting;
- Brandblusmiddelen;
- Houten verdiepingsvloer;
- Volledig betegelde toiletruimte;
- Airconditioning.



Omschrijving

Algemeen

Beschikbaar voor verhuur zijn twee moderne nieuwbouw bedrijfsobjecten, strategisch gelegen aan de Ridderkerkstraat op het bedrijventerrein 'Hordijk-West'. Elke unit omvat bedrijfsruimte op de begane grond, een verdiepingvloer en gemarkeerde parkeerplaatsen op eigen terrein.

Beide bedrijfsruimtes liggen naast elkaar en zijn te combineren voor een totale metrage van ca. 488 m² bedrijfsruimte, ca. 144 m² verdiepingvloer en 6 gemarkeerde parkeerplaatsen op eigen terrein.

De bedrijfsobjecten zijn gelegen op bedrijventerrein Hordijk-West in de deelgemeente IJsselmonde. De ligging ten opzichte van de Ring rond Rotterdam/A15 is uitstekend. Tevens is het openbaar vervoer op loopafstand.

Kadastrale aanduiding

Gemeente Rotterdam, Sectie C, Nummer 6170, groot ca. 2.181 m² (gedeeltelijk).

Huurprijs

Ridderkerkstraat 10, Rotterdam:
€ 2.950,00 per maand, exclusief BTW en servicekosten.

Ridderkerkstraat 12, Rotterdam:
€ 2.950,00 per maand, exclusief BTW en servicekosten.

Omschrijving (vervolg)

Huurprijsaanpassing

Jaarlijks, voor het eerst één jaar na datum huuringang, op basis van de wijziging van het prijsindexcijfer volgens de consumentenprijsindex (CPI) reeks CPI-Alle Huishoudens (2015=100), gepubliceerd door het Centraal Bureau voor de Statistiek (CBS).

Huurterijn

Vijf jaar met een verlengingsmogelijkheid van vijf jaar.

Opzegtermijn

Wederzijdse opzegtermijn van twaalf maanden tegen het einde van een huurperiode

Omzetbelasting

Over de huurprijs zal BTW in rekening worden gebracht. Indien BTW niet in rekening kan worden gebracht, geldt een nader te bepalen opslag op bovengenoemde huurprijs.

Bijkomende kosten

Bovenop en gelijktijdig met de periodiek verschuldigde huurprijs zal door verhuurder een, nader te bepalen, verrekenbaar voorschot worden berekend voor de levering van diverse leveringen en diensten.

Zekerheidsstelling

Een bankgarantie of waarborgsom ter grootte van een betalingsverplichting van drie maanden, inclusief servicekosten en BTW.

Betalingswijze

De huurpenningen, servicekosten en BTW dienen te worden voldaan bij vooruitbetaling per maand.

Huurovereenkomst

De huurovereenkomst zal op basis van het standaard model van de Raad van Onroerende Zaken (ROZ) met bijbehorende Algemene Bepalingen, gedeponereerd en ingeschreven bij de griffie van de rechtbank te 's-Gravenhage, worden opgemaakt.

Datum van oplevering

Naar verwachting uiterlijk Q4 2024.

Gebruik

Huurder is te allen tijde zelf volledig verantwoordelijk voor het aanvragen van de eventueel benodigde goedkeuringen en/of vergunningen van het bevoegd gezag om zich op locatie te mogen vestigen.

Indien na ondertekening van de huurovereenkomst blijkt dat het gebruik van Huurder strijdig is met de ter plaatse geldende publiekrechtelijke of privaatrechtelijke bestemming, kan Huurder de Verhuurder daar nimmer voor aansprakelijk stellen. Het toetsen of het beoogde gebruik publiek- of privaatrechtelijk is toegestaan, betreft volledig de verantwoordelijkheid van Huurder.

Wet ter voorkoming van witwassen en financieren van terrorisme

Als makelaar en taxateur zijn wij verplicht om aan de richtlijnen van de Wet ter voorkoming van witwassen en financieren terrorisme (Wwft) te voldoen.

Naar aanleiding van bovenstaande wetgeving dienen wij van verkopers en kopers een cliëntonderzoek uit te voeren, waarvoor de onderstaande stukken dienen te worden aangeleverd.

- Uittreksel KVK;
- kopie geldig legitimatiebewijs van de tekenbevoegde (zonder foto en BSN).

Privacy

Ooms respecteert uw recht op privacy en garandeert dat uw persoons- en bedrijfsgegevens op een vertrouwelijke en verantwoordelijke wijze zullen worden behandeld, overeenkomstig de richtlijnen uit de Algemene Verordening Gegevensbescherming (AVG).

omschrijving (vervolg)

Disclaimer

De Verhuurinformatie is uitsluitend bedoeld om gegadigden in de gelegenheid te stellen onderzoek te (laten) doen naar de juistheid en de volledigheid daarvan. In dit kader geldt het volgende:

1. De beschrijvingen, afmetingen, gegevens betreffende de bouwkundige staat, foto's en alle overige gegevens zijn op basis van de thans bekende gegevens naar beste weten en kunnen verstrekt. Afwijkingen ten opzichte van de huidige situatie zijn derhalve mogelijk. De in de Verhuurinformatie opgenomen foto's en andere gegevens kunnen tevens andere registergoederen omvatten dan het betrokken registergoed.
2. Indien uit de Verhuurinformatie en/of gegevens direct of indirect een oordeel blijkt, is dat een persoonlijk oordeel van verhuurder dan wel haar bestuurders of werknemers en/of derden die door de verhuurder daarvoor zijn ingeschakeld, één en ander gebaseerd op de thans ter beschikking staande gegevens. Aan een dergelijk oordeel en/of de door verhuurder of door derden daarvoor gehanteerde maatstaven kunnen geen rechten worden ontleend.
3. Geen enkele medewerker van verhuurder en geen van de door verhuurder ingeschakelde derden (daaronder begrepen de vastgoedadviseur) is gemachtigd om met betrekking tot het registergoed (garantie)verklaringen te verstrekken.

Kandidaat en diens eventuele vertegenwoordigde kunnen zich nimmer jegens verhuurder dan wel haar bestuurders of werknemers of door verkoper ingeschakelde derden (daaronder begrepen de vastgoedadviseur) beroepen op de onjuistheid of onvolledigheid van de verhuurinformatie, noch dat hij niet voldoende in de gelegenheid is gesteld om zich te vergewissen van de juistheid en de volledigheid van de verstrekte informatie, noch dat hij niet in de gelegenheid is geweest elk ander onderzoek in de ruimste zin des woords te verrichten.

Deze vrijblijvende informatie is met de grootst mogelijke zorgvuldigheid samengesteld. Voor de juistheid van deze informatie kan door Ooms Drechtsteden Bedrijfshuisvesting B.V. en haar opdrachtgever(s) echter geen aansprakelijkheid worden aanvaard, noch kan aan de vermelde informatie enig recht worden ontleend. Deze informatie is niet bedoeld als aanbod. Door aanvaarding van de diverse vermelde condities of het uitbrengen van een al dan niet afwijkend aanbod worden de opdrachtgever(s) en Ooms Drechtsteden Bedrijfshuisvesting B.V. niet gebonden, ook niet tot het doen van een tegenaanbod. Een huurovereenkomst komt slechts tot stand door kennisgeving van een in alle opzichten (en derhalve ook op ondergeschikte punten) met een aanbod overeenkomende aanvaarding door verhuurder.

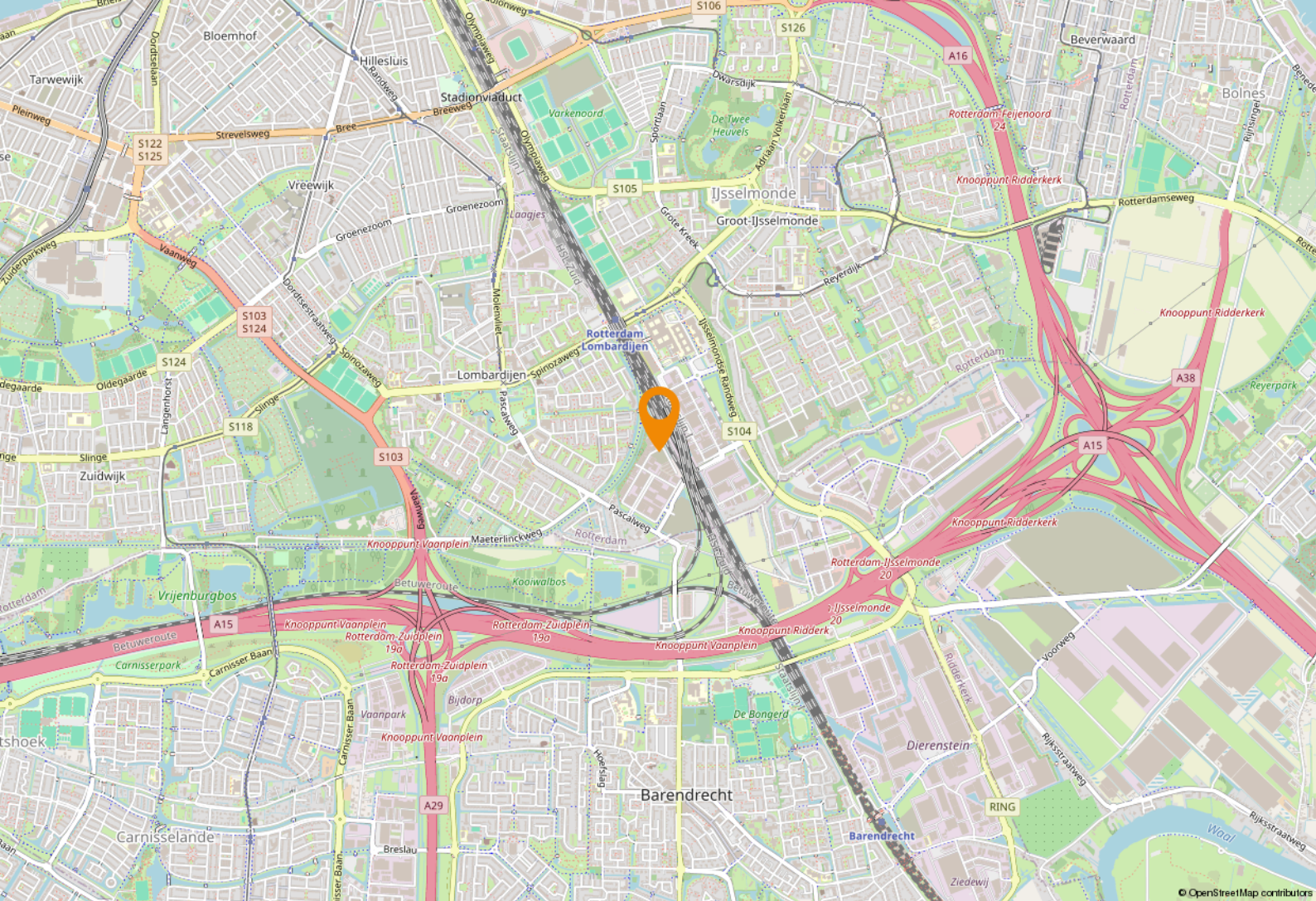

Locatie

Het bedrijfsobject is gelegen op het bedrijventerrein Hordijk-West in Rotterdam. Dit bedrijventerrein is zeer dicht bij de op- en afritten van de rijksweg gelegen. Binnen enkele autominuten zijn maar liefst drie rijkswegen te bereiken. Rijksweg A15 (Rotterdam-Europoort), Rijksweg A16 (Rotterdam-Breda) en Rijksweg A29 (Rotterdam-Antwerpen).

Bestemmingsplan

Bij de gemeente Rotterdam valt de onroerende zaak in het vigerende bestemmingsplan 'Bedrijventerrein Hordijk', vastgesteld bij Raadsbesluit van 28 september 2017.

Op grond van artikel 3 van dit bestemmingsplan is de enkelbestemming van de locatie: 'Bedrijventerrein' met als dubbelbestemming 'Waarde – Archeologie' en of nadere functie-aanduiding 'bedrijf tot en met categorie 3.2'.

De voor 'Bedrijventerrein' aangewezen gronden zijn bestemd voor:

- a. ter plaatse van de aanduiding 'bedrijf tot en met categorie 3.1': bedrijven tot en met categorie 3.1 van de Staat van Bedrijfsactiviteiten 'bedrijventerrein';
- b. ter plaatse van de aanduiding 'bedrijf tot en met categorie 3.2': bedrijven tot en met categorie 3.2 van de Staat van Bedrijfsactiviteiten 'bedrijventerrein';
- c. ter plaatse van de aanduiding 'detailhandel: uitsluitend een ruitersportspecialzaak;
- d. ter plaatse van de aanduidingen 'specifieke vorm van bedrijf - 1 t/m 5': tevens een bedrijfsactiviteit met de SBI-code zoals hierna in de tabel genoemd, uit ten hoogste de voor deze bedrijfsactiviteit in de tabel aangegeven categorie van de Staat van Bedrijfsactiviteiten 'bedrijventerrein';
- e. ter plaatse van de aanduiding 'bedrijfswoning': tevens een bedrijfswoning op de verdieping;
- f. alsmede voor de daarbij behorende opslag- en werkterreinen, ontsluitingswegen en -paden, groen en water;
- g. Waarde - Archeologie als bedoeld in artikel 15, voor zover de gronden mede als zodanig zijn bestemd.

Bron www.ruimtelijkeplannen.nl

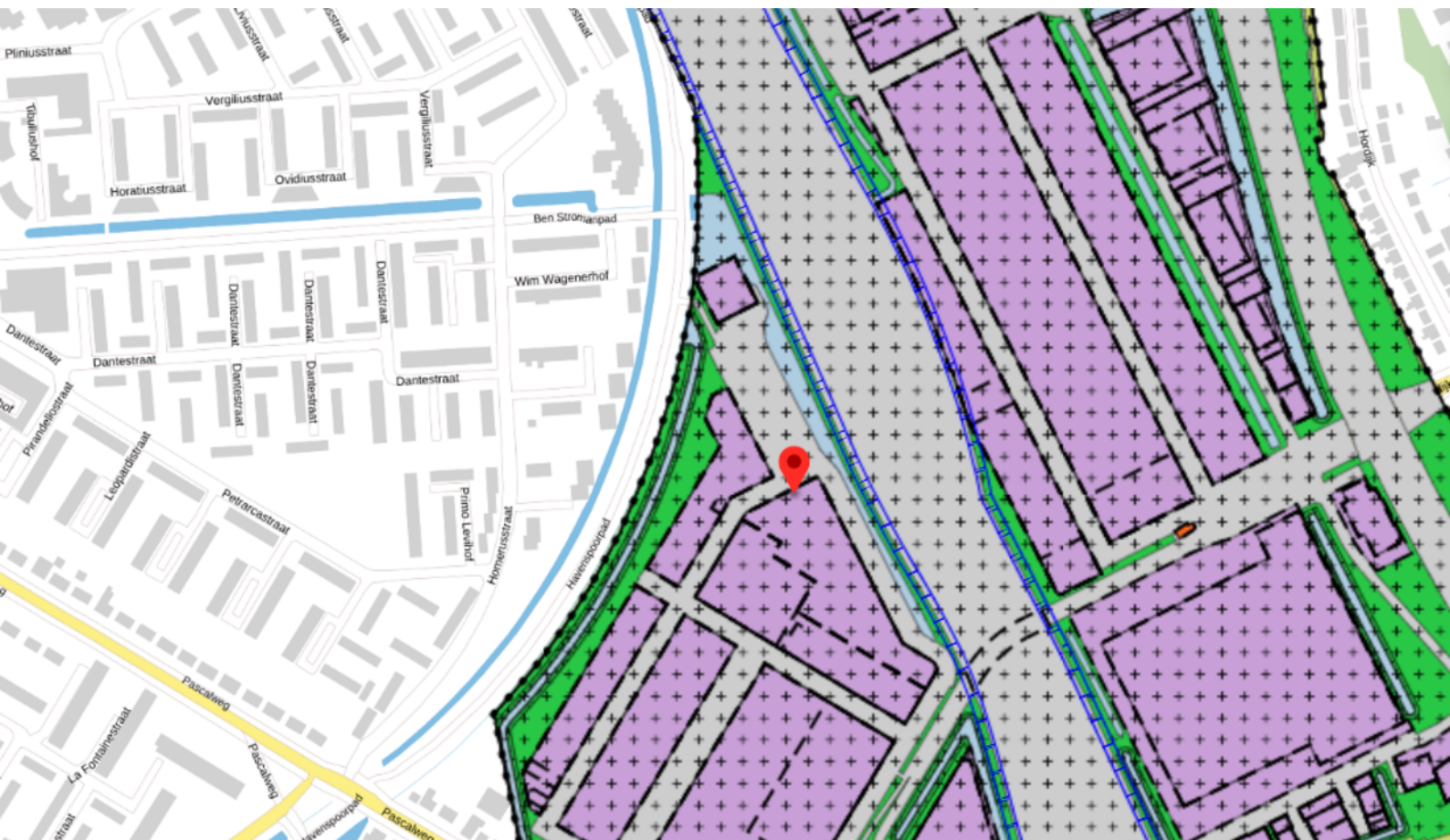

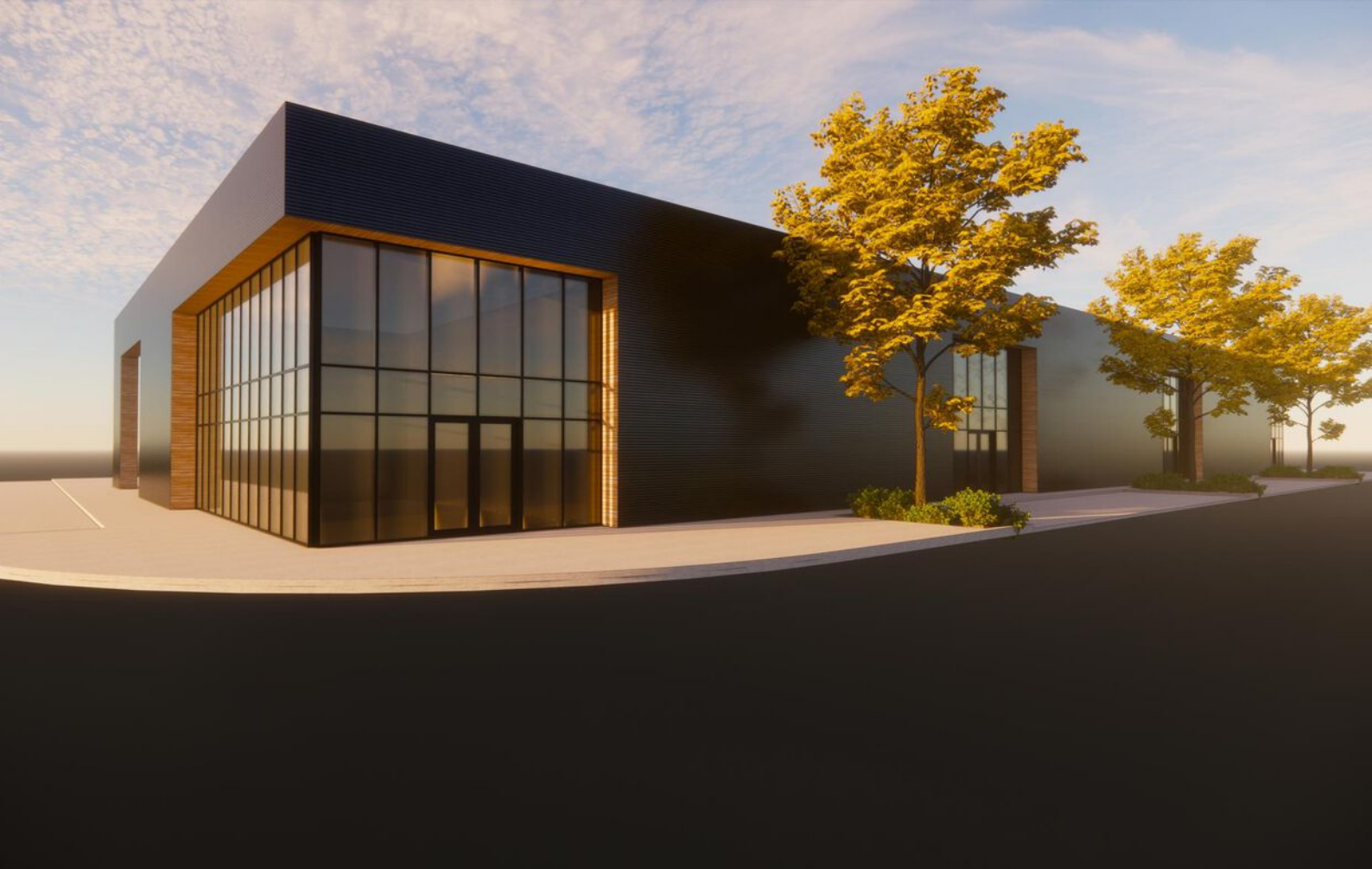



Situatietekening

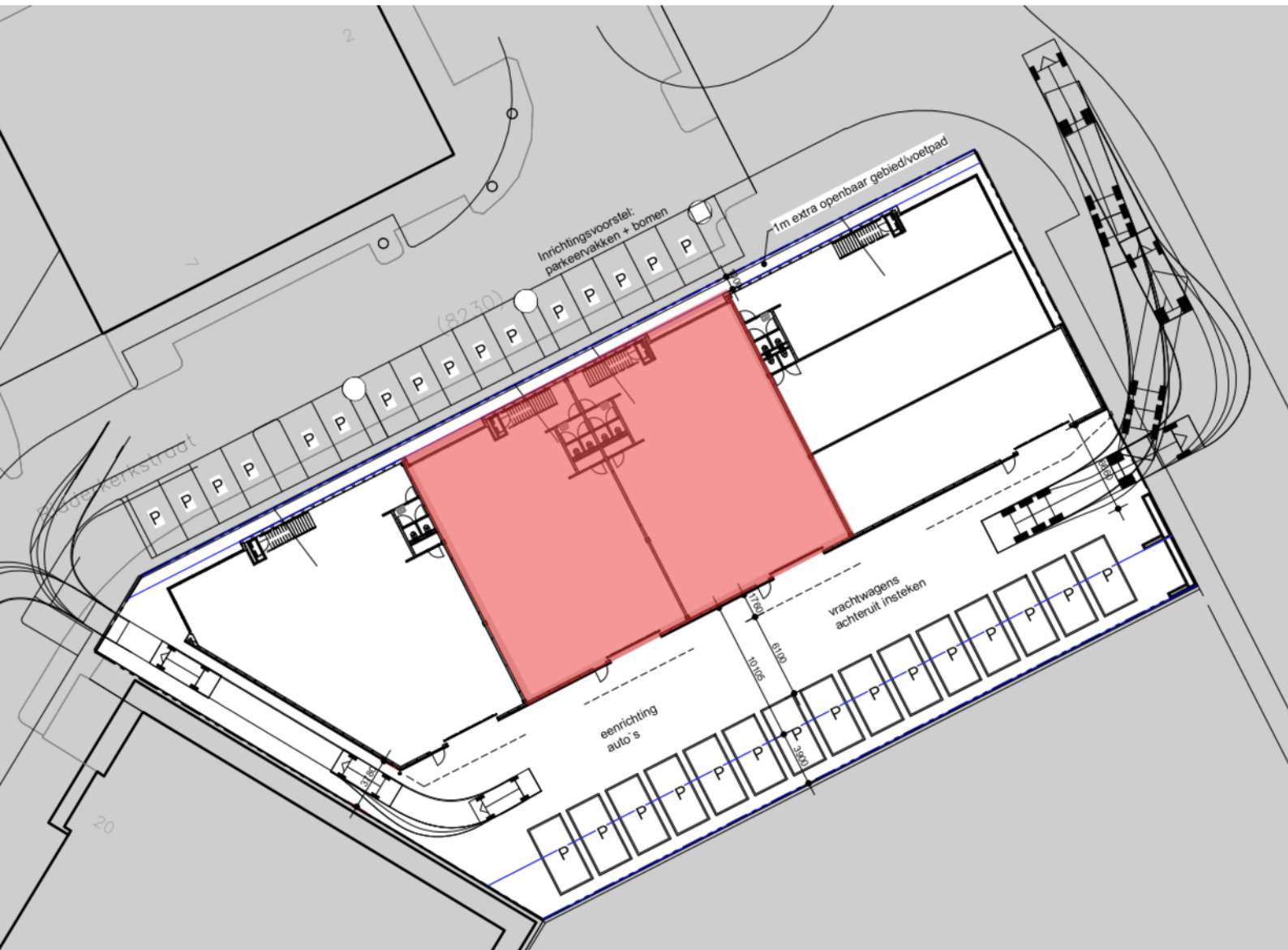

Plattegrond verdieping

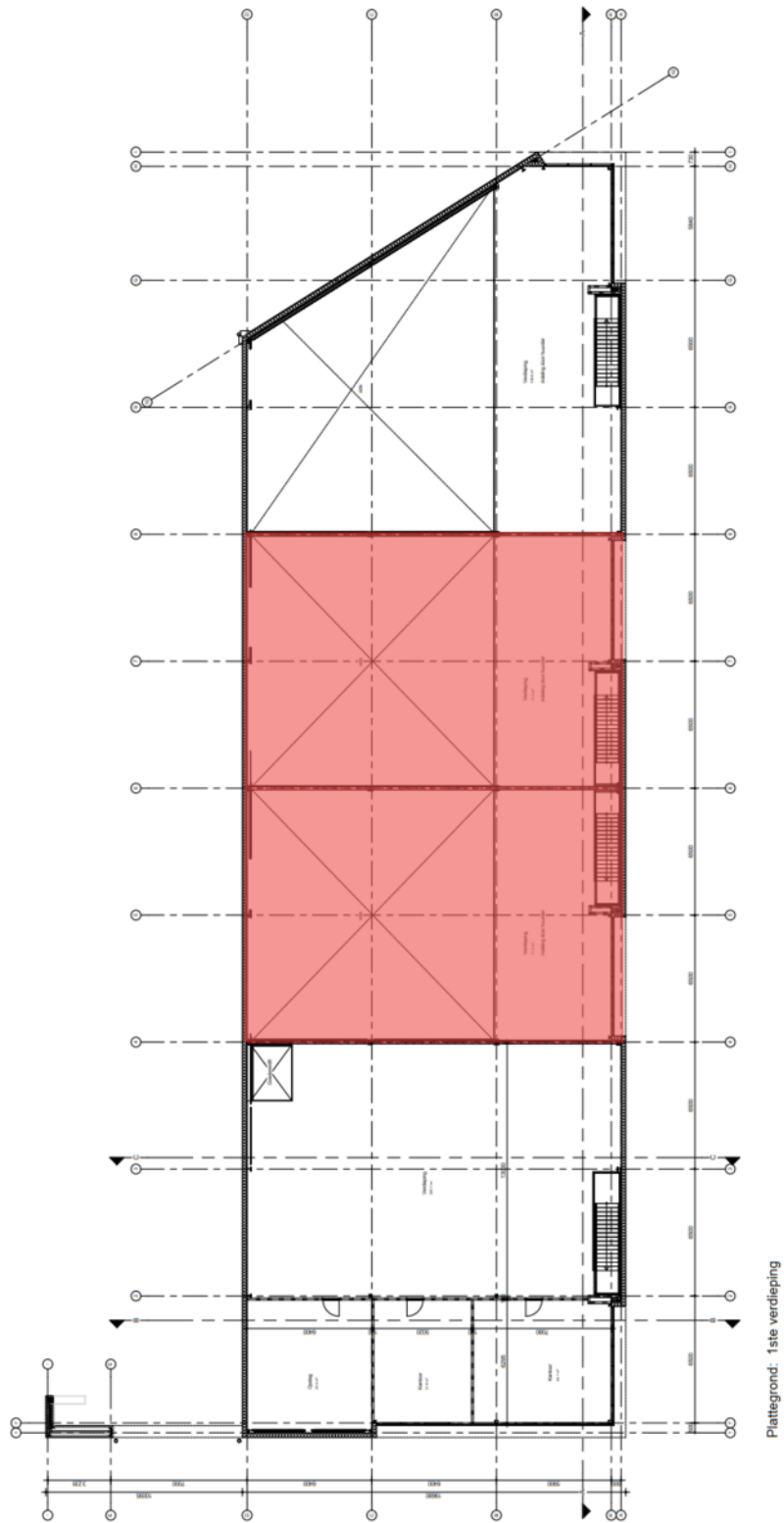

Gevelaanzicht

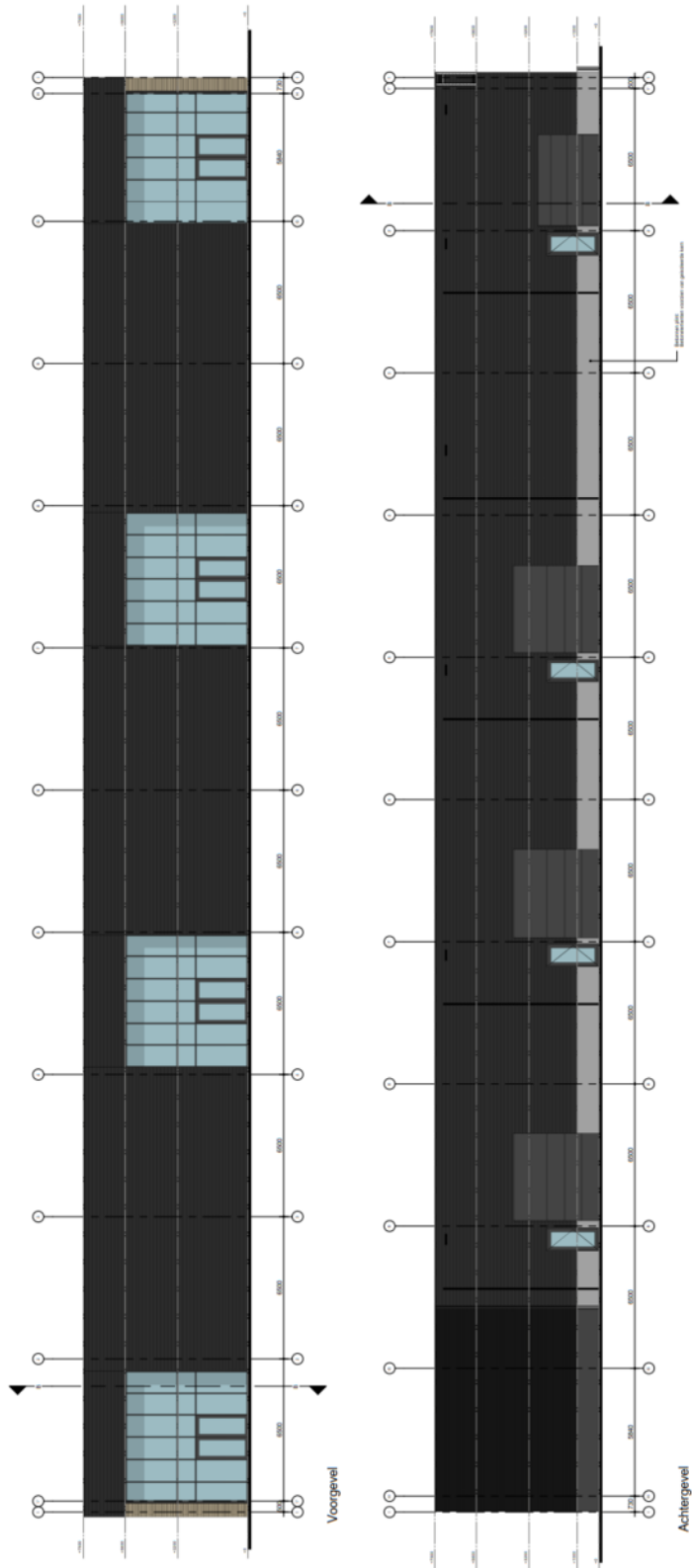

Kadastrale kaart



Adres

Ridderkerkstraat 10-12

Gemeente

Rotterdam

Oppervlakte

Ca. 2.181 m² (gedeeltelijk)

Postcode / Plaats

3076 JW Rotterdam

Sectie / Perceel

C / 6170

Een passende huisvesting voor uw bedrijf? Onze specialisten staan klaar om te helpen!



Jeroen van der Meer

Directeur - Vennoot
Register Makelaar en Taxateur o.z.
Tel: 088 424 0 179



Allard van den Berg

Manager Bedrijven - Partner
Vastgoedadviseur
Tel: 088 424 0 235



Sam Borges dos Santos

Vastgoedadviseur
Bedrijfshallen
Tel: 088 424 0 280



Joost van der Linden

Vastgoedadviseur
Bedrijfshallen
Tel: 088 424 02 58



Felix Linnert

Vastgoedadviseur
Tel: 088 424 0 239



Laura Wijburg

Commercieel Medewerker
Binnendienst
Tel: 088 424 0 132

Waarom Ooms Makelaars?

- ✓ Snel, proactief en ondernemend
- ✓ Sterk team met altijd één helder aanspreekpunt
- ✓ Thuis in de markt, de regio en bij instanties
- ✓ Uw uitdaging is onze uitdaging
- ✓ NVM Business Makelaar
- ✓ Vastgoedcert gecertificeerd



Maaskade 113, 3071 NJ Rotterdam

Informatie aanvragen of bezichtiging plannen? Bel: 010 - 424 8 888

Zakelijke verzekeringen

Ben je zzp'er, eigenaar van een eenmanszaak of directeur-groootaandeelhouder, dan wilt u graag uw onderneming zo goed mogelijk beschermen. Want naast groei en mooie samenwerkingen aangaan, kan er ook wat misgaan. Zo kunt u aansprakelijk worden gesteld door een klant of kunt u in conflict raken met een leverancier.

Het gaat niet alleen om de 'normale' gevaren die voor iedereen gelden: brand, diefstal en arbeidsongeschiktheid. Het gaat ook om risico's die specifiek bij een bedrijf spelen. Denk bijvoorbeeld aan bedrijfsaansprakelijkheid, cyber-risico's en personele risico's. Bovendien heeft uw specifieke branche misschien ook zijn eigen risico's zoals mogelijk voorraadverlies of een onderbroken toevoer.

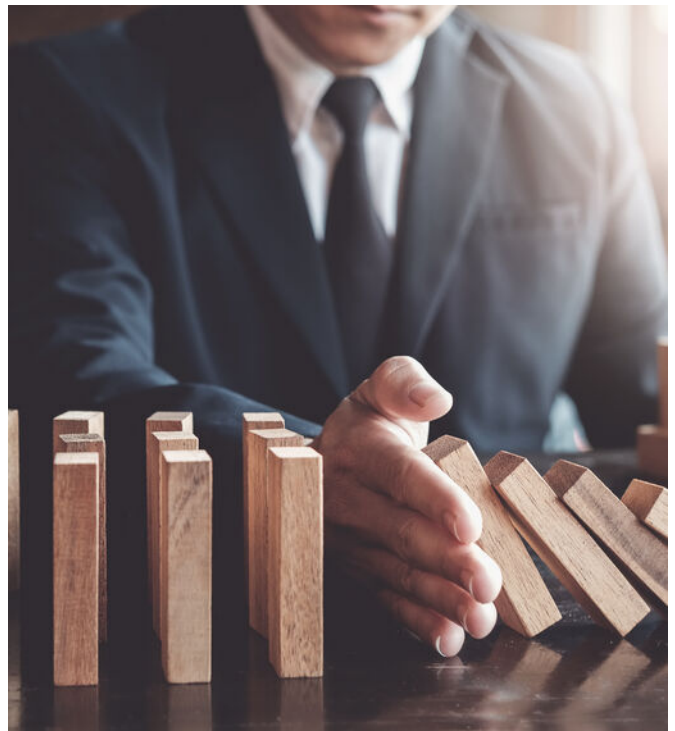

Welke verzekeringen moet ik afsluiten?

Op basis van uw specifieke situatie zullen wij een inventarisatie maken voor een passende verzekeringsoplossing. De meeste verzekeringen zijn niet verplicht, maar wel handig. Afhankelijk van het risico welke u als ondernemer wel of niet kan/wil dragen inventariseren wij welke verzekeringen wij nodig achten. De meest voorkomende verzekeringen zijn een bedrijfs en/of beroepsaansprakelijkheidsverzekering, een inventarisgoederenverzekering en een arbeidsongeschiktheidsverzekering.



- ✓ We vinden de beste voorwaarden en premies voor uw bedrijf
- ✓ U bent altijd zeker van een kundig advies
- ✓ Een vast aanspreekpunt
- ✓ keuze uit 15+ verzekeraars
- ✓ De eerste afspraak is voor onze rekening



Een greep uit onze verzekeringen

Personeel

verzekeringen voor bijvoorbeeld verzuim, ongevallen en aansprakelijkheid

Persoonlijk

verzekeringen voor arbeidsongeschiktheid en beroepsaansprakelijkheid.

zaken

verzekeringen van onder meer goederen, inventaris, huurdersbelang, bedrijfsmiddelen, wagenpark, gebouwen, glas en zakenreis.

Internet

verzekeringen op het gebied van cyberrisico: schade door malware, gijzelingen en imagoschade.



Uw persoonlijke verzekeringsadviseur

Uw adviseur helpt bij het afsluiten van verzekeringen die passen bij uw bedrijf. Met de zakelijke risicoanalyse worden uw belangrijkste bedrijfsrisico's, ondernemersrisico's, en werkgeversrisico's en bestaande verzekeringen geanalyseerd en beoordeeld. U krijgt zicht op de risico's en welke maatregelen relevant zijn voor uw bedrijf.

U kunt altijd op ons rekenen. Door de nauwe samenwerking met alle verzekeringsmaatschappijen kunnen we snel schakelen. Zo kunt u zich richten op hetgeen waar u goed in bent: **ondernemen**

Dit kunt u ook verzekeren

Zakelijke Autoverzekering

Wij bieden 3 verschillende zakelijke autoverzekeringen: WA, WA beperkt casco (Plus) en WA volledig casco (Allrisk). Zo heeft u een verzekering die past bij uw specifieke situatie.

Mocht het nodig zijn krijgt u juridische hulp bij conflicten over de bedrijfsauto. Bijvoorbeeld bij het verhalen van inzittendenverzekering. Schade aan de bestuurder en passagier is verzekerd. Net als schade die ontstaat aan spullen in of op het voertuig als gevolg van het ongeval. Ook als u niet aansprakelijk bent voor de schade, bent u verzekerd. Wel zo prettig.

Kiest u voor zakelijk rijden in een privéauto, een auto op naam van de zaak of voor zakelijk leasen? Wat het meest gunstig is, hangt van een aantal zaken af. Zoals het aantal kilometers dat u privé rijdt en uw startkapitaal. Samen kunnen we bepalen welke manier van zakelijk rijden het beste bij u past.

Wilt u een afspraak maken of heeft u een vraag?
Bel met 010 - 424 88 03 of mail naar:
verzekeringen@ooms.com.

50 Vestigingen

Wij zijn partner in Dynamis, een netwerk van 13 nauw samenwerkende makelaarskantoren. Met 50 partnervestigingen beschikt Dynamis over een landelijke dekking.

- 1 Regionale kennis
- 2 Landelijke dekking
- 3 Uniforme werkwijze



Ooms Bedrijfshuisvesting



Ooms Wonen



Dynamis partner

Ooms Makelaars Bedrijfshuisvesting B.V.

Maaskade 113, 3071 NJ Rotterdam

010 424 88 88

bog@ooms.com

Ooms Drechtsteden Bedrijfshuisvesting B.V.

Johan de Wittstraat 40, 3311 KJ Dordrecht

078 614 43 33

drechtsteden@ooms.com



Ooms.com
Makelaars