

Rotterdam

Anthonetta Kuijlstraat 72



van herk
bedrijfsmakelaars



te koop

Vraagprijs:

€ 349.000,- k.k.

Jouw>

Bedrijfsmakelaar>

Maak kennis met de bedrijfsmakelaar in Rotterdam

Al ruim 50 jaar zijn we een begrip in Zuid-Holland. Zo wonen wij in het gebied waar wij domineren. De regio Rotterdam kent daarom weinig geheimen voor ons. De combinatie van jarenlange ervaring, ons vermogen goed te kunnen luisteren en een persoonlijke aanpak, heeft gezorgd voor vele contacten.

Dit kan voor jou leiden tot verrassende kansen.



**Maurits>
Verhoeff>**

Directeur Bedrijfsmakelaars
NVM Register Makelaar - Taxateur
06 83 98 99 36
mverhoeff@vanherk.nl

Omschrijving

TE KOOP, BEDRIJFSPAND VAN 226 M²

Een functioneel en instap klaar bedrijfspand, gelegen op Bedrijventerrein Prinsenland te Rotterdam.
Het object beschikt over een verdiepingsvloer over de gehele lengte, die is ingericht als kantoorruimte.
Het pand ligt op een perceel van 249 m² eeuwigdurend afgekochte erfpachtgrond.

Koopsom:

€ 349.000,- kosten koper

BTW: niet van toepassing

Leverdatum: in overleg nader te bepalen

Kadastrale informatie:

Gemeente: Kralingen

Sectie: L

Nummer: 2200

Grootte: 249 m²

Eigendom: eeuwigdurend recht van erfpacht met afgekochte erfpachtcanon, uitgegeven door de Gemeente Rotterdam

Bouwjaar: omstreeks 1996

Oppervlakten:

begane grond: 116 m² VVO / 126 m² BVO bedrijfsruimte

1e verdieping: 110 m² VVO / 123 m² BVO kantoorruimte

Totaal: 226 m² VVO / 249 m² BVO

Er is een meetrapport conform NEN2580 beschikbaar



Omschrijving

Parkeren:

2 parkeerplaatsen op het perceel, voor het object

Voorzieningen:

- alarm
- pantry 2x
- verwarming
- toilet 2x
- airco deels
- brandslanghaspel
- verlichting

Publiekrechtelijke bestemming:

De locatie ligt binnen het Omgevingsplan Rotterdam. Tot de inwerkingtreding van het Omgevingsplan viel de locatie van het objecten binnen het bestemmingsplan 'Prinsenland' van de Gemeente Rotterdam van 11-01-2018, met de gedeeltelijke bestemming 'Bedrijf' en op de oostelijke zijde van het perceel de bestemming 'Groen'. Voor detailinformatie wordt verwezen naar omgevingswet.overheid.nl

Energie label:

Het object beschikt niet over een energielabel.

Garanties, verkoop op "as is, where is" basis:

Het object wordt te zijner tijd vrij van huur en/of gebruik in de staat waarin het zich dan bevindt (as is where is) geleverd.

Het gehanteerde "as is, where is" principe houdt in dat garanties vanuit verkoper niet of beperkt afgegeven worden, zowel qua omvang als tijd. De koper aanvaardt het registergoed in alle opzichten op basis van het "as is, where is" principe, waaronder onder meer bedoeld de bouwkundige, juridische, milieukundige, technische en feitelijke toestand waarin het registergoeder zich bevindt en de koper heeft ter zake van deze staat van het registergoed geen enkele aanspraak, hoe ook genaamd, jegens verkoper.

Disclaimer:

Deze vrijblijvende informatie is met de grootst mogelijke zorgvuldigheid samengesteld. Voor de juistheid van deze informatie kan door Van Herk Bedrijfsmakelaars echter geen aansprakelijkheid worden aanvaard, noch kan aan de vermelde informatie enig recht worden ontleend. Nadrukkelijk is vermeld dat deze informatie verstrekking niet als een aanbieding of offerte mag worden beschouwd.



Kenmerken >



Oppervlakte
226 m²



Bouwjaar
1996



Parkeerplaatsen
2

Hoofdfunctie

Bedrijfsruimte

Voorzieningen

overheaddeuren, betonvloer, toilet, pantry

Oppervlakte bedrijfsruimte 116 m²

Oppervlakte kantoor

110 m²

Vrije hoogte

3 m

Verdiepingen

2















Plattegrond

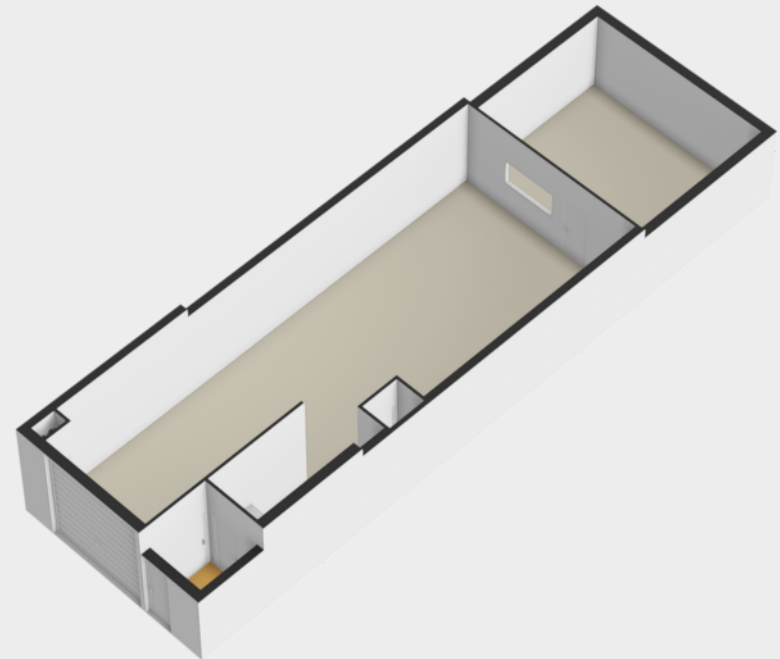
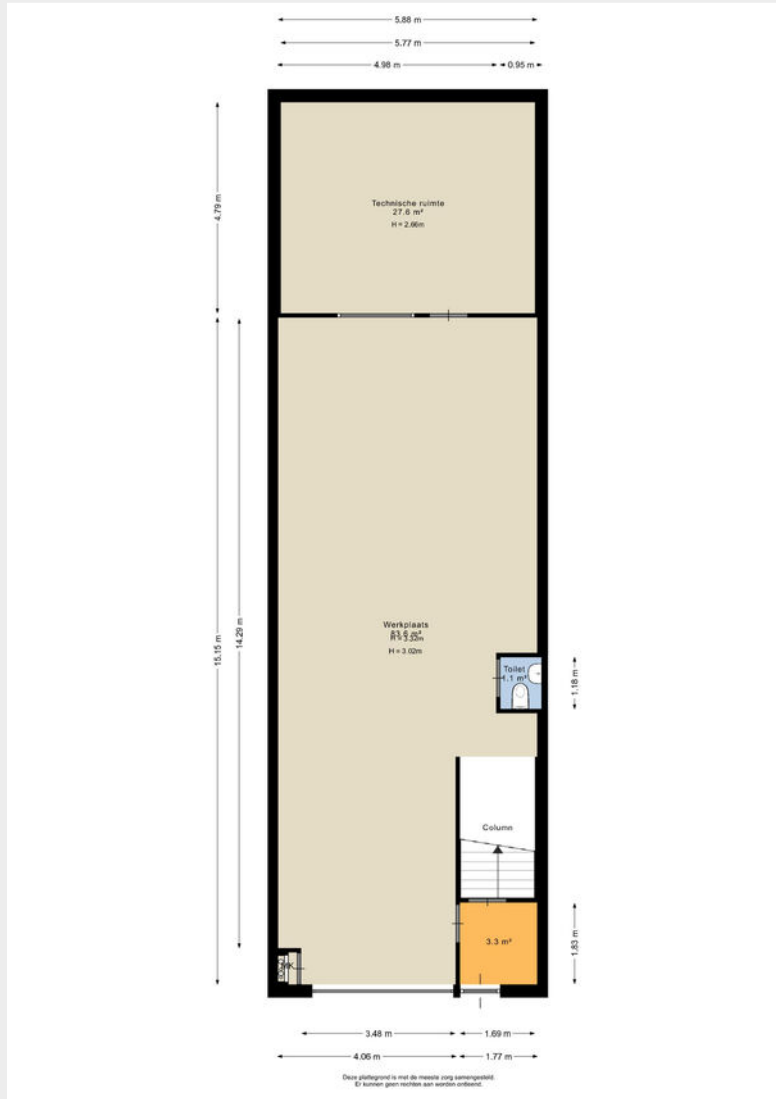

Plattegrond



Deze plattegrond is met de meeste zorg vervaardigd.
Er kunnen geen rechten aan worden ontleend.

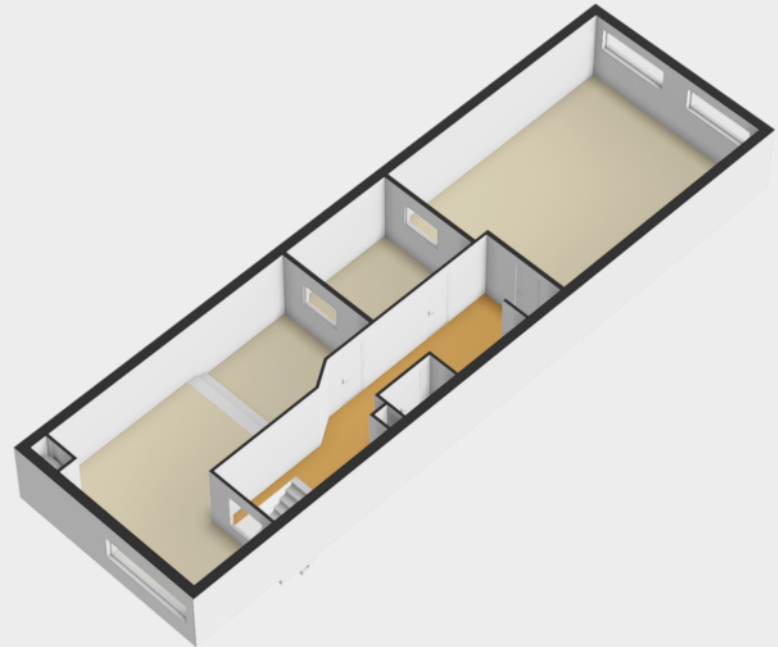

Plattegrond

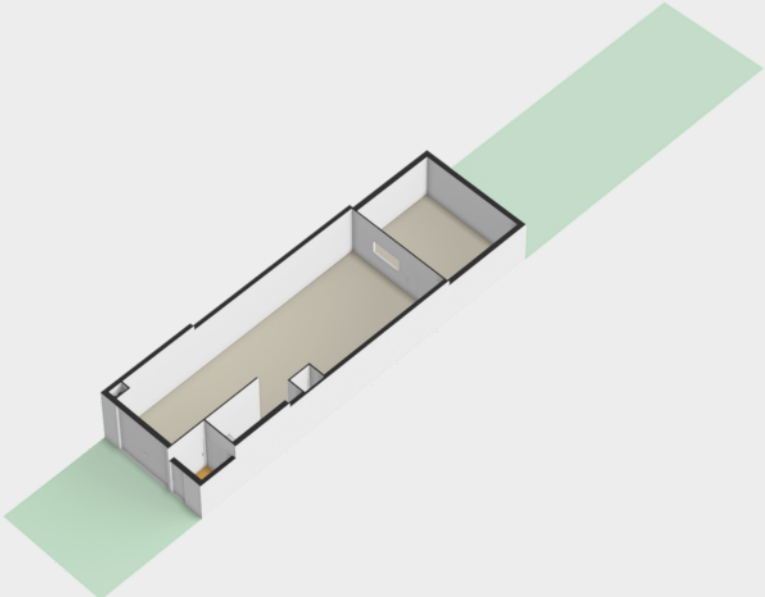
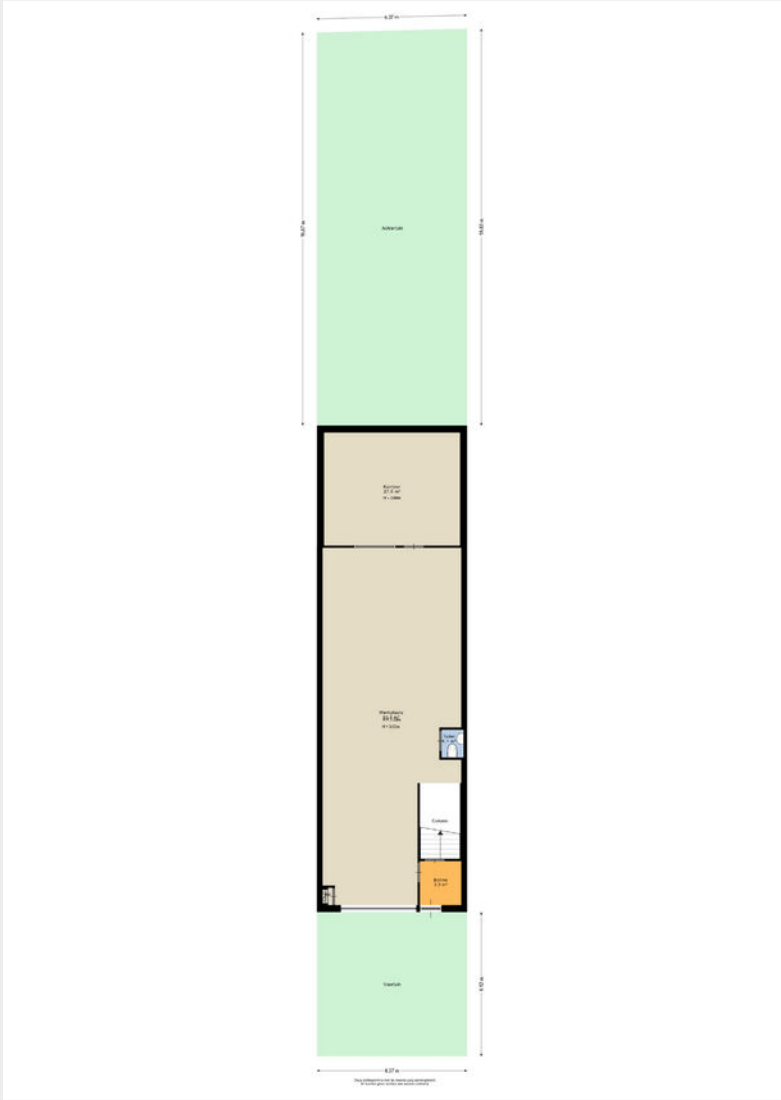



Maurits>
Verhoeff>

Directeur Bedrijfsmakelaars
NVM Makelaar-Taxateur
06 83 98 99 36
mverhoeff@vanherk.nl



Frederik Jan>
Hordijk>

NVM Makelaar-Taxateur
06 19 07 75 61
fjhordijk@vanherk.nl



Jorick>
Bot>

Vastgoedadviseur
06 30 62 93 34
jbot@vanherk.nl



Lisa>
Jansen>

Commercieel Binnendienst Medewerker
010 414 76 00
bedrijven@vanherk.nl

Benieuwd wat wij voor jou kunnen betekenen? Neem nu contact met ons op!

010 414 76 00
bedrijven@vanherk.nl
vanherk.nl/bedrijven/

Hoofdpijnen > verkoopprocedure >

1. Bezichtiging uitsluitend na afspraak met en in aanwezigheid van de makelaar.

2. Zodra er overeenstemming is bereikt over de koopsom, de opleveringsdatum en alle overige voorwaarden, zal er een koopakte worden opgemaakt conform het NVM-model.

3. Indien een financieringsvoorbehoud wordt gevraagd en door verkoper wordt geaccepteerd, geldt dit voor een periode van circa 6 weken tenzij anders overeengekomen.

4. Oplevering: in de huidige staat met alle daarbij behorende rechten, aanspraken, zichtbare en onzichtbare gebreken (voor zover bij de verkopende partij niet bekend), heersende en lijdende erfdienstbaarheden, kwalitatieve rechten en vrij van hypotheek, beslagen en inschrijvingen daarvan. Baten en lasten worden door de notaris naar rato verrekend per de datum van de eigendomsoverdracht. Indien het object is verhuurd dan geldt dit ook voor reeds betaalde huurpenningen, servicekosten, borg en alle overige betaalde diensten van verhuurder aan huurder welke betaald zijn door huurder(s).

5. Waarborgsom/ bankgarantie: tot zekerheid voor de nakoming van de verplichtingen wordt door koper bij ondertekening van de koopakte een waarborgsom gestort bij de notaris ten bedrage van 10% van de koopsom. In plaats van de waarborgsom kan koper een schriftelijke bankgarantie stellen, mits deze bankgarantie onvoorwaardelijk is afgegeven door een in Nederland gevestigde bankinstelling.

6. Plattegronden, tekeningen en schetsen: De Meetinstructie is gebaseerd op de NEN2580. De Meetinstructie is bedoeld om een meer eenduidige manier van meten toe te passen voor het geven van een indicatie van de gebruiksoppervlakte. De Meetinstructie sluit verschillen in meetuitkomsten niet volledig uit, door bijvoorbeeld interpretatieverschillen, afrondingen of beperkingen bij het uitvoeren van de meting. Wij stellen u graag in de gelegenheid om ook zelf of door een daartoe deskundig persoon een meting te laten verrichten. Indien u hiervan geen gebruik van maakt kunt u achteraf ook geen rechten aan onze meting ontleen.

7. Het risico t.a.v. eventuele bodem- en/of grondwaterverontreiniging komt -al dan niet na een uitgevoerd grond- en/of grondwateronderzoek- met ingang van de datum van de eigendomsoverdracht voor rekening van koper met vrijwaring daarvan voor verkoper.

N.B. Genoemde hoofdpijnen hebben niet de strekking uitputtend te zijn; al naar gelang de situatie vereist, kunnen door verhuurder voorwaarden worden toegevoegd. Ook kan het nodig zijn genoemde hoofdpijnen nader uit te werken in de akte van levering.

Bij het samenstellen van deze brochure zijn we nauwkeurig te werk gegaan, aan onjuistheden en/of onvolkomenheden kunt u echter geen rechten ontleen.

Hoofdpijnen > verhuurprocedure >

1. Bezichtiging uitsluitend na afspraak met en in aanwezigheid van de makelaar.

2. Zodra er overeenstemming is bereikt over o.a. huursom, servicekosten en overige levering van diensten door verhuurder, de opleveringsdatum, zal er een huurovereenkomst worden opgemaakt conform het NVM / ROZ model. Bij verhuur stemt u er automatisch mee in dat wij een NVM Businessstoest ter bevestiging van uw goedgeheid als huurder mogen uitvoeren.

3. Oplevering: in de huidige staat met alle daarbij behorende rechten, aanspraken, zichtbare en onzichtbare gebreken (voorzover bij de verhurende partij niet bekend), heersende en lijdende erfdienstbaarheden, kwalitatieve rechten

4. Waarborgsom/bankgarantie: tot zekerheid voor de nakoming van de verplichtingen wordt door huurder bij ondertekening van de huurovereenkomst een waarborgsom gestort bij verhuurder ten grote van 3 maanden huur, servicekosten en alle overige betaalde diensten van verhuurder aan huurder inclusief BTW. In plaats van de waarborgsom kan huurder een schriftelijke bankgarantie stellen, mits deze bankgarantie onvoorwaardelijk is afgegeven door een in Nederland gevestigde bankinstelling. De waarborgsom/bankgarantie is geen verkapte huur, bij opzegging dient u de huurpenning tot het einde van de huurperiode blijven voldoen. Na een correcte teruglevering van het gehuurde aan verhuurder zal deze de waarborgsom/bankgarantie retourneren.

5. Plattegronden, tekeningen en schetsen: De Meetinstructie is gebaseerd op de NEN2580. De Meetinstructie is bedoeld om een meer eenduidige manier van meten toe te passen voor het geven van een indicatie van de gebruiksoppervlakte. De Meetinstructie sluit verschillen in meetuitkomsten niet volledig uit, door bijvoorbeeld interpretatieverschillen, afrondingen of beperkingen bij het uitvoeren van de meting. Indien blijkt dat de in artikel genoemde oppervlakte niet juist is komen partijen overeen dat een verschil met de daadwerkelijke grootte (onder- dan wel overmaat) geen verschil zal hebben voor de huurprijs.

N.B. Genoemde hoofdpijnen hebben niet de strekking uitputtend te zijn; al naar gelang de situatie vereist, kunnen door verhuurder voorwaarden worden toegevoegd. Ook kan het nodig zijn genoemde hoofdpijnen nader uit te werken in de akte van levering.

Bij het samenstellen van deze brochure zijn we nauwkeurig te werk gegaan, aan onjuistheden en/of onvolkomenheden kunt u echter geen rechten ontleen.

Disclaimer

1. Bezichtiging uitsluitend na afspraak met en in aanwezigheid van de makelaar.

2. Zodra er overeenstemming is bereikt over de koopsom, de opleveringsdatum en alle overige voorwaarden, zal er een koopakte worden opgemaakt conform het NVM-model.

3. Indien een financieringsvoorbehoud wordt gevraagd en door verkoper wordt geaccepteerd, geldt dit voor een periode van circa 6 weken tenzij anders overeengekomen.

4. Oplevering: in de huidige staat met alle daarbij behorende rechten, aanspraken, zichtbare en onzichtbare gebreken (voor zover bij de verkopende partij niet bekend), heersende en lijdende erfdienstbaarheden, kwalitatieve rechten en vrij van hypotheek, beslagen en inschrijvingen daarvan. Baten en lasten worden door de notaris naar rato verrekend per de datum van de eigendomsoverdracht. Indien het object is verhuurd dan geldt dit ook voor reeds betaalde huurpenningen, servicekosten, borg en alle overige betaalde diensten van verhuurder aan huurder welke betaald zijn door huurder(s).

5. Waarborgsom/ bankgarantie: tot zekerheid voor de nakoming van de verplichtingen wordt door koper bij ondertekening van de koopakte een waarborgsom gestort bij de notaris ten bedrage van 10% van de koopsom. In plaats van de waarborgsom kan koper een schriftelijke bankgarantie stellen, mits deze bankgarantie onvoorwaardelijk is afgegeven door een in Nederland gevestigde bankinstelling.

6. Plattegronden, tekeningen en schetsen: De Meetinstructie is gebaseerd op de NEN2580. De Meetinstructie is bedoeld om een meer eenduidige manier van meten toe te passen voor het geven van een indicatie van de gebruiksoppervlakte. De Meetinstructie sluit verschillen in meetuitkomsten niet volledig uit, door bijvoorbeeld interpretatieverschillen, afrondingen of beperkingen bij het uitvoeren van de meting. Wij stellen u graag in de gelegenheid om ook zelf of door een daartoe deskundig persoon een meting te laten verrichten. Indien u hiervan geen gebruik van maakt kunt u achteraf ook geen rechten aan onze meting ontleen.

7. Het risico t.a.v. eventuele bodem- en/of grondwaterverontreiniging komt -al dan niet na een uitgevoerd grond- en/of grondwateronderzoek- met ingang van de datum van de eigendomsoverdracht voor rekening van koper met vrijwaring daarvan voor verkoper.



van>herk>
bedrijfsmakelaars>

Contactgegevens>

010 414 76 00

bedrijven@vanherk.nl

vanherk.nl/bedrijven

