

Gouderakstraat 28 A te (3079 DB) Rotterdam



Ca. 144 m² bedrijfsruimte, ca. 62 m² kantoorruimte
en 3 parkeerplaatsen

HUURPRIJS € 2.175,00 per maand

exclusief BTW en servicekosten

Kenmerken

Huurprijs

€ 2.175,00 p.m., exclusief BTW en servicekosten.

Huurtermijn

Vijf jaar.

Opleveringsniveau

In huidige staat.

Verlengingstermijn

Vijf jaar.

Opzegtermijn

12 maanden.

BTW belast

Ja.

Energielabel kantoorruimte

A, geldig tot 3 juli 2028.

Zekerheidsstelling

Een bankgarantie of waarborgsom ter grootte van een betalingsverplichting van drie maanden, inclusief servicekosten en BTW.

Indexering

Jaarlijks.

Servicekosten

€ 80,00 per maand te vermeerderen met BTW. De servicekosten worden geheven op basis van jaarlijkse nacalculatie.

Betalingen

De huurpenningen, servicekosten en BTW dienen te worden voldaan bij vooruitbetaling per maand.

Datum van oplevering

In overleg.

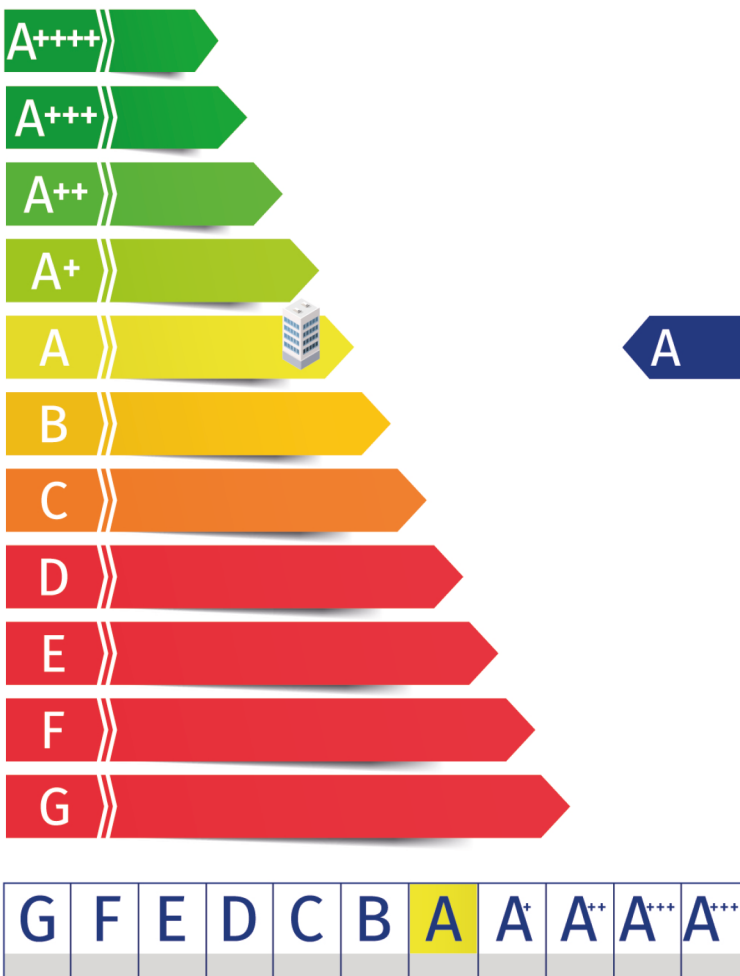

Indeling

Ca. 144 m² bedrijfsruimte;

Ca. 62 m² kantoorruimte verdeeld over 2 verdiepingen;

3 gemarkeerde parkeerplaatsen op eigen terrein.

De oppervlakten zijn zo zorgvuldig mogelijk vastgesteld, doch mogen niet worden aangemerkt als zuivere verhuurbare oppervlakte volgens de Nederlandse Eenheids Norm NEN 2580.

Deze unit is eventueel in combinatie te huur met Gouderakstraat 26 B.

Onderstaande met een sterretje (*) gearceerde voorzieningen zijn door de voorgaande huurder aangebracht en zullen "om niet" aan huurder ter beschikking worden gesteld. Huurder mag dus gebruik maken van deze voorzieningen, doch deze voorzieningen behoren niet tot het gehuurde. Verhuurder staat niet in voor de werking van deze voorzieningen. Eventuele vervanging of onderhoud van deze voorzieningen is geheel voor rekening van huurder. Deze voorzieningen dienen (indien in werkende staat) bij einde huurovereenkomst wel in het gehuurde achter te blijven.

Voorzieningen

Algemeen

- Systeemplafond met deels LED inbouwarmaturen;*
- Verwarming door middel van cv-radiatoren;
- Laminaatvloer;*
- Betegelde toiletruimte;
- Pantry;
- Te openen ramen met isolerende beglazing.

Bedrijfsruimte

- Verwarming d.m.v. gasheater;
- Brandblusvoorzieningen;
- Lichtstraten;
- Ledverlichting;
- Monoliet afgewerkte betonvloer;
- Één handmatig bedienbare overheaddeur van ca. 3,60 meter breed en ca. 4,00 meter hoog;
- Maximale vloerbelasting van ca. 1.500 kg/m².



Omschrijving

Algemeen

Functionele bedrijfsunit die deel uit maakt van een kwalitatief hoogwaardig bedrijfscomplex met een efficiënte indeling en maatvoering. Het complex omvat totaal 7 geschakelde bedrijfsunits.

Omzetbelasting

Over de huurprijs zal BTW in rekening worden gebracht. Indien BTW niet in rekening kan worden gebracht, geldt een nader te bepalen opslag op bovengenoemde huurprijs.

Bijkomende kosten

Een voorschot van € 80,00 per maand, exclusief BTW, voor de volgende leveringen en diensten:

- Assurantiepremie buitenbeglazing;
- Controle van brandslanghaspels/brandblusapparatuur/brandbeveiliging;
- Glasbewassing buitenzijde;

- Onderhoud en het verbruik van de buitenverlichting;
- Onderhoud en periodieke controle van de daken;
- Onderhoud en periodieke controle van de handmatig of motorisch aangedreven deuren;
- Onderhoud en periodieke controle van verwarmings- en/of luchtbehandelingsinstallaties en/of waterpomp;
- Onderhoud terrein, alsmede het vervangen van beplanting;
- Reinigen van de straatkolken en indien nodig het hoofdriool;
- Scios scope 10 keuring (1 x per 3 jaar);
- Administratiekosten ad 5% over de hierboven genoemde en geleverde diensten.

De servicekosten worden geheven op basis van jaarlijkse nacalculatie.

Vervolg omschrijving

Huurprijsaanpassing

Jaarlijks, voor het eerst één jaar na datum huuringang, op basis van de wijziging van het prijsindexcijfer volgens de consumentenprijsindex (CPI) reeks CPI-Alle Huishoudens (2015=100), gepubliceerd door het Centraal Bureau voor de Statistiek (CBS).

Zekerheidsstelling

Een bankgarantie of waarborgsom ter grootte van een betalingsverplichting van drie maanden, inclusief servicekosten en BTW.

Betalingswijze

De huurpenningen, servicekosten en BTW dienen te worden voldaan bij vooruitbetaling per maand.

Energielabel kantoorruimte

Het object heeft een energielabel A en is geldig tot 3 juli 2028.

Huurovereenkomst

De huurovereenkomst zal op basis van het standaard model van de Raad van Onroerende Zaken (ROZ) met bijbehorende Algemene Bepalingen, gedeponereerd en ingeschreven bij de griffie van de rechtbank te 's-Gravenhage, worden opgemaakt.

Nadrukkelijk zij vermeld dat deze vrijblijvende informatieverstrekking niet als een aanbieding of offerte mag worden beschouwd.

Aan deze gegevens kunnen geen rechten worden ontleend.

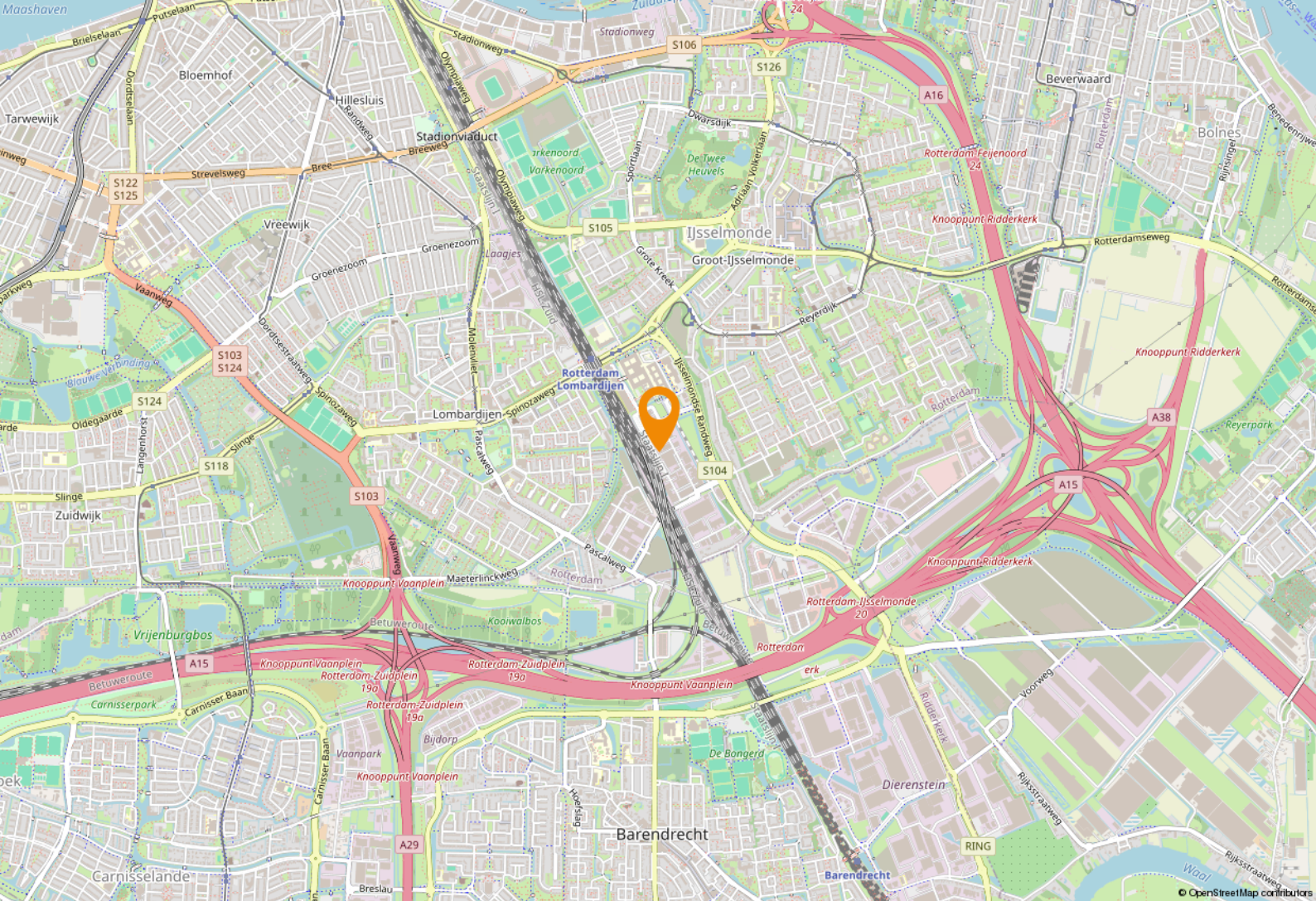

Locatie

Bereikbaarheid

Het complex is gelegen op het industrieterrein 'Hordijkerveld' te Rotterdam-IJsselmonde, direct nabij de A15, Rotterdam-Europoort, met goede aansluitingen op de A29 en A16. Hierdoor zijn zowel de regio alsmede het centrum van Rotterdam uitstekend bereikbaar.

Parkeren

Er worden parkeerbeugels geplaatst. Voor deze beugels wordt eenmalig een eigen bijdrage van € 750,00 in rekening gebracht.

Bestemmingsplan

Bij de gemeente Rotterdam valt de onroerende zaak in het vigerende bestemmings-plan: 'Bedrijventerrein Hordijk', vastgesteld bij Raadsbesluit van 28 september 2017.

Op grond van artikel 3 van dit bestemmingsplan is de enkelbestemming van de locatie: 'Bedrijventerrein' met als dubbelbestemming 'Waarde - Archeologie' en of nadere functie-aanduiding 'bedrijf tot en met categorie 3.2'.

De voor 'Bedrijventerrein' aangewezen gronden zijn bestemd voor:

- b. ter plaatse van de aanduiding 'bedrijf tot en met categorie 3.2': bedrijven tot en met categorie 3.2 van de Staat van Bedrijfsactiviteiten 'bedrijventerrein';
- g. Waarde - Archeologie als bedoeld in artikel 15, voor zover de gronden mede als zodanig zijn bestemd.

Bron: <https://omgevingswet.overheid.nl>

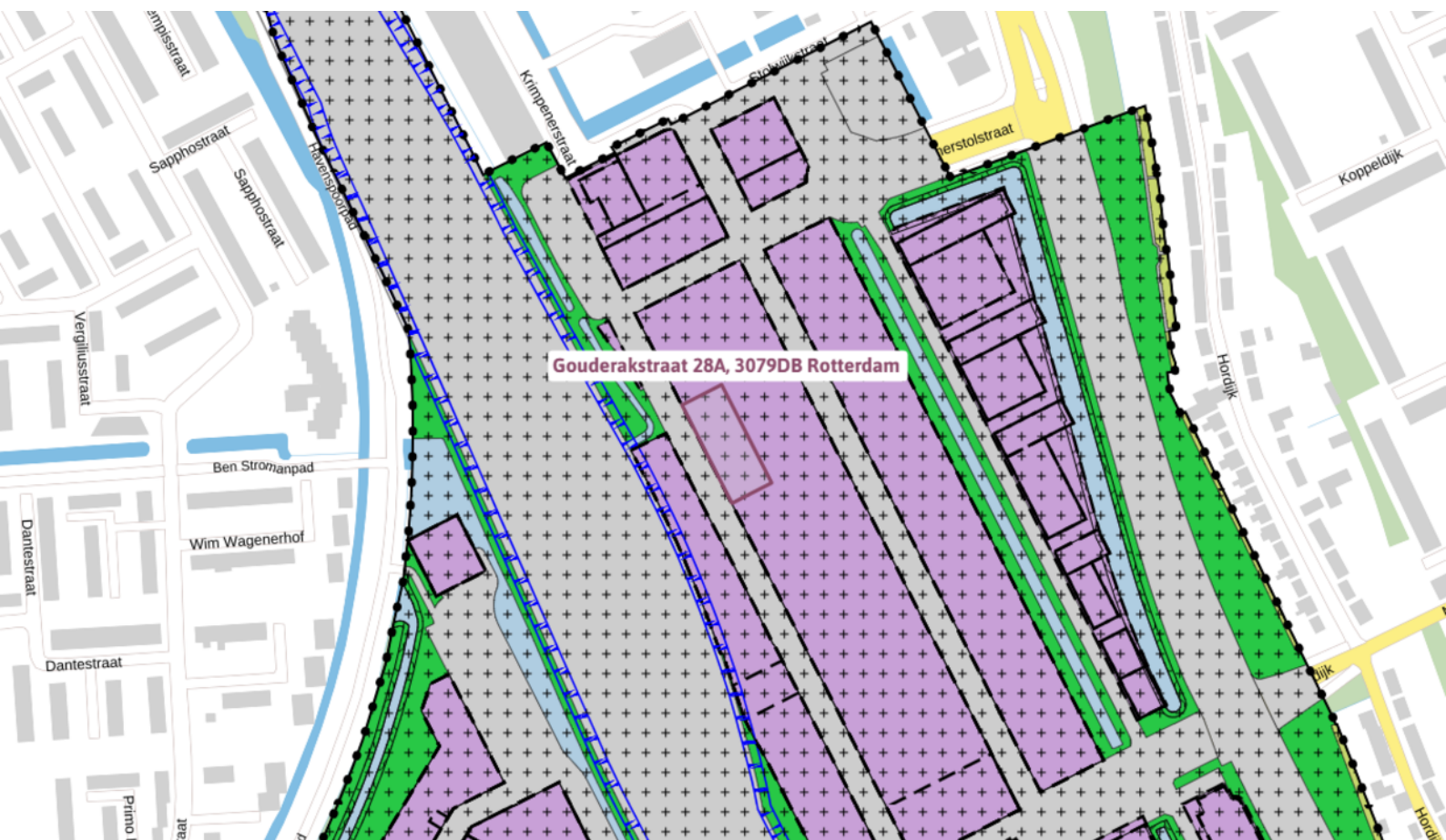

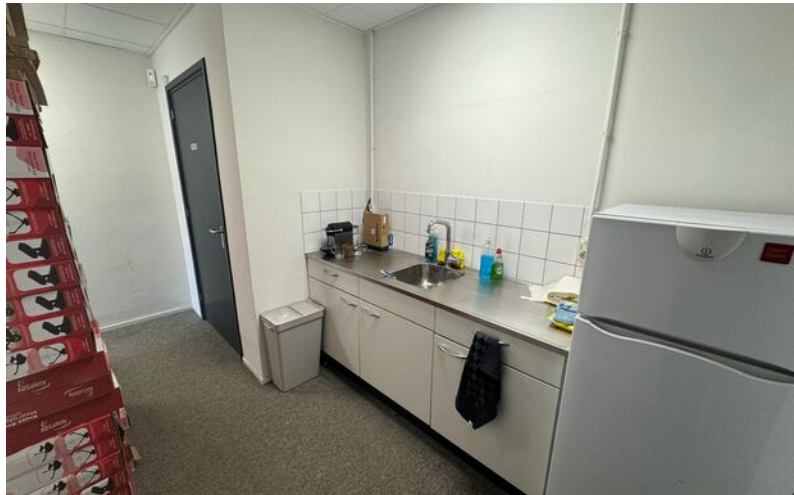
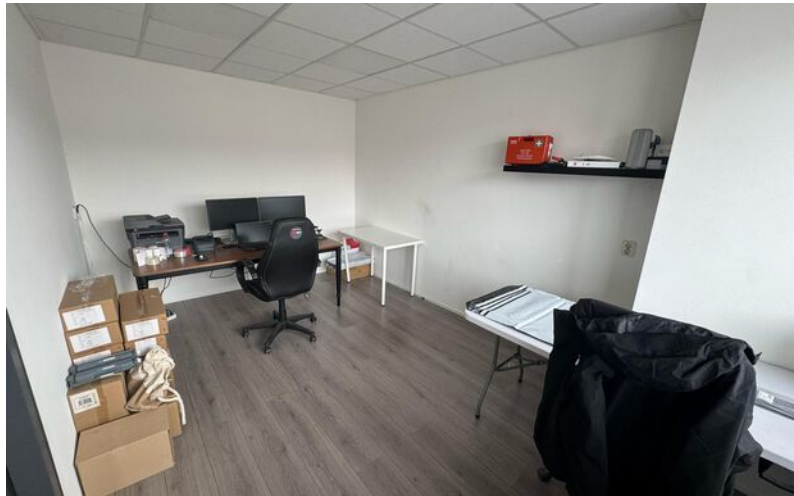
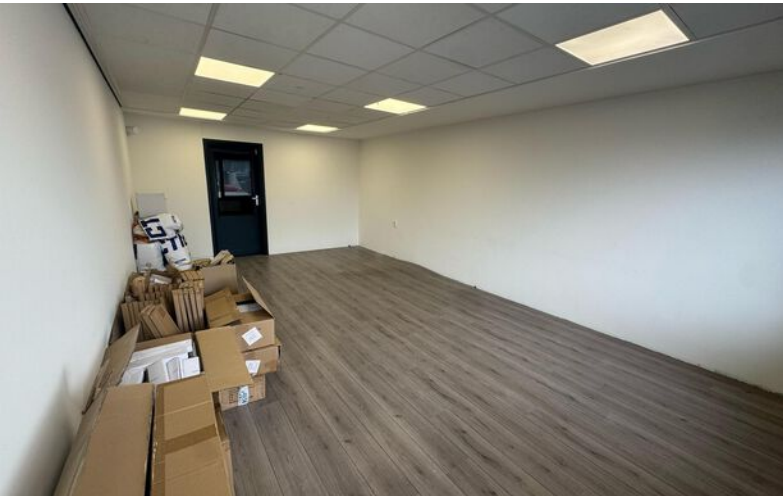

Plattegrond begane grond

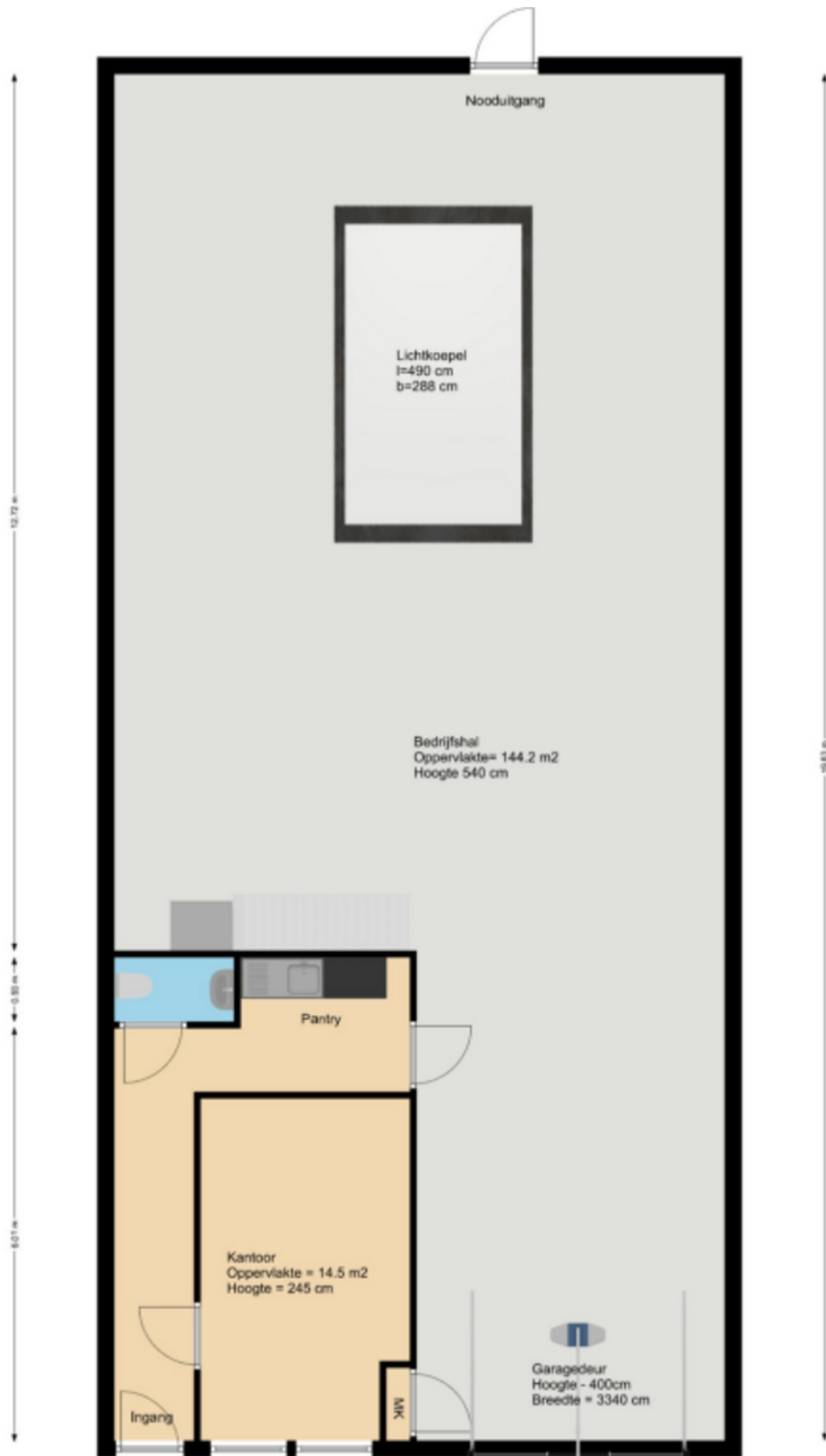

Plattegrond eerste verdieping



Kadastrale kaart

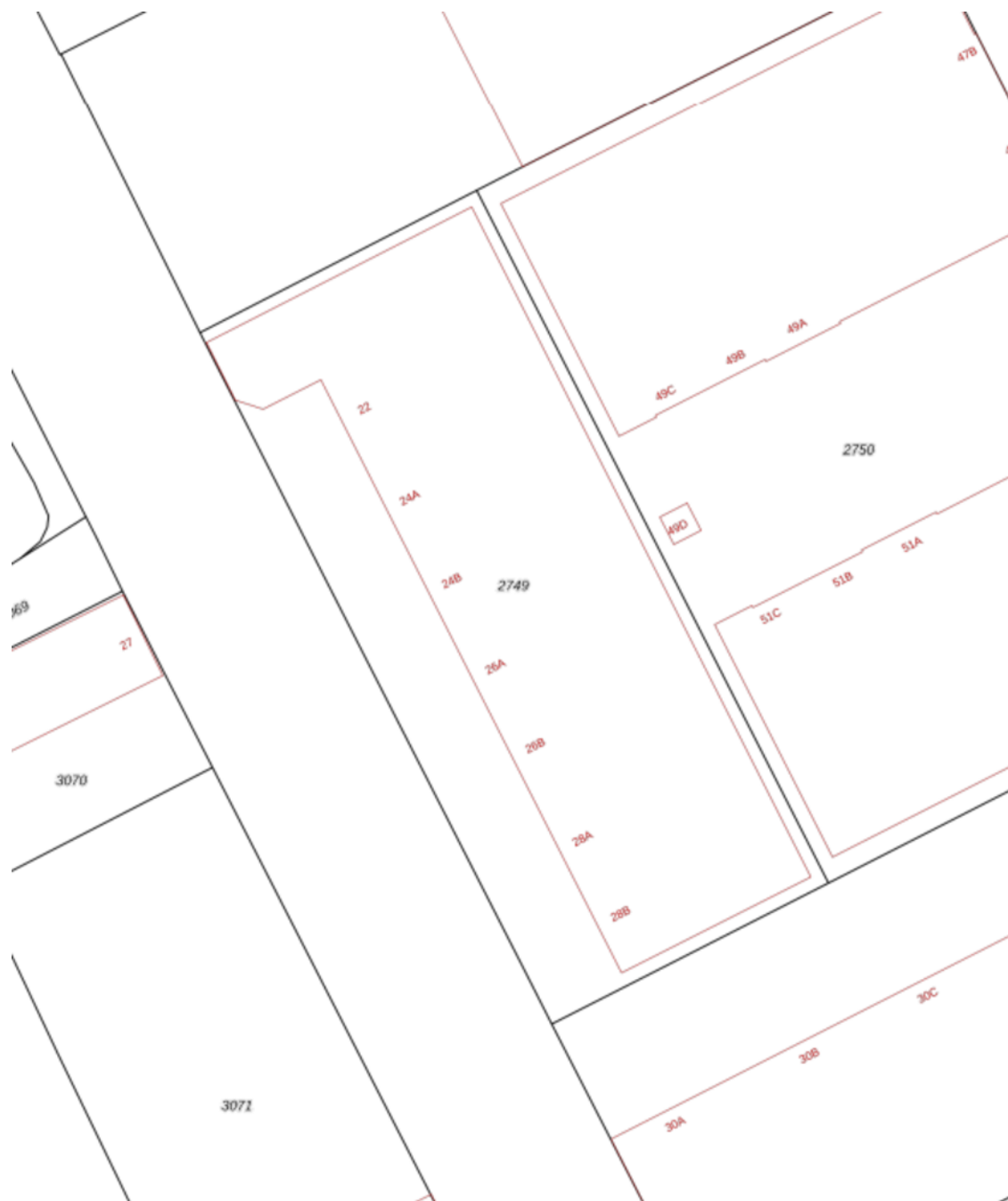

Adres

Gouderakstraat 28 A

Gemeente

IJsselmonde

Appartementsindex

2

Postcode / Plaats

3079 DB Rotterdam

Sectie / Perceel

E / 2772

Soort

Erfpacht

Een passende huisvesting voor uw bedrijf? Onze specialisten staan klaar om te helpen!



Jeroen van der Meer

Directeur - Vennoot
Register Makelaar en Taxateur o.z.
Tel: 088 424 0 179



Allard van den Berg

Manager Bedrijven - Partner
Vastgoedadviseur
Tel: 088 424 0 235



Felix Linnert

Vastgoedadviseur
Tel: 088 424 0 239



Sam Borges dos Santos

Vastgoedadviseur
Bedrijfshallen
Tel: 088 424 0 280



Oscar Verhage

Commercieel Medewerker
Binnendienst
Tel: 088 424 02 83



Laura Wijburg

Commercieel Medewerker
Binnendienst
Tel: 088 424 0 132

Waarom Ooms Makelaars?

- ✓ Snel, proactief en ondernemend
- ✓ Sterk team met altijd één helder aanspreekpunt
- ✓ Thuis in de markt, de regio en bij instanties
- ✓ Uw uitdaging is onze uitdaging
- ✓ NVM Business Makelaar
- ✓ Vastgoedcert gecertificeerd



Maaskade 113, 3071 NJ Rotterdam

Informatie aanvragen of bezichtiging plannen? Bel: 010 - 424 8 888

Zakelijke verzekeringen

Ben je zzp'er, eigenaar van een eenmanszaak of directeur-groootaandeelhouder, dan wilt u graag uw onderneming zo goed mogelijk beschermen. Want naast groei en mooie samenwerkingen aangaan, kan er ook wat misgaan. Zo kunt u aansprakelijk worden gesteld door een klant of kunt u in conflict raken met een leverancier.

Het gaat niet alleen om de 'normale' gevaren die voor iedereen gelden: brand, diefstal en arbeidsongeschiktheid. Het gaat ook om risico's die specifiek bij een bedrijf spelen. Denk bijvoorbeeld aan bedrijfsaansprakelijkheid, cyber-risico's en personele risico's. Bovendien heeft uw specifieke branche misschien ook zijn eigen risico's zoals mogelijk voorraadverlies of een onderbroken toevoer.

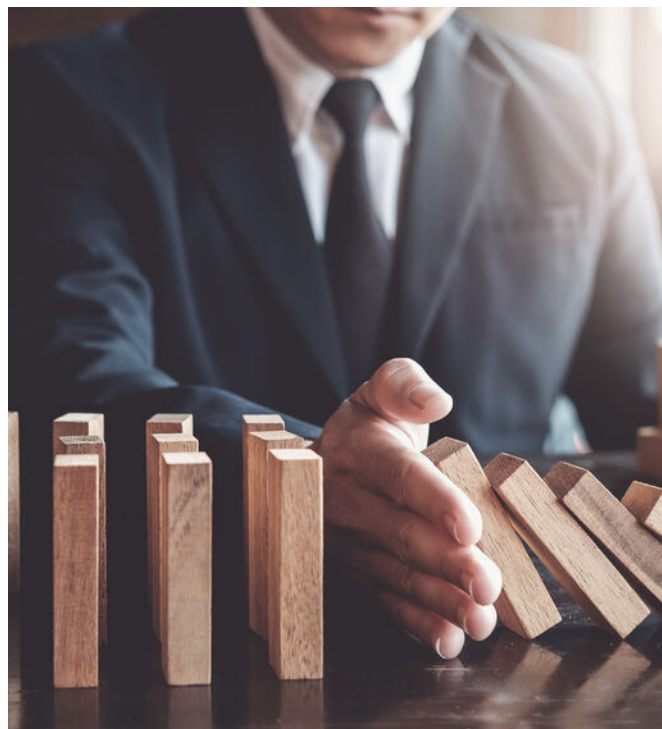

Welke verzekeringen moet ik afsluiten?

Op basis van uw specifieke situatie zullen wij een inventarisatie maken voor een passende verzekeringsoplossing. De meeste verzekeringen zijn niet verplicht, maar wel handig. Afhankelijk van het risico welke u als ondernemer wel of niet kan/wil dragen inventariseren wij welke verzekeringen wij nodig achten. De meest voorkomende verzekeringen zijn een bedrijfs en/of beroepsaansprakelijkheidsverzekering, een inventarisgoederenverzekering en een arbeidsongeschiktheidsverzekering.



- ✓ We vinden de beste voorwaarden en premies voor uw bedrijf
- ✓ U bent altijd zeker van een kundig advies
- ✓ Een vast aanspreekpunt
- ✓ keuze uit 15+ verzekeraars
- ✓ De eerste afspraak is voor onze rekening



Een greep uit onze verzekeringen

Personeel

verzekeringen voor bijvoorbeeld verzuim, ongevallen en aansprakelijkheid

Persoonlijk

verzekeringen voor arbeidsongeschiktheid en beroepsaansprakelijkheid.

zaken

verzekeringen van onder meer goederen, inventaris, huurdersbelang, bedrijfsmiddelen, wagenpark, gebouwen, glas en zakenreis.

Internet

verzekeringen op het gebied van cyberrisico: schade door malware, gijzelingen en imagoschade.



Uw persoonlijke verzekeringsadviseur

Uw adviseur helpt bij het afsluiten van verzekeringen die passen bij uw bedrijf. Met de zakelijke risicoanalyse worden uw belangrijkste bedrijfsrisico's, ondernemersrisico's, en werkgeversrisico's en bestaande verzekeringen geanalyseerd en beoordeeld. U krijgt zicht op de risico's en welke maatregelen relevant zijn voor uw bedrijf.

U kunt altijd op ons rekenen. Door de nauwe samenwerking met alle verzekeringsmaatschappijen kunnen we snel schakelen. Zo kunt u zich richten op hetgeen waar u goed in bent: **ondernemen**

Dit kunt u ook verzekeren

Zakelijke Autoverzekering

Wij bieden 3 verschillende zakelijke autoverzekeringen: WA, WA beperkt casco (Plus) en WA volledig casco (Allrisk). Zo heeft u een verzekering die past bij uw specifieke situatie.

Mocht het nodig zijn krijgt u juridische hulp bij conflicten over de bedrijfsauto. Bijvoorbeeld bij het verhalen van inzittendenverzekering. Persoonlijk letsel aan de bestuurder en passagier zijn verzekerd. Net als schade die ontstaat aan spullen in of aan het voertuig als gevolg van het ongeval. Ook als u niet aansprakelijk bent voor de schade, bent u verzekerd. Wel zo prettig.

Kiest u voor zakelijk rijden in een privéauto, een auto op naam van de zaak of voor zakelijk leasen? Wat het meest gunstig is, hangt van een aantal zaken af. Zoals het aantal kilometers dat u privé rijdt en uw startkapitaal. Samen kunnen we bepalen welke manier van zakelijk rijden het beste bij u past.

Wilt u een afspraak maken of heeft u een vraag?
Bel met 010 - 424 88 03 of mail naar:
verzekeringen@ooms.com.

50 Vestigingen

Wij zijn partner in Dynamis, een netwerk van 13 nauw samenwerkende makelaarskantoren. Met 50 partnervestigingen beschikt Dynamis over een landelijke dekking.

- 1 Regionale kennis
- 2 Landelijke dekking
- 3 Uniforme werkwijze

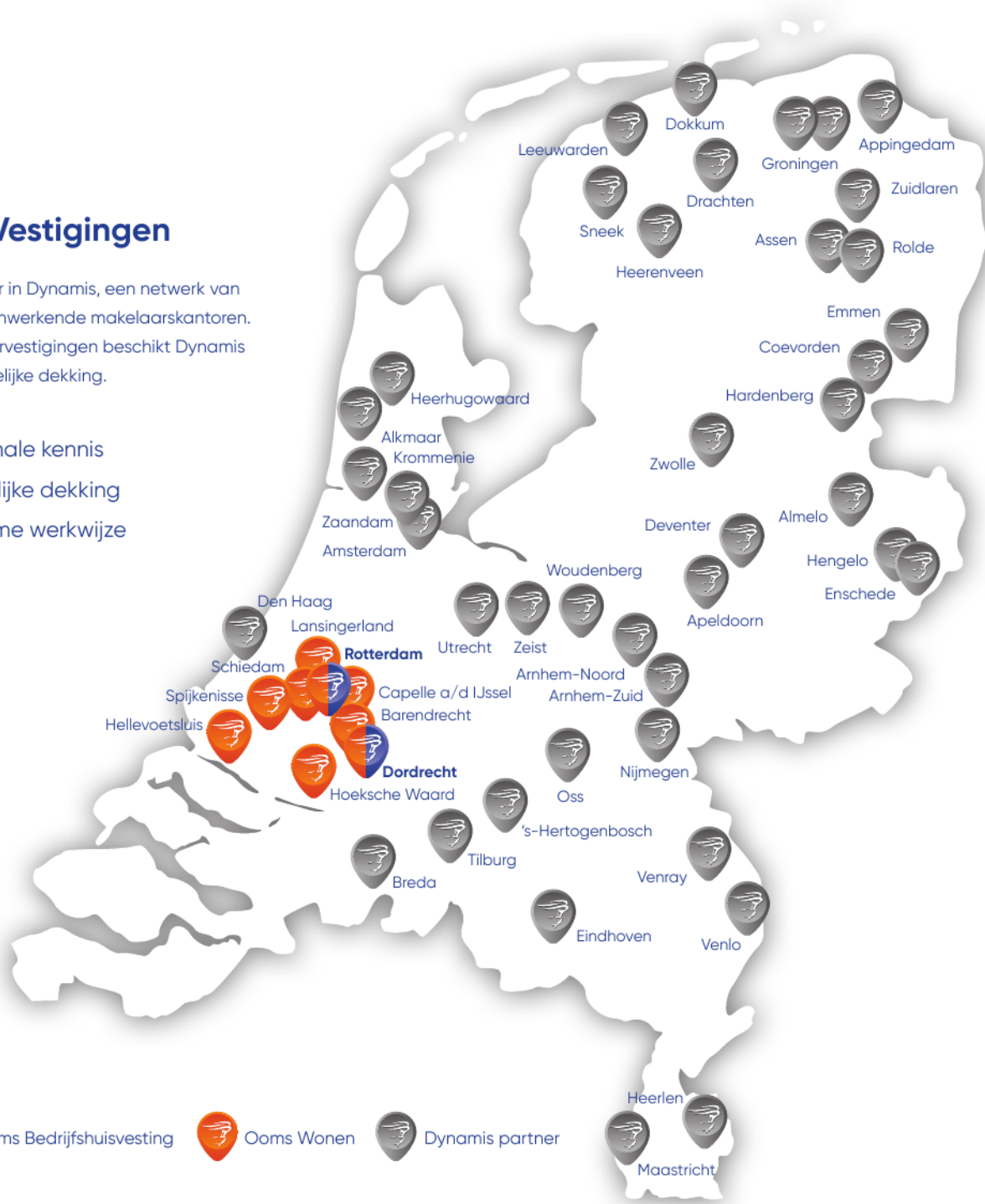

Ooms Makelaars Bedrijfshuisvesting B.V.

Maaskade 113, 3071 NJ Rotterdam
 010 424 88 88
 bog@ooms.com

Ooms Drechtsteden Bedrijfshuisvesting B.V.

Johan de Wittstraat 40, 3311 KJ Dordrecht
 078 614 43 33
 drechtsteden@ooms.com