

Melbournestraat 64 - 70 te (3047 BJ) Rotterdam



Vanaf ca. 286 m<sup>2</sup> bedrijfsruimte, ca. 123 m<sup>2</sup> kantoorruimte  
en 4 gemarkeerde parkeerplaatsen

**HUURPRIJS vanaf € 51.125,00 per jaar**

exclusief BTW en servicekosten

# Kenmerken

## Huurprijs

Melbournestraat 64-66  
€ 51.125,00 per jaar, exclusief BTW en servicekosten.

Melbournestraat 68-70  
€ 63.375,00 per jaar ex BTW en servicekosten.

## Huurtermijn

Vijf jaar.

## Opleveringsniveau

In huidige staat.

## Verlengingstermijn

Vijf jaar.

## Opzegtermijn

12 maanden.

## BTW belast

Ja

## Zekerheidsstelling

Een bankgarantie of waarborgsom ter grootte van een betalingsverplichting van drie maanden, inclusief servicekosten en BTW.

## Indexering

Jaarlijks, voor het eerst één jaar na datum huuringang, op basis van de wijziging van het prijsindexcijfer volgens de consumentenprijsindex (CPI) reeks CPI-Alle Huishoudens (2015=100), gepubliceerd door het Centraal Bureau voor de Statistiek (CBS).

## Betalingen

Vooruitbetaling, per maand.

## Datum van oplevering

In overleg.

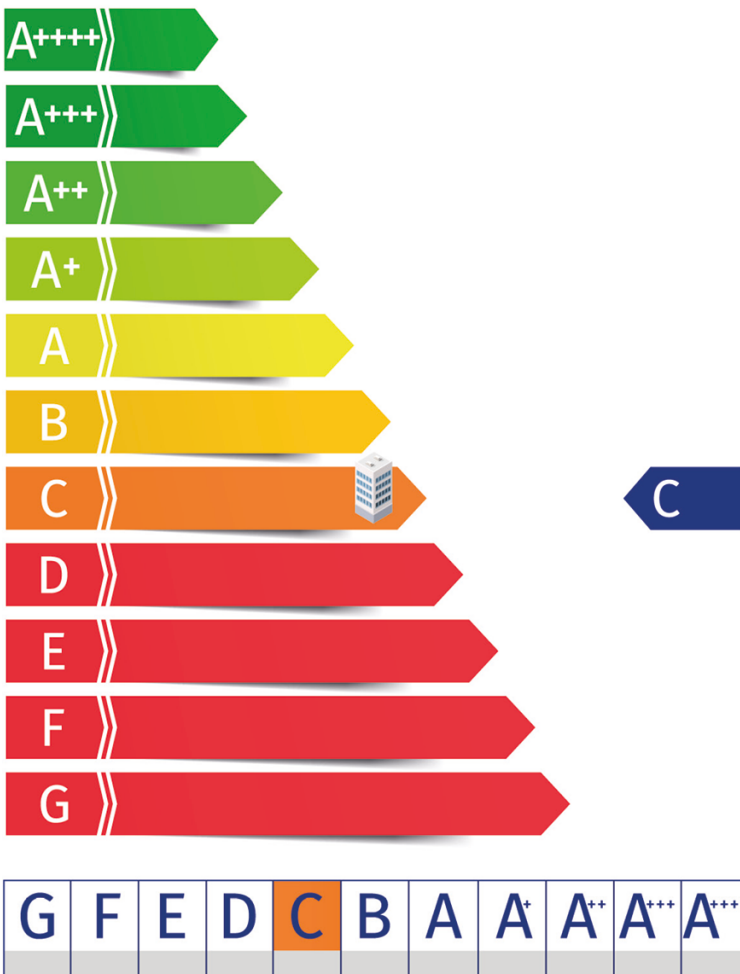

# Indeling

## Melbournestraat 64-66

Ca. 286 m<sup>2</sup> bedrijfsruimte;  
Ca. 123 m<sup>2</sup> kantoorruimte;  
4 gemarkeerde parkeerplaatsen op eigen terrein.

## Melbournestraat 68-70

Ca. 342 m<sup>2</sup> bedrijfsruimte;  
Ca. 165 m<sup>2</sup> kantoorruimte;  
4 gemarkeerde parkeerplaatsen op eigen terrein.

De oppervlakten zijn zo zorgvuldig mogelijk vastgesteld, doch mogen niet worden aangemerkt als zuivere verhuurbare oppervlakte volgens de Nederlandse Eenheids Norm NEN 2580.

# Voorzieningen

## Bedrijfsruimte

- Afgewerkte betonvloer;
- Vloerbelasting ca. 1.500 kg/m<sup>2</sup>;
- Vrije hoogte ca. 6.00 meter;
- Elektrische overheaddeur ca. 4,50 meter hoog x ca. 4,00 meter breed;
- Lichtstraat;
- Ledverlichting;
- Verwarming d.m.v. heater.

## Kantoorruimte

- Pantryvoorziening;
- Verwarming d.m.v. CV-radiatoren;
- Te openen ramen;
- Toiletten;
- Systeemplafonds voorzien van ledverlichting;
- Kabelgoten ten behoeve van elektra;
- Dubbele beglazing.





# Omschrijving

## Algemeen

Multifunctioneel bedrijfsobject gelegen op bedrijvenpark Noord-West. Het Bedrijvenpark Rotterdam Noord-West is een modern bedrijvengebied nabij de Spaansepolder en Rotterdam Airport. Het bedrijvenpark wordt aan twee zijden ontsloten. Aan de noordzijde door een directe aansluiting op de A13 Rotterdam - Den Haag. Aan de Zuidzijde geeft de Matlingeweg via de Spaanse Polder een uitstekende verbinding met de A20. Daardoor zijn de luchthaven, het havengebied, het Westland en Hoek van Holland snel bereikbaar. Door middel van busverbindingen is het terrein ook met openbaar vervoer bereikbaar.

## Kadastrale aanduiding

Gemeente Overschie, Sectie E, Nummer 513. De oppervlakte bedraagt ca. 9.945 m<sup>2</sup> (gedeeltelijk).

## Huurprijsaanpassing

Jaarlijks, voor het eerst één jaar na datum huuringang, op basis van de wijziging van het prijsindexcijfer volgens de consumentenprijsindex (CPI) reeks CPI-Alle Huishoudens (2015=100), gepubliceerd door het Centraal Bureau voor de Statistiek (CBS).

## Huurtermijn

Vijf jaar met een verlengingsmogelijkheid van vijf jaar.

## Omzetbelasting

Over de huurprijs zal BTW in rekening worden gebracht. Indien BTW niet in rekening kan worden gebracht, geldt een nader te bepalen opslag op bovengenoemde huurprijs.

# Vervolg omschrijving

## Bijkomende kosten

Een voorschot groot € 5,00 per m<sup>2</sup> per jaar, exclusief BTW, voor de navolgende leveringen en diensten:

CV-installatie en heater;

- Overheaddeur;
- Blusmiddel en noodverlichting;
- Controle brandveiligheid;
- Groenvoorzieningen en gladheidsbestrijding;
- Glasbewassing (buitenzijde);
- Inspectie en klein onderhoud daken en dakafvoeren;
- 5 % administratiekosten over de totaal kosten van leveringen en diensten.

De servicekosten worden geheven op basis van jaarlijkse nacalculatie.

## Zekerheidsstelling

Een bankgarantie of waarborgsom ter grootte van een betalingsverplichting van drie maanden, inclusief servicekosten en BTW.

## Betalingswijze

De huurpenningen, servicekosten en BTW dienen te worden voldaan bij vooruitbetaling per maand.

## Energielabel

Het object heeft een energielabel C en is geldig tot 9 december 2025.

## Huurovereenkomst

De huurovereenkomst zal op basis van het standaard model van de Raad van Onroerende Zaken (ROZ) met bijbehorende Algemene Bepalingen, gedeponneerd en ingeschreven bij de griffie van de rechtbank te 's-Gravenhage, worden opgemaakt.

Nadrukkelijk zij vermeld dat deze vrijblijvende informatieverstrekking niet als een aanbieding of offerte mag worden beschouwd.

Aan deze gegevens kunnen geen rechten worden ontleend.





## Locatie

### Bereikbaarheid

Het bedrijvenpark Rotterdam Noord-West is een modern bedrijfengebied nabij de Spaanse Polder en Rotterdam Airport en wordt aan twee zijden ontsloten. Aan de noordzijde door een directe aansluiting op de A13 Rotterdam - Den Haag. Aan de Zuidzijde geeft de Matlingeweg via de Spaanse Polder een uitstekende verbinding met de A20. Daardoor zijn de luchthaven, het havengebied, het Westland en Hoek van Holland snel bereikbaar. Door middel van busverbindingen is het terrein ook met openbaar vervoer bereikbaar.

### Bereikbaarheid per auto:

Het bedrijventerrein is uitstekend bereikbaar via de snelwegen A13 (Rotterdam - Den Haag) en A20, waardoor locaties zoals de luchthaven, het havengebied, het Westland en Hoek van Holland goed toegankelijk zijn.

### Bereikbaarheid per openbaar vervoer:

De dichtstbijzijnde treinstations zijn Schiedam Centrum (2,2 km afstand) en Schiedam Nieuwland (3,3 km afstand).

Daarnaast zijn er diverse buslijnen met haltes in de omgeving:

Carnissesingel (5 minuten lopen): lijnen 44 en 70.

Zuiderparkweg (5 minuten lopen): lijn 68.

Pendrechtseweg (8 minuten lopen): lijn 67.

Albatroslaan (10 minuten lopen): lijn 567.

De dichtstbijzijnde metrohalte is Slinge, op 24 minuten loopafstand, bediend door lijnen D en E.

Deze combinatie van nabijgelegen snelwegen en openbaar vervoersopties maakt Melbournestraat 66 goed bereikbaar voor zowel automobilisten als reizigers met het openbaar vervoer.

# Bestemmingsplan

Het geheel valt onder de regels van het bestemmingsplan Bedrijventerrein Noordwest van de Gemeente Rotterdam d.d. 6 april 2013 en is bestemd voor 'Bedrijventerrein'

De voor 'Bedrijventerrein' aangewezen gronden zijn bestemd voor:

- a. bedrijven als bedoeld in de categorie 1 t/m 4.2 van de bij deze regels behorende Bijlage 1 alsmede voor de daarbij behorende opslag- en werkterreinen, ontsluitingswegen en -paden, groen en water; met uitzondering van het bedrijf aan de Sheffieldstraat 89, waar tevens opslag van ontplofbare stoffen en munitie is toegestaan (cat. 5.3);
- b. ter plaatse van het gebied gelegen tussen de Kiotoweg, het verlengde van de Vareseweg en de watergang zijn alléén bedrijven toegestaan t/m categorie 3.2 van de bij deze regels behorende Lijst van bedrijfsactiviteiten, alsmede voor de daarbij behorende opslag- en werkterreinen, ontsluitingswegen en -paden, groen en water;
- c. ter plaatse van het gebied gelegen tussen de Sevilaweg, de Matlingeweg en het verlengde van de Cairostraat zijn alléén bedrijven toegestaan t/m categorie 3.2 van de bij deze regels behorende Lijst van bedrijfsactiviteiten, alsmede voor de daarbij behorende opslag- en werkterreinen, ontsluitingswegen en -paden, groen en water;
- d. ter plaatse van het gebied gelegen tussen het verlengde van de Innsbruckweg, het verlengde van de Corkstraat en de watergang zijn alléén bedrijven toegestaan t/m categorie 4.1 van de bij deze regels behorende Lijst van bedrijfsactiviteiten, alsmede voor de daarbij behorende opslag- en werkterreinen, ontsluitingswegen en -paden, groen en water;

Bron: <https://omgevingswet.overheid.nl>

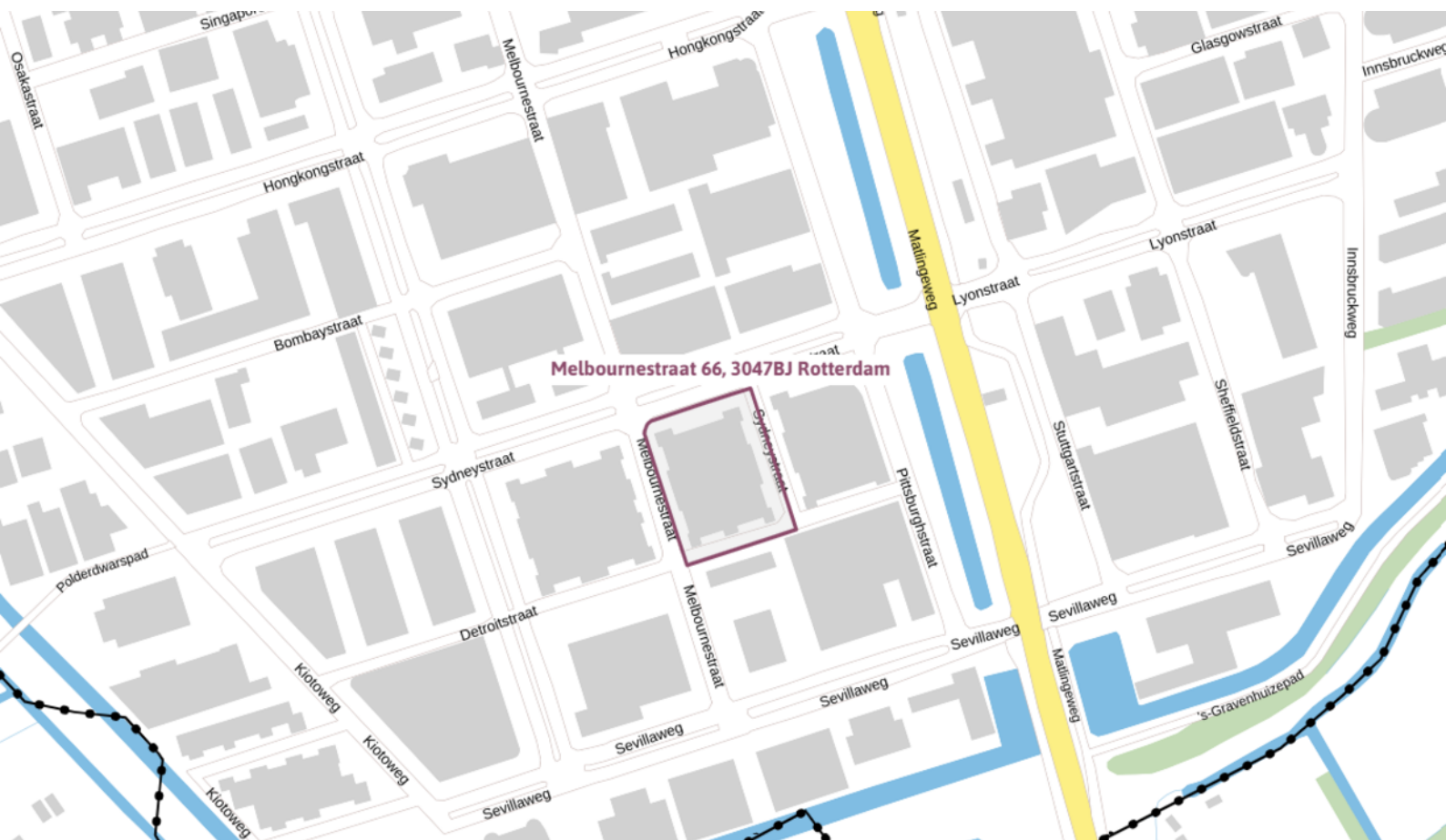

# Bestemmingsplan (vervolg)

- e. ter plaatse van op de verbeelding aangegeven aanduiding 'horeca' is tevens een horecavestiging toegestaan (inclusief terras) op de adressen Cairostraat 83, 93 en 111;
- f. ter plaatse van op de verbeelding aangegeven aanduiding 'kantoor', op het adres Vareseweg 85, is een kantoor toegestaan met een bvo van 5.022 m<sup>2</sup>;
- g. ter plaatse van op de verbeelding aangegeven aanduiding 'kantoor', op het adres Vareseweg 105-109 is een kantoor toegestaan met een bvo van 7.415 m<sup>2</sup>;
- h. ter plaatse van op de verbeelding aangegeven aanduiding 'detailhandel' is tevens een detailhandelvestiging toegestaan, op de volgende adressen: aan de Sydneystraat 72 een detailhandelvestiging in watersportartikelen, aan de Cairostraat 53 een detailhandelvestiging in autoaccessoires en -onderdelen, aan Melbournestraat 36-38a een duikcentrum (o.a. een detailhandelvestiging in duikbenodigdheden, duikschool, duikvereniging), aan de Kiotoweg 42 een detailhandelvestiging in wielen en banden;
- i. ter plaatse van op de verbeelding aangegeven aanduiding 'sba-ai' is een antenne-installatie toegestaan;
- j. 'Waarde - Archeologie - 1', Waarde - Archeologie - 2 Waterstaat - Waterstaatkundige functie, voor zover de gronden mede als zodanig zijn bestemd.







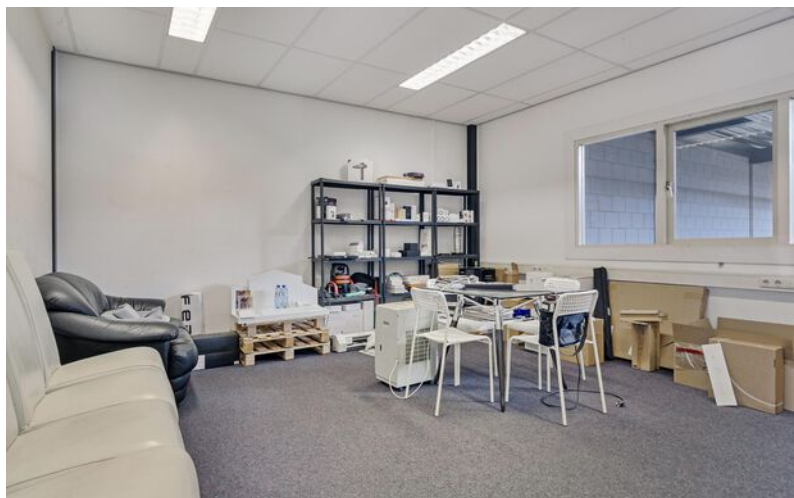

# Plattegronden

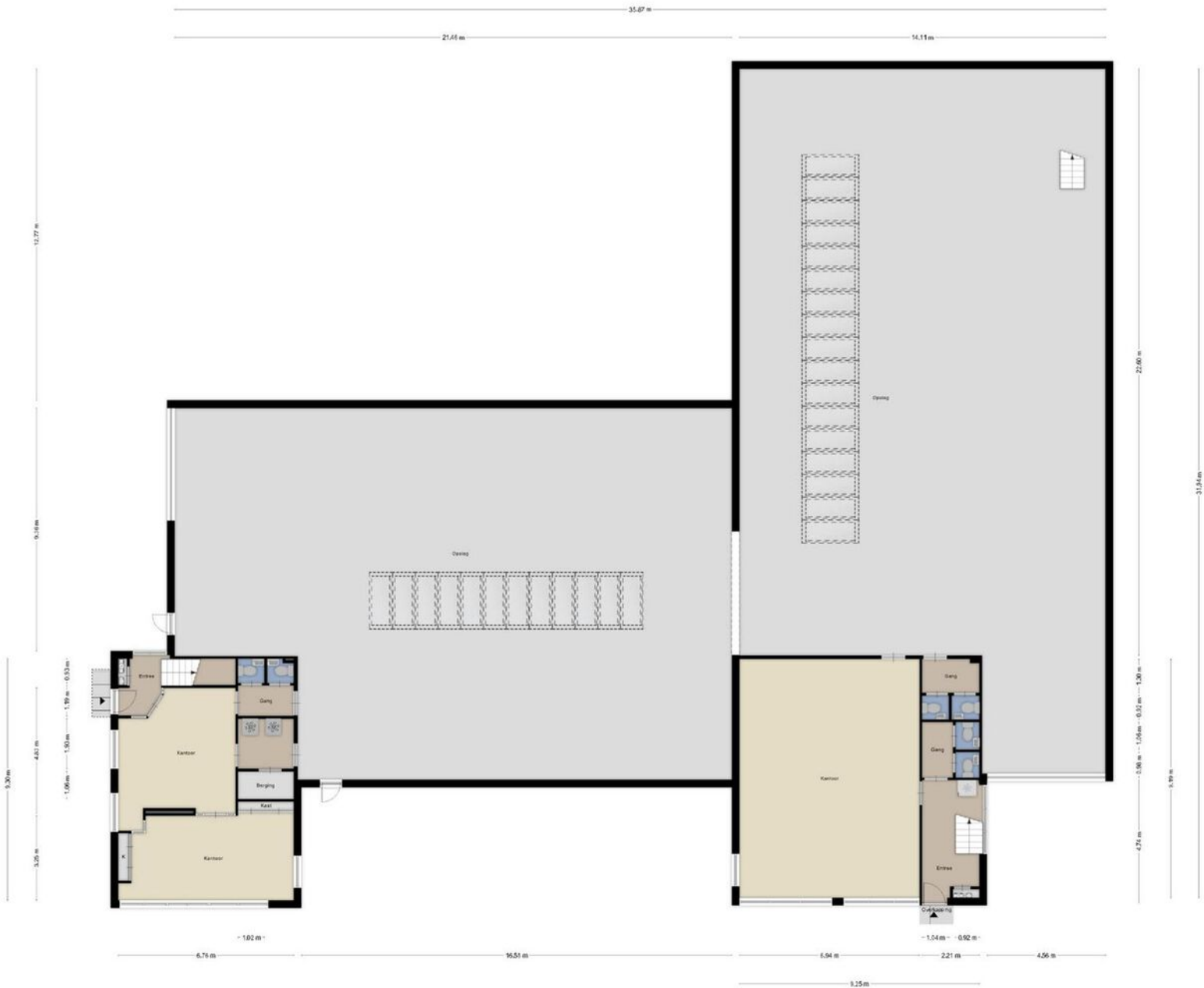

Deze plattegronden zijn opgemaakt voor indicatieve doeleinden.  
Hieraan kunnen geen rechten worden ontleend.



# Plattegronden

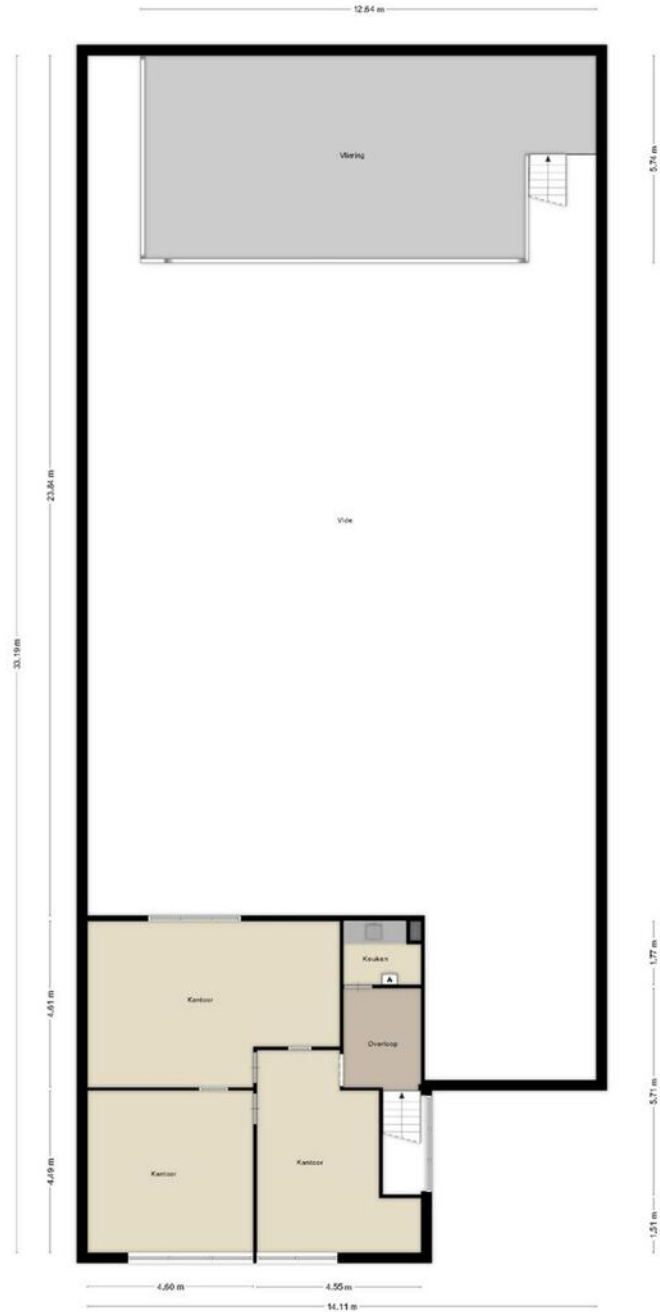

Deze plattegronden zijn opgemaakt voor indicatieve doeleinden.  
Hieraan kunnen geen rechten worden ontleend.

# Kadastrale kaart



## Adres

Melbournestraat 64-70

## Gemeente

Overschie

## Groot

Ca. 9.945 m<sup>2</sup>

## Postcode / Plaats

3047 BJ Rotterdam

## Sectie / Perceel

E / 513

# Een passende huisvesting voor uw bedrijf? Onze specialisten staan klaar om te helpen!



**Jeroen van der Meer**

Directeur - Vennoot  
Register Makelaar en Taxateur o.z.  
Tel: 088 424 0 179



**Joost van der Linden**

Vastgoedadviseur  
Bedrijfshallen  
Tel: 088 424 02 58



**Allard van den Berg**

Manager Bedrijven - Partner  
Vastgoedadviseur  
Tel: 088 424 0 235



**Felix Linnert**

Vastgoedadviseur  
Tel: 088 424 0 239



**Oscar Verhage**

Commercieel Medewerker  
Binnendienst  
Tel: 088 424 02 83



**Laura Wijburg**

Commercieel Medewerker  
Binnendienst  
Tel: 088 424 0 132

## Waarom Ooms Makelaars?

- ✓ Snel, proactief en ondernemend
- ✓ Sterk team met altijd één helder aanspreekpunt
- ✓ Thuis in de markt, de regio en bij instanties
- ✓ Uw uitdaging is onze uitdaging
- ✓ NVM Business Makelaar
- ✓ Vastgoedcert gecertificeerd



Maaskade 113, 3071 NJ Rotterdam

Informatie aanvragen of bezichtiging plannen? Bel: 010 - 424 8 888



# Zakelijke verzekeringen

Ben je zzp'er, eigenaar van een eenmanszaak of directeur-groootaandeelhouder, dan wilt u graag uw onderneming zo goed mogelijk beschermen. Want naast groei en mooie samenwerkingen aangaan, kan er ook wat misgaan. Zo kunt u aansprakelijk worden gesteld door een klant of kunt u in conflict raken met een leverancier.

Het gaat niet alleen om de 'normale' gevaren die voor iedereen gelden: brand, diefstal en arbeidsongeschiktheid. Het gaat ook om risico's die specifiek bij een bedrijf spelen. Denk bijvoorbeeld aan bedrijfsaansprakelijkheid, cyber-risico's en personele risico's. Bovendien heeft uw specifieke branche misschien ook zijn eigen risico's zoals mogelijk voorraadverlies of een onderbroken toevoer.

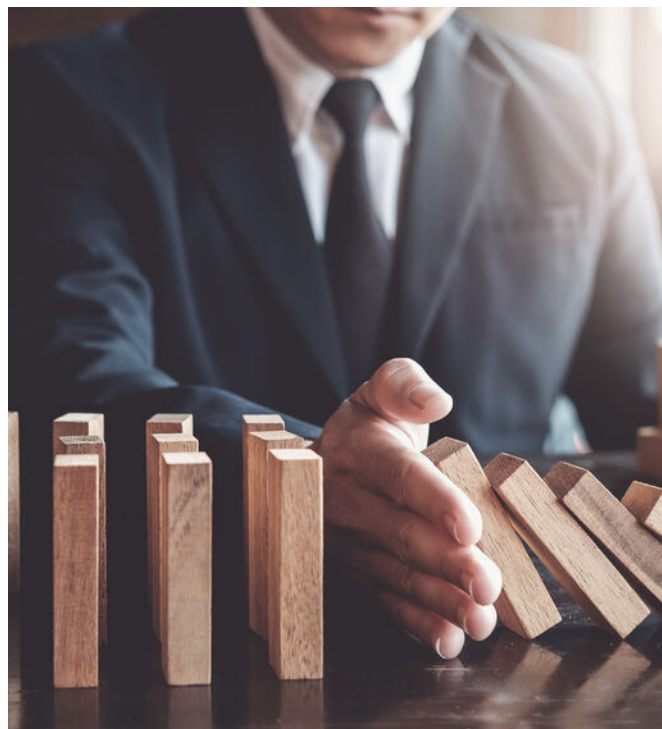

## Welke verzekeringen moet ik afsluiten?

Op basis van uw specifieke situatie zullen wij een inventarisatie maken voor een passende verzekeringsoplossing. De meeste verzekeringen zijn niet verplicht, maar wel handig. Afhankelijk van het risico welke u als ondernemer wel of niet kan/wil dragen inventariseren wij welke verzekeringen wij nodig achten. De meest voorkomende verzekeringen zijn een bedrijfs en/of beroepsaansprakelijkheidsverzekering, een inventarisgoederenverzekering en een arbeidsongeschiktheidsverzekering.



- ✓ We vinden de beste voorwaarden en premies voor uw bedrijf
- ✓ U bent altijd zeker van een kundig advies
- ✓ Een vast aanspreekpunt
- ✓ keuze uit 15+ verzekeraars
- ✓ De eerste afspraak is voor onze rekening



# Een greep uit onze verzekeringen

## Personeel

verzekeringen voor bijvoorbeeld verzuim, ongevallen en aansprakelijkheid

## Persoonlijk

verzekeringen voor arbeidsongeschiktheid en beroepsaansprakelijkheid.

## zaken

verzekeringen van onder meer goederen, inventaris, huurdersbelang, bedrijfsmiddelen, wagenpark, gebouwen, glas en zakenreis.

## Internet

verzekeringen op het gebied van cyberrisico: schade door malware, gijzelingen en imagoschade.



## Uw persoonlijke verzekeringsadviseur

Uw adviseur helpt bij het afsluiten van verzekeringen die passen bij uw bedrijf. Met de zakelijke risicoanalyse worden uw belangrijkste bedrijfsrisico's, ondernemersrisico's, en werkgeversrisico's en bestaande verzekeringen geanalyseerd en beoordeeld. U krijgt zicht op de risico's en welke maatregelen relevant zijn voor uw bedrijf.

U kunt altijd op ons rekenen. Door de nauwe samenwerking met alle verzekeringsmaatschappijen kunnen we snel schakelen. Zo kunt u zich richten op hetgeen waar u goed in bent: **ondernemen**

## Dit kunt u ook verzekeren

### Zakelijke Autoverzekering

Wij bieden 3 verschillende zakelijke autoverzekeringen: WA, WA beperkt casco (Plus) en WA volledig casco (Allrisk). Zo heeft u een verzekering die past bij uw specifieke situatie.

Mocht het nodig zijn krijgt u juridische hulp bij conflicten over de bedrijfsauto. Bijvoorbeeld bij het verhalen van inzittendenverzekering. Persoonlijk letsel aan de bestuurder en passagier zijn verzekerd. Net als schade die ontstaat aan spullen in of aan het voertuig als gevolg van het ongeval. Ook als u niet aansprakelijk bent voor de schade, bent u verzekerd. Wel zo prettig.

Kiest u voor zakelijk rijden in een privéauto, een auto op naam van de zaak of voor zakelijk leasen? Wat het meest gunstig is, hangt van een aantal zaken af. Zoals het aantal kilometers dat u privé rijdt en uw startkapitaal. Samen kunnen we bepalen welke manier van zakelijk rijden het beste bij u past.

Wilt u een afspraak maken of heeft u een vraag?  
Bel met 010 - 424 88 03 of mail naar:  
[verzekeringen@ooms.com](mailto:verzekeringen@ooms.com).

# 50 Vestigingen

Wij zijn partner in Dynamis, een netwerk van 13 nauw samenwerkende makelaarskantoren. Met 50 partnervestigingen beschikt Dynamis over een landelijke dekking.

- 1 Regionale kennis
- 2 Landelijke dekking
- 3 Uniforme werkwijze



Ooms Bedrijfshuisvesting



Ooms Wonen



Dynamis partner

## Ooms Makelaars Bedrijfshuisvesting B.V.

Maaskade 113, 3071 NJ Rotterdam

010 424 88 88

[bog@ooms.com](mailto:bog@ooms.com)

## Ooms Drechtsteden Bedrijfshuisvesting B.V.

Johan de Wittstraat 40, 3311 KJ Dordrecht

078 614 43 33

[drechtsteden@ooms.com](mailto:drechtsteden@ooms.com)



**Ooms.com**  
Makelaars