



Verkooptekeningen

gebouw 05

Deze tekeningen zijn gebaseerd op analoge of digitale onderleggers van de bestaande situatie die AC&P BV van of via de opdrachtgever heeft ontvangen. De maatvoering is door AC&P BV niet in het werk gecontroleerd. De maatvoering kan daardoor afwijken en is indicatief. Maatvoeringen dienen te allen tijde in het werk te worden gecontroleerd.



Herenstraat 106a
Telefoon : +31 (0) 30 879 36 16

3431 CB Nieuwegein
E-mail : post@acenp.nl

Project "de Kolken" te Soest
Bedrijfsgebouw
Voorblad
werknr. : 23004
status : Verkoopstukken
datum : 21-03-2024
gewijzigd :
bladnr. :
Nederland
website : www.acenp.nl

Tekeningenlijst

Werknummer : 23004
 Project : Project "de Kolken" te Soest
 Status : Bedrijfsgebouw
 Datum : Verkoopstukken
 Datum : 21-03-2024

Tekening	Omschrijving	Schaal	Afm.	Datum	Wijzigingsdatum
	Inhoud			21-03-2024	
	Voorblad		A3	21-03-2024	
VKS.1	Overzicht-situatie	1:1000	A3	21-03-2024	
VKS.2	Overzicht gebouw 05	1:200	A3	21-03-2024	
VKS.3	Overzicht gevels gebouw 05	1:200	A3	21-03-2024	
VKS.4	Gevels Type A	1:100	A3	21-03-2024	
VKS.5	Doorsnede Type A	1:100	A3	21-03-2024	
VKS.6	Type A	1:100	A3	21-03-2024	
VKS.7	Gevel en doorsnede Type B	1:100	A3	21-03-2024	
VKS.8	Type B	1:100	A3	21-03-2024	
VKS.9	Gevels Type C	1:100	A3	21-03-2024	
VKS.10	Doorsnede Type C	1:100	A3	21-03-2024	
VKS.11	Type C	1:100	A3	21-03-2024	
VKS.12	Gevels Type D	1:100	A3	21-03-2024	
VKS.13	Doorsnede Type D	1:100	A3	21-03-2024	
VKS.14	Type D	1:100	A3	21-03-2024	



Deze tekeningen zijn gebaseerd op analoge of digitale onderleggers van de
 bestaande situatie die AC&P BV van of via de opdrachtgever heeft ontvangen.
 De maatvoering is door AC&P BV niet in het werk gecontroleerd. De
 maatvoering kan daardoor afwijken en is indicatief.
Maatvoeringen dienen te allen tijde in het werk te worden gecontroleerd.



Herenstraat 106a
 Telefoon : +31 (0) 30 879 36 16

3431 CB Nieuwegein
 E-mail : post@acenp.nl

Nederland
 website : www.acenp.nl

Project "de Kolken" te Soest
Bedrijfsgebouw
 Inhoud :
 werknr. : 23004
 status : Verkoopstukken
 schaal :
 datum : 21-03-2024
 gewijzigd :
 bladnr. :

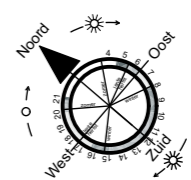

Deze tekeningen zijn gebaseerd op analoge of digitale onderleggers van de bestaande situatie die AC&P BV van of via de opdrachtgever heeft ontvangen. De maatvoering is door AC&P BV niet in het werk gecontroleerd. De maatvoering kan daardoor afwijken en is indicatief. **Maatvoeringen dienen te allen tijde in het werk te worden gecontroleerd.**



Herenstraat 106a
Telefoon : +31 (0) 30 879 36 16

3431 CB Nieuwegein
E-mail : post@acnp.nl

Nederland
website : www.acnp.nl

Project "de Kolken" te Soest
Bedrijfsgebouw
Overzicht-situatie
 onderwerp : 23004
 werknr. : Verkoopstukken
 status : 1:1000
 datum : 21-03-2024
 gewijzigd :
 bladnr. : **VKS.1**

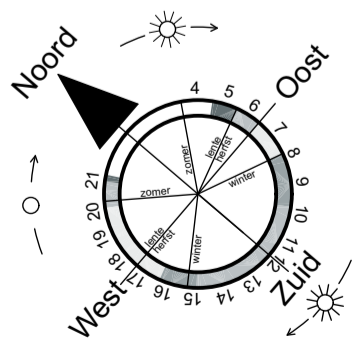
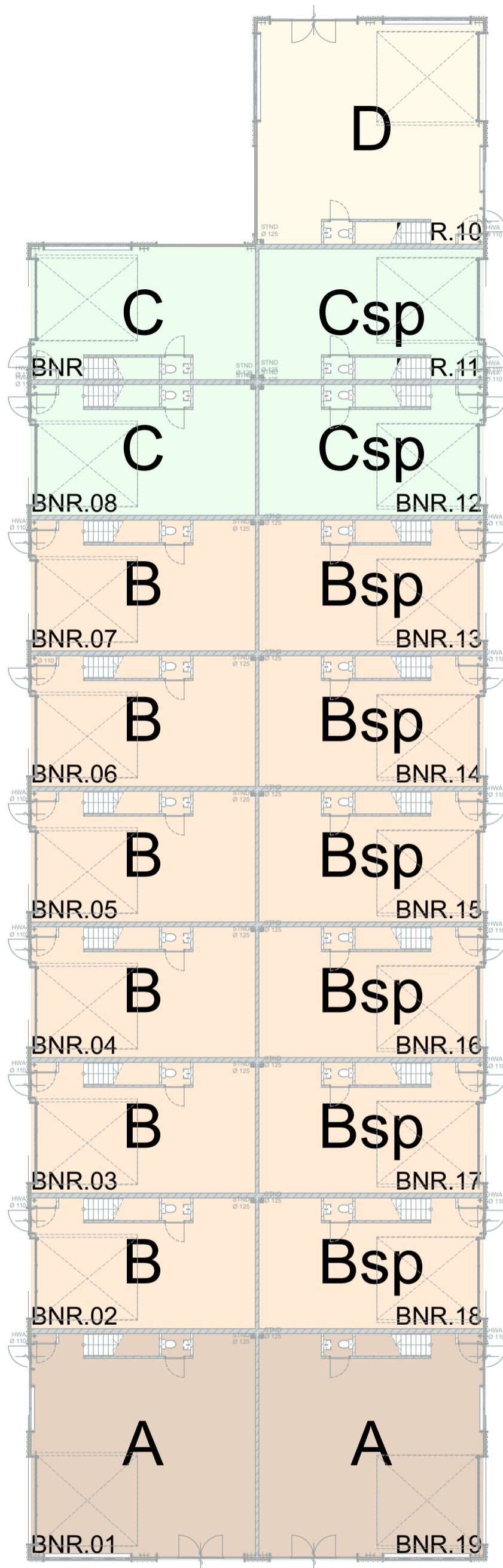

Gebouw 05

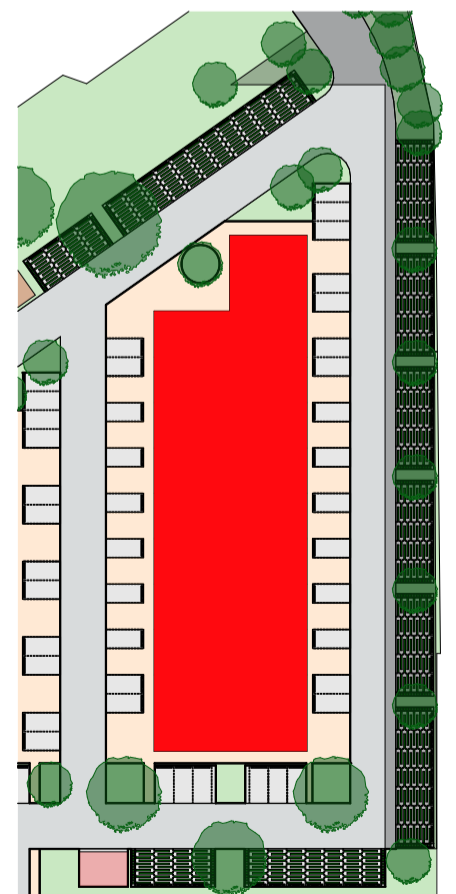

Deze tekeningen zijn gebaseerd op analoge of digitale onderleggers van de bestaande situatie die AC&P BV van of via de opdrachtgever heeft ontvangen. De maatvoering is door AC&P BV niet in het werk gecontroleerd. De maatvoering kan daardoor afwijken en is indicatief. **Maatvoeringen dienen te allen tijde in het werk te worden gecontroleerd.**



Herenstraat 106a
Telefoon : +31 (0) 30 879 36 16

3431 CB Nieuwegein
E-mail : post@acp.nl

Nederland
website : www.acp.nl

Project "de Kolken" te Soest
Bedrijfsgebouw
Overzicht gebouw 05
werknr. : 23004
status : Verkoopstukken
schaal : 1:200
datum : 21-03-2024
gewijzigd :
bladnr. : VKS.2

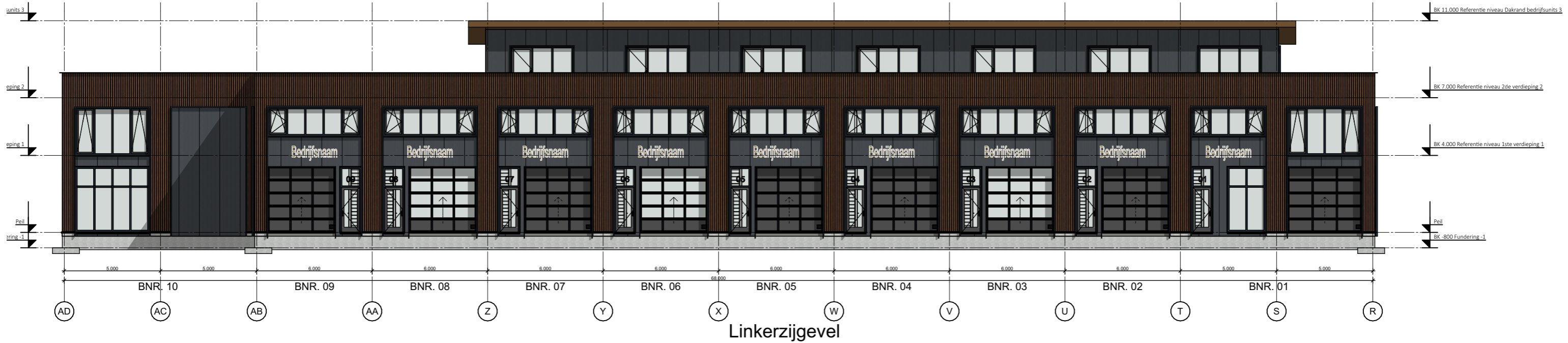

Linkerzijgevel

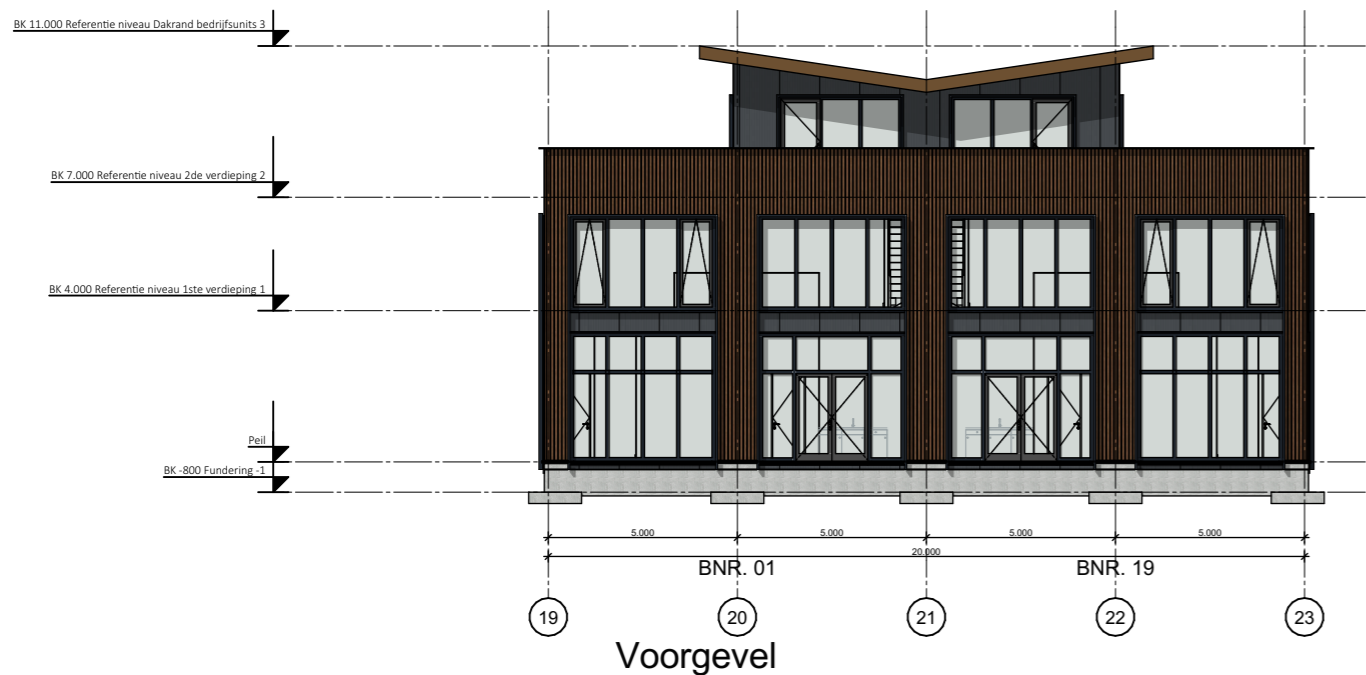

Voorgevel

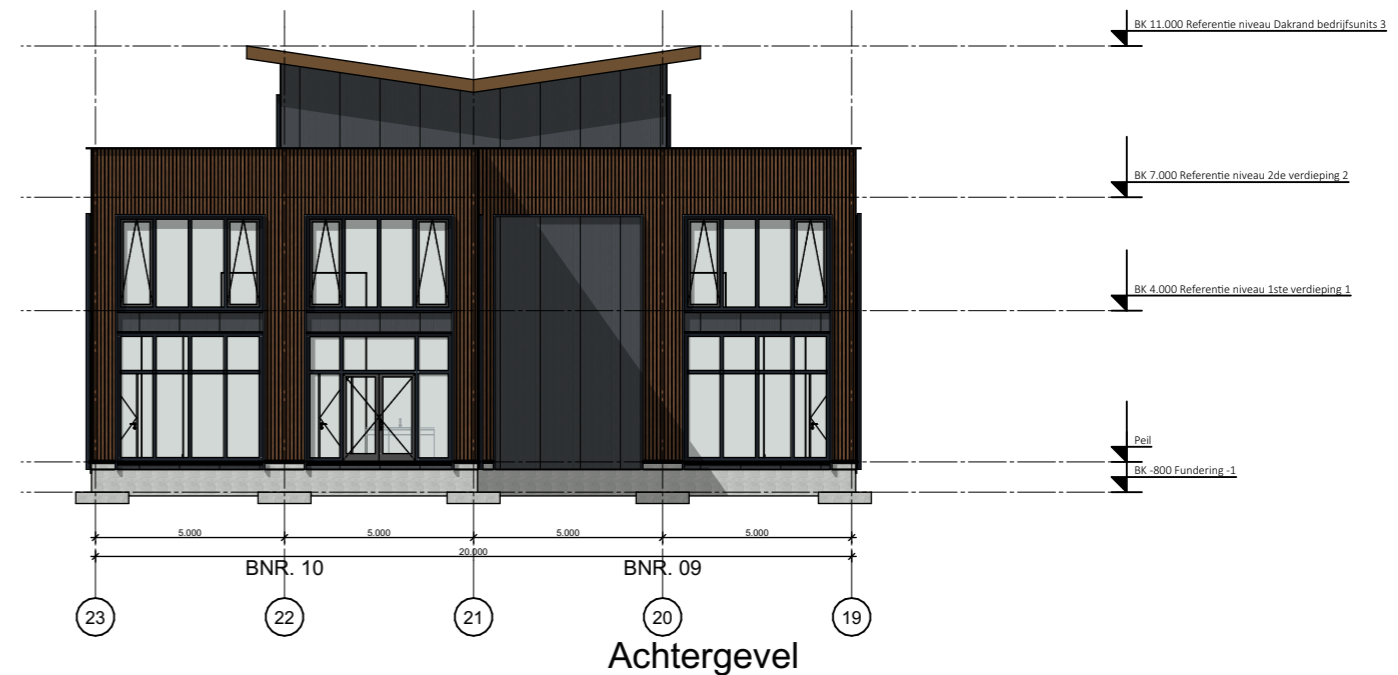

Achtergevel



Rechterzijgevel

Deze tekeningen zijn gebaseerd op analoge of digitale onderleggers van de bestaande situatie die AC&P BV van of via de opdrachtgever heeft ontvangen. De maatvoering is door AC&P BV niet in het werk gecontroleerd. De maatvoering kan daardoor afwijken en is indicatief. **Maatvoeringen dienen te allen tijde in het werk te worden gecontroleerd.**

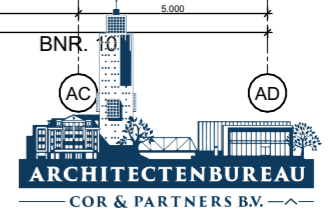

Project "de Kolken" te Soest
 Bedrijfsgebouw
 Overzicht gevels gebouw 05
 werknr. : 23004
 status : Verkoopstukken
 schaal : 1:200
 datum : 21-03-2024
 gewijzigd :
 bladnr. : **VKS.3**

Herenstraat 106a
 Telefoon : +31 (0) 30 879 36 16

3431 CB Nieuwegein
 E-mail : post@acpn.nl

Nederland
 website : www.acpn.nl

Gevels



Gevel
(schaal 1:100)



Gevel
(schaal 1:100)

Type A BNR 1 en 19

Bruto vloeroppervlakte	
Begane grond	102,00 m2
1ste verdieping	98,00 m2
2de verdieping	23,00 m2
Totaal	223,00 m2

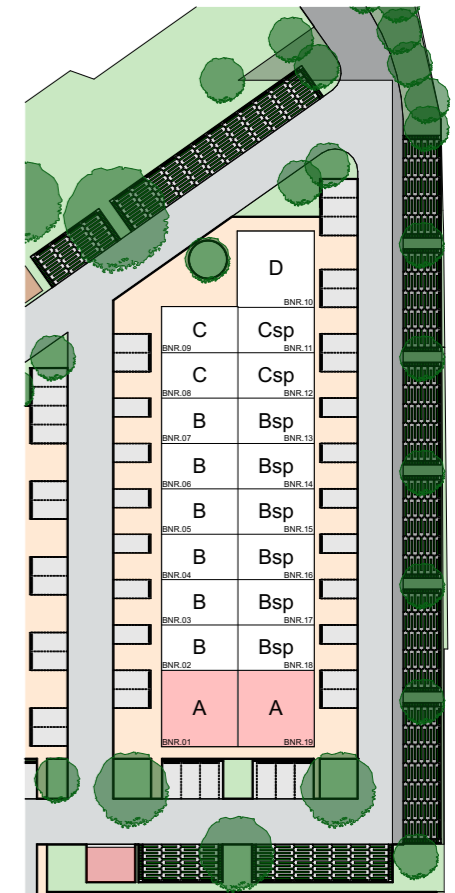

Deze tekeningen zijn gebaseerd op analoge of digitale onderleggers van de bestaande situatie die AC&P BV van of via de opdrachtgever heeft ontvangen. De maatvoering is door AC&P BV niet in het werk gecontroleerd. De maatvoering kan daardoor afwijken en is indicatief. **Maatvoeringen dienen te allen tijde in het werk te worden gecontroleerd.**



Herenstraat 106a
Telefoon : +31 (0) 30 879 36 16

3431 CB Nieuwegein
E-mail : post@acp.nl

Nederland
website : www.acp.nl

Project "de Kolken" te Soest
Bedrijfsgebouw
Gevels Type A
werknr. : 23004
status : Verkoopstukken
schaal : 1:100
datum : 21-03-2024
gewijzigd :
bladnr. : VKS.4

Doorsnede

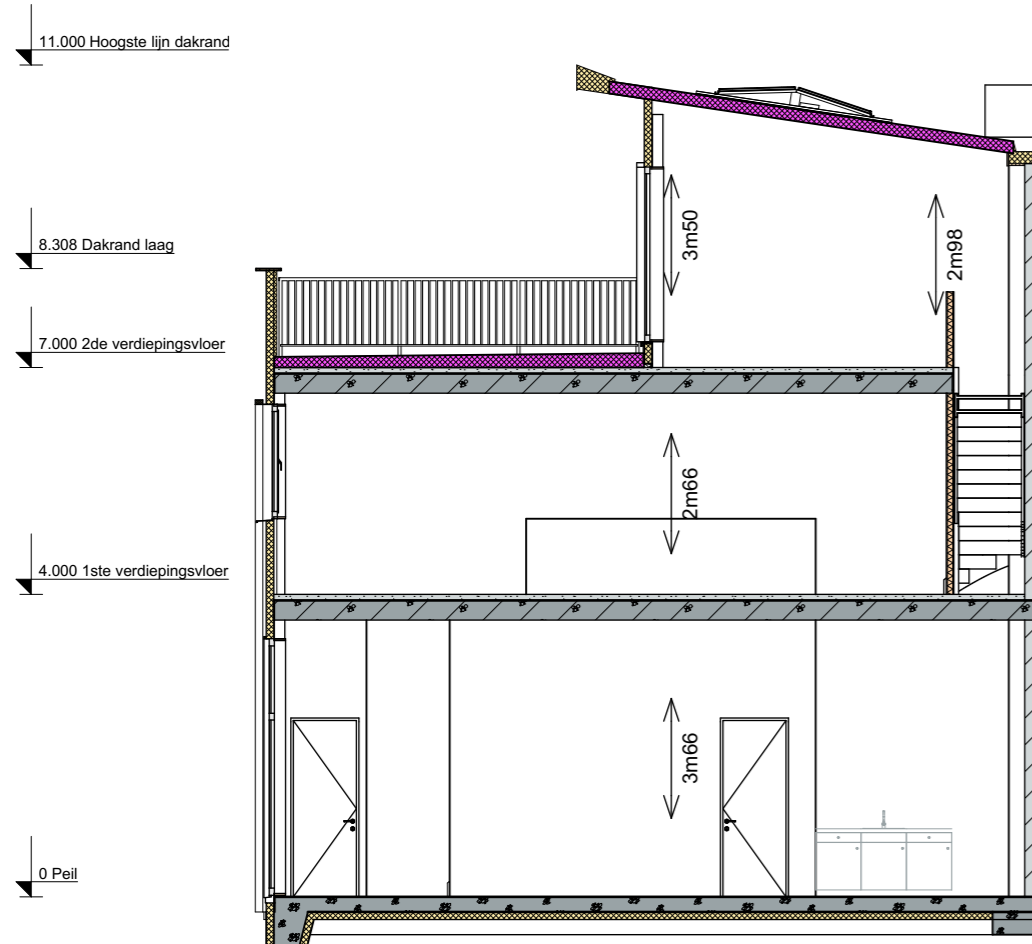

Principe doorsnede
(schaal 1:100)

Type A BNR 1 en 19

Bruto vloeroppervlakte	
Begane grond	102,00 m2
1ste verdieping	98,00 m2
2de verdieping	23,00 m2
Totaal	223,00 m2

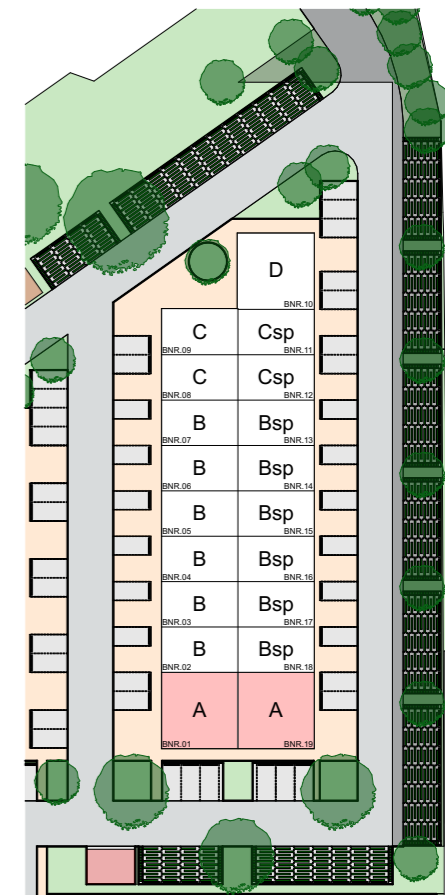

Project "de Kolken" te Soest
Bedrijfsgebouw
Doorsnede Type A

onderwerp : 23004
 werknr. : Verkoopstukken
 status : 1:100
 datum : 21-03-2024
 gewijzigd :
 bladnr. : VKS.5

Deze tekeningen zijn gebaseerd op analoge of digitale onderleggers van de bestaande situatie die AC&P BV van of via de opdrachtgever heeft ontvangen. De maatvoering is door AC&P BV niet in het werk gecontroleerd. De maatvoering kan daardoor afwijken en is indicatief. **Maatvoeringen dienen te allen tijde in het werk te worden gecontroleerd.**

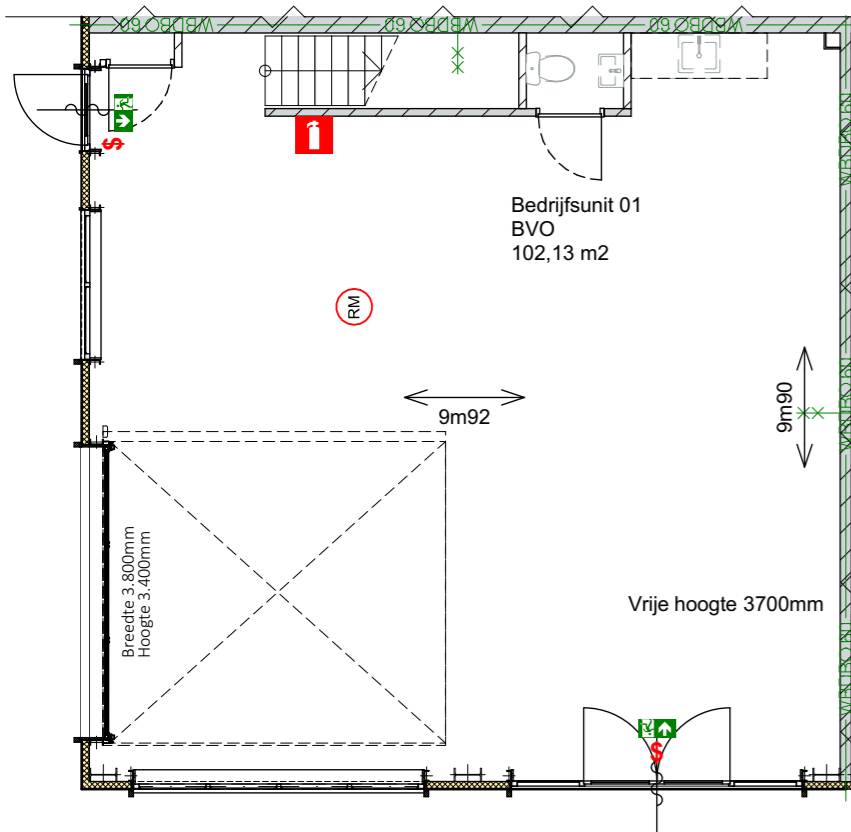

Gevel indeling kan verschillen
Zie gevel overzichten

Begane grond (schaal 1:100)

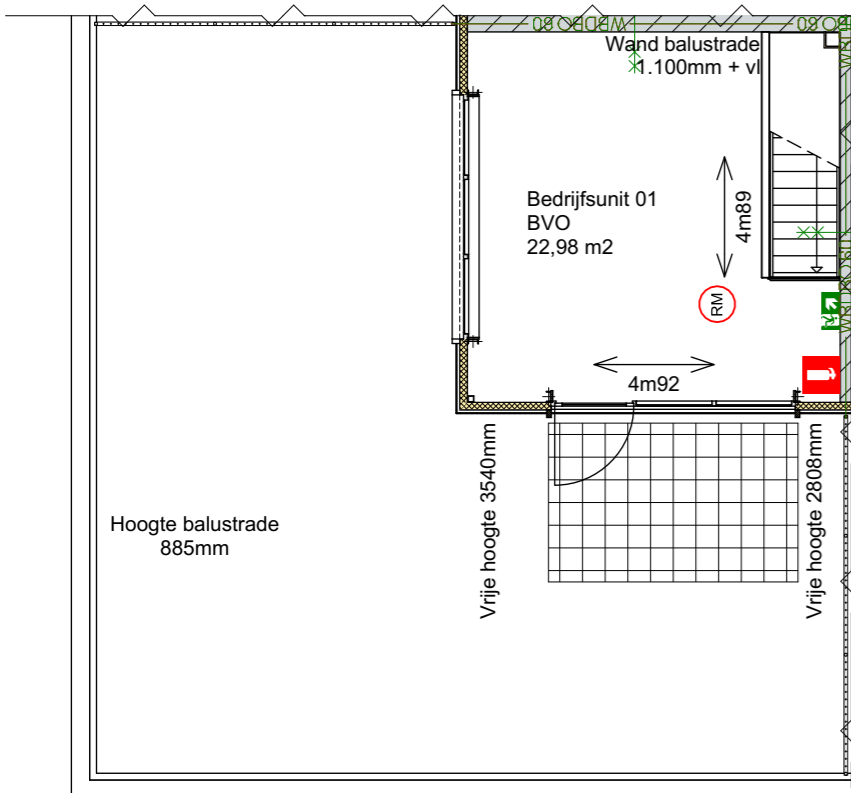

Gevel indeling kan verschillen
Zie gevel overzichten

2de verdieping (schaal 1:100)

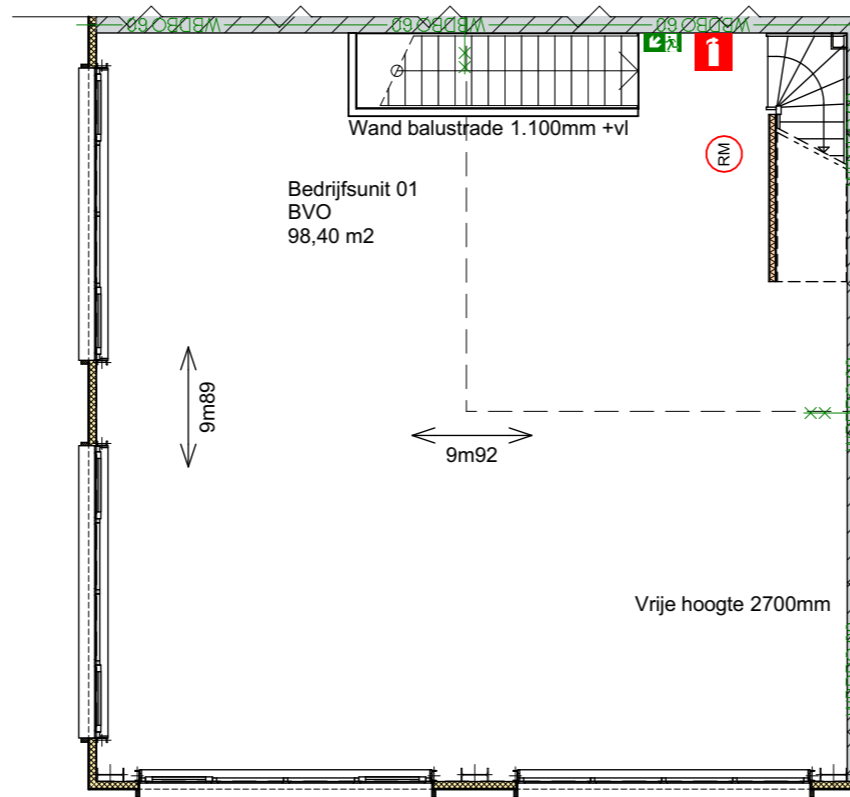

Gevel indeling kan verschillen
Zie gevel overzichten

1ste verdieping (schaal 1:100)

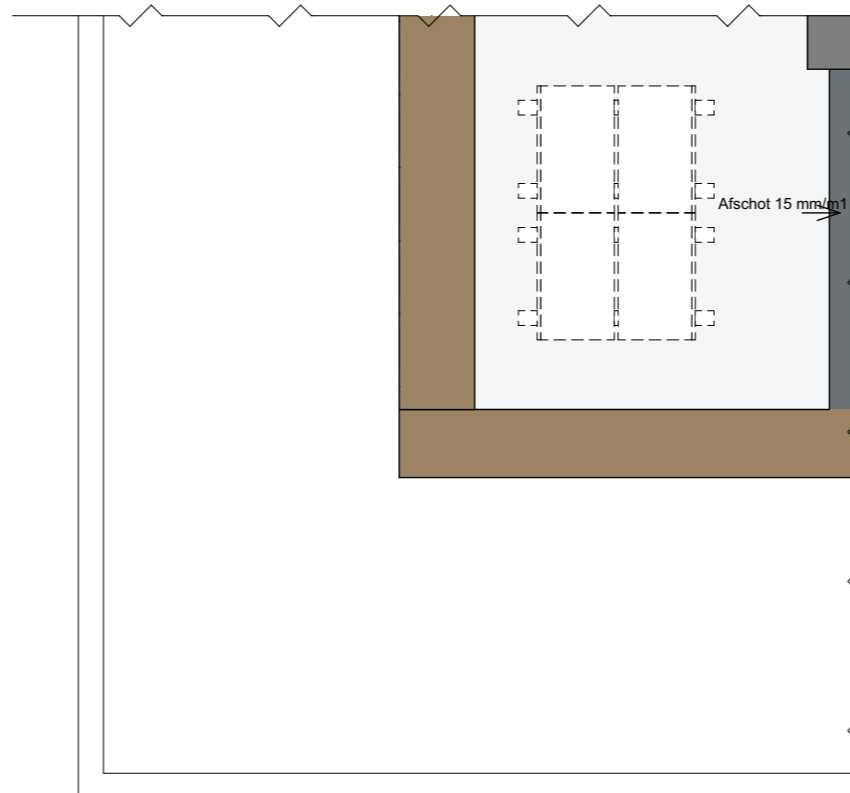

Dak overzicht (schaal 1:100)

Type A

BNR 1 en 19

Bruto vloeroppervlakte	
Begane grond	102,00 m2
1ste verdieping	98,00 m2
2de verdieping	23,00 m2
Totaal	223,00 m2

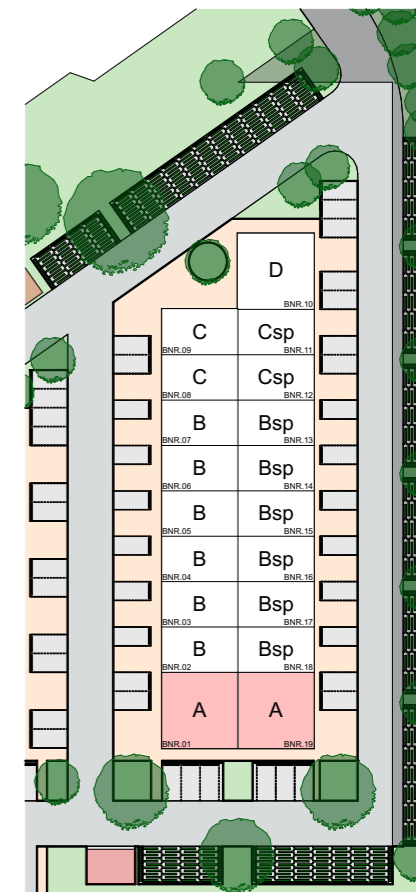

Project "de Kolken" te Soest
Bedrijfsgebouw

onderwerp : Type A
werknr. : 23004
status : Verkoopstukken
schaal : 1:100
datum : 21-03-2024
gewijzigd :
bladnr. : VKS.6



Herenstraat 106a
Telefoon : +31 (0) 30 879 36 16

3431 CB Nieuwegein
E-mail : post@acenp.nl

Nederland
website : www.acenp.nl

Deze tekeningen zijn gebaseerd op analoge of digitale onderleggers van de bestaande situatie die AC&P BV van of via de opdrachtgever heeft ontvangen. De maatvoering is door AC&P BV niet in het werk gecontroleerd. De maatvoering kan daardoor afwijken en is indicatief. **Maatvoeringen dienen te allen tijde in het werk te worden gecontroleerd.**

Gevel en doorsnede

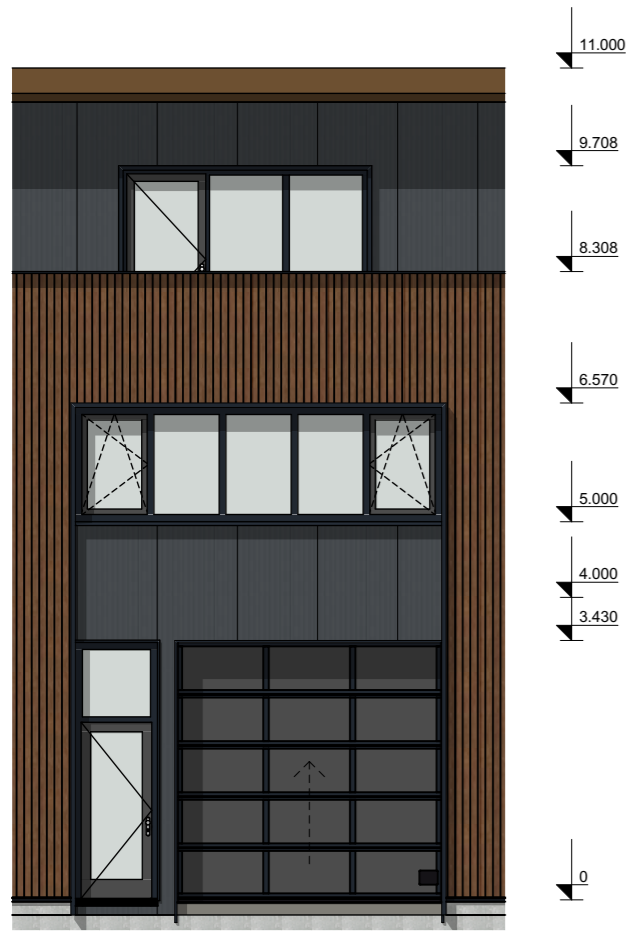

Gevel
(schaal 1:100)

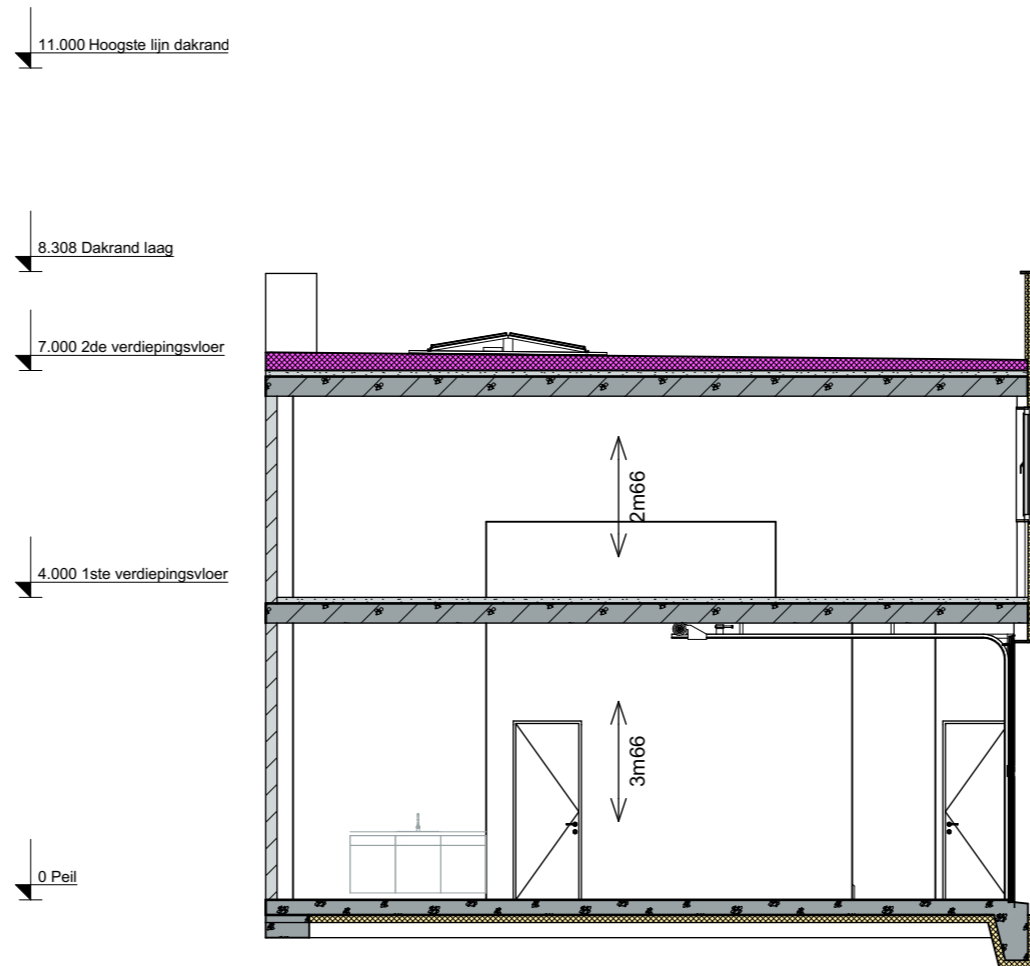

Principe doorsnede
(schaal 1:100)

Type B

BNR 2,3,4,5,6,7,13,14,15,16,17 en 18

Bruto vloeroppervlakte	
Begane grond	65,00 m2
1ste verdieping	57,00 m2
2de verdieping	28,00 m2
Totaal	150,00 m2

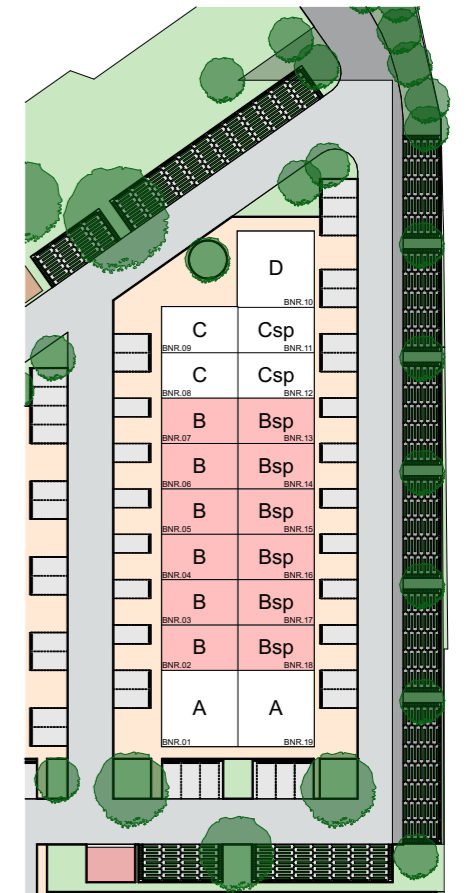

Project "de Kolken" te Soest
Bedrijfsgebouw
Gevel en doorsnede Type B
 onderwerp : 23004
 werknr. : Verkoopstukken
 status : 1:100
 schaal : 1:100
 datum : 21-03-2024
 gewijzigd :
 bladnr. : VKS.7

Herenstraat 106a
Telefoon : +31 (0) 30 879 36 16

3431 CB Nieuwegein
E-mail : post@acp.nl

Nederland
website : www.acp.nl

Deze tekeningen zijn gebaseerd op analoge of digitale onderleggers van de bestaande situatie die AC&P BV van of via de opdrachtgever heeft ontvangen. De maatvoering is door AC&P BV niet in het werk gecontroleerd. De maatvoering kan daardoor afwijken en is indicatief. **Maatvoeringen dienen te allen tijde in het werk te worden gecontroleerd.**

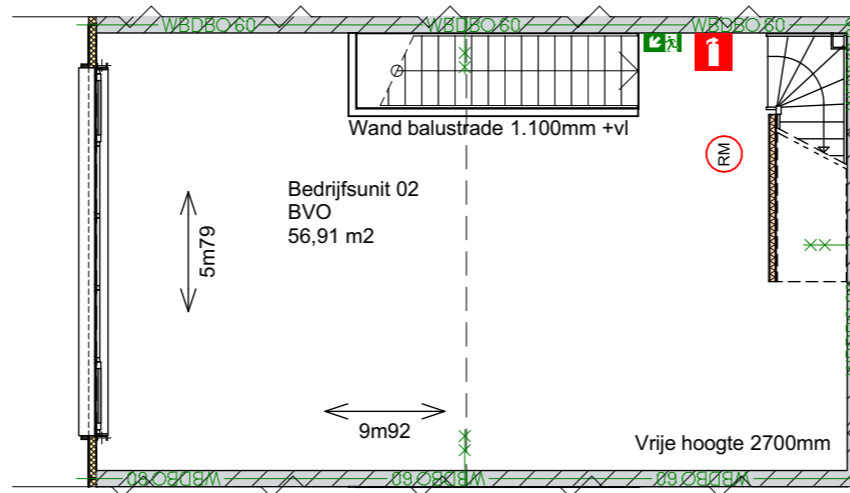
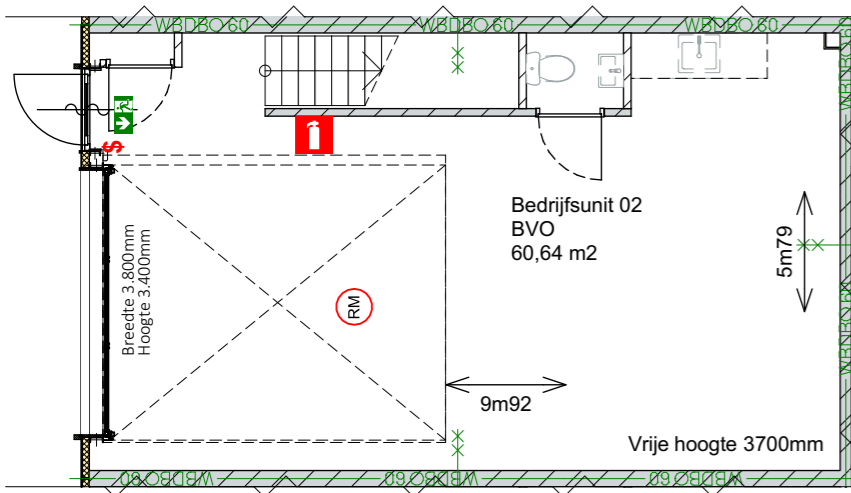

Type B

BNR 2,3,4,5,6,7,13,14,15,16,17 en 18

Bruto vloeroppervlakte	
Begane grond	65,00 m2
1ste verdieping	57,00 m2
2de verdieping	28,00 m2
Totaal	150,00 m2

Gevel indeling kan verschillen
Zie gevel overzichten

Begane grond (schaal 1:100)

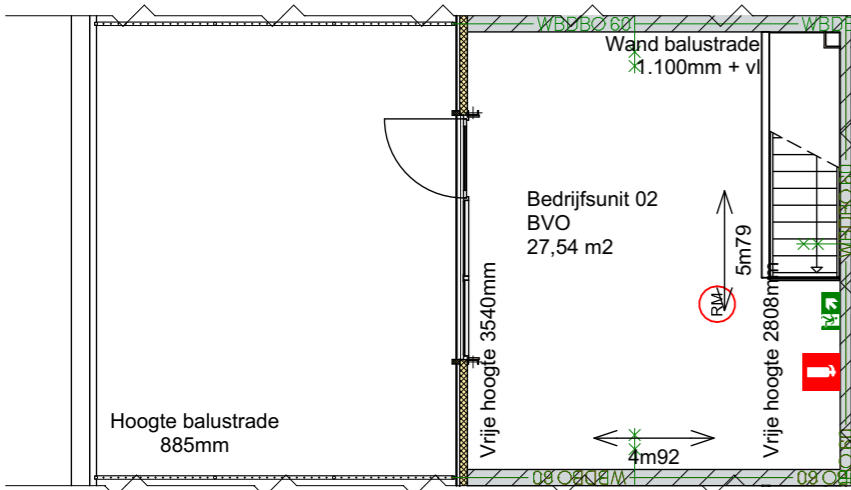

Gevel indeling kan verschillen
Zie gevel overzichten

2de verdieping (schaal 1:100)

Deze tekeningen zijn gebaseerd op analoge of digitale onderleggers van de bestaande situatie die AC&P BV van of via de opdrachtgever heeft ontvangen. De maatvoering is door AC&P BV niet in het werk gecontroleerd. De maatvoering kan daardoor afwijken en is indicatief. **Maatvoeringen dienen te allen tijde in het werk te worden gecontroleerd.**

Gevel indeling kan verschillen
Zie gevel overzichten

1ste verdieping (schaal 1:100)



Dak overzicht (schaal 1:100)

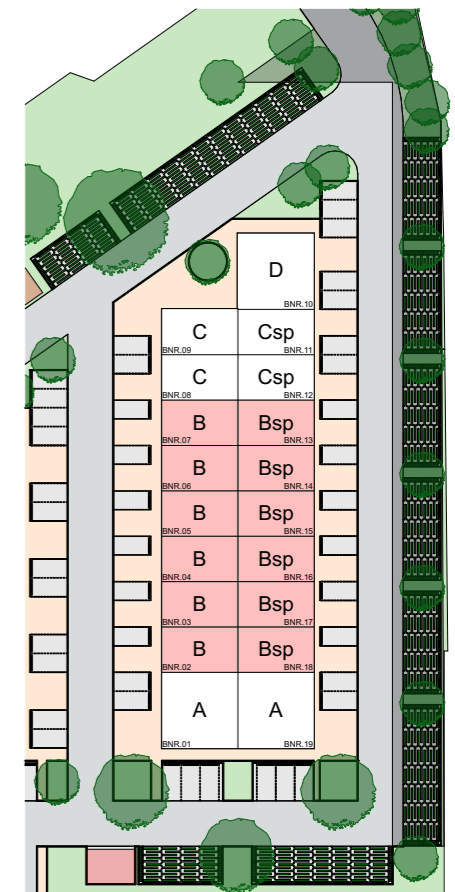

Herenstraat 106a
Telefoon : +31 (0) 30 879 36 16

3431 CB Nieuwegein
E-mail : post@acp.nl

Nederland
website : www.acp.nl

Project "de Kolken" te Soest
Bedrijfsgebouw
Type B
werknr. : 23004
status : Verkoopstukken
schaal : 1:100
datum : 21-03-2024
gewijzigd :
bladnr. : **VKS.8**

Gevels



Gevel
(schaal 1:100)



Type C BNR 8,9,11 en 12

Bruto vloeroppervlakte	
Begane grond	62,00 m2
1ste verdieping	58,00 m2
2de verdieping	0,00 m2
Totaal	120,00 m2

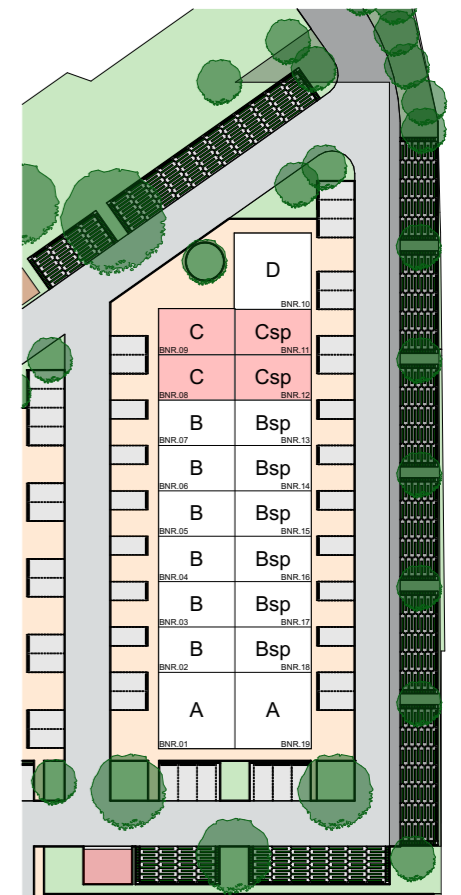

Project "de Kolken" te Soest
Bedrijfsgebouw
Gevels Type C
werknr. : 23004
status : Verkoopstukken
schaal : 1:100
datum : 21-03-2024
gewijzigd :
bladnr. : **VKS.9**

Herenstraat 106a
Telefoon : +31 (0) 30 879 36 16

3431 CB Nieuwegein
E-mail : post@acp.nl

Nederland
website : www.acp.nl

Deze tekeningen zijn gebaseerd op analoge of digitale onderleggers van de bestaande situatie die AC&P BV van of via de opdrachtgever heeft ontvangen. De maatvoering is door AC&P BV niet in het werk gecontroleerd. De maatvoering kan daardoor afwijken en is indicatief. Maatvoeringen dienen te allen tijde in het werk te worden gecontroleerd.

Doorsnede

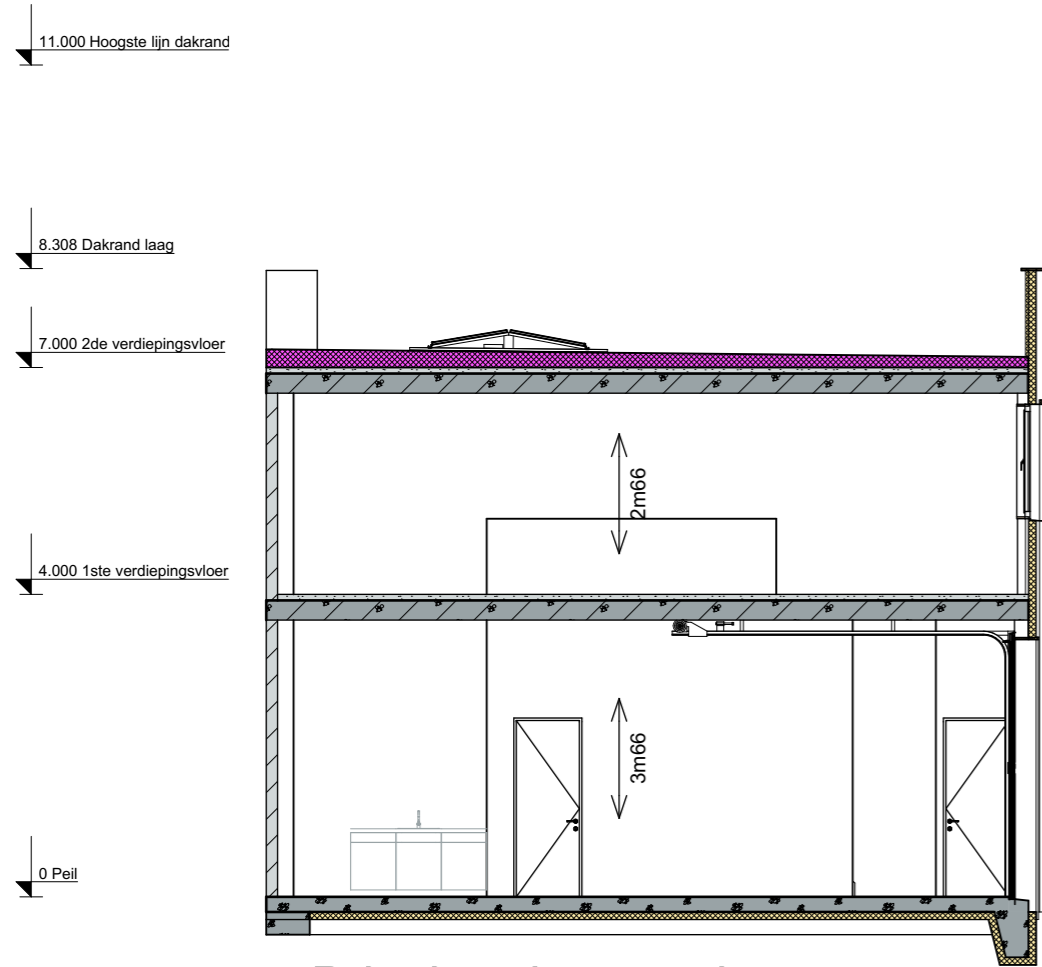

Principe doorsnede
(schaal 1:100)

Type C BNR 8,9,11 en 12

Bruto vloeroppervlakte	
Begane grond	62,00 m2
1ste verdieping	58,00 m2
2de verdieping	0,00 m2
Totaal	120,00 m2

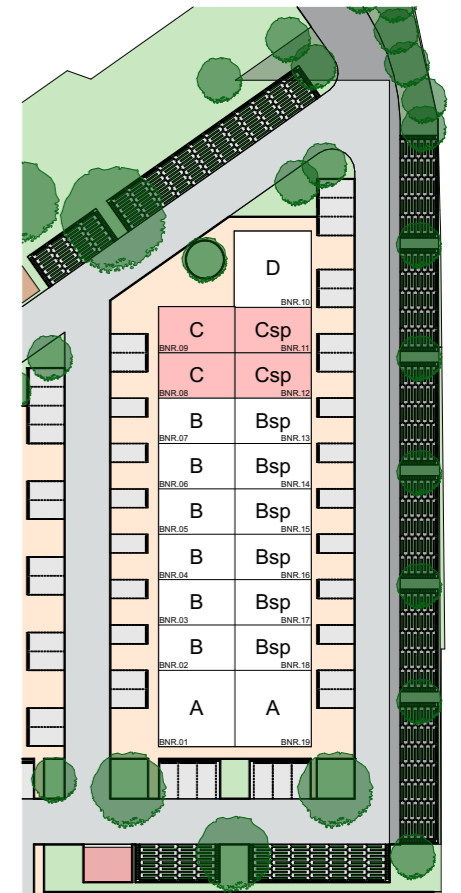

Project "de Kolken" te Soest
Bedrijfsgebouw
Doorsnede Type C
werknr. : 23004
status : Verkoopstukken
schaal : 1:100
datum : 21-03-2024
gewijzigd :
bladnr. : VKS.10

Herenstraat 106a
Telefoon : +31 (0) 30 879 36 16

3431 CB Nieuwegein
E-mail : post@acp.nl

Nederland
website : www.acp.nl

Deze tekeningen zijn gebaseerd op analoge of digitale onderleggers van de bestaande situatie die AC&P BV van of via de opdrachtgever heeft ontvangen. De maatvoering is door AC&P BV niet in het werk gecontroleerd. De maatvoering kan daardoor afwijken en is indicatief. **Maatvoeringen dienen te allen tijde in het werk te worden gecontroleerd.**

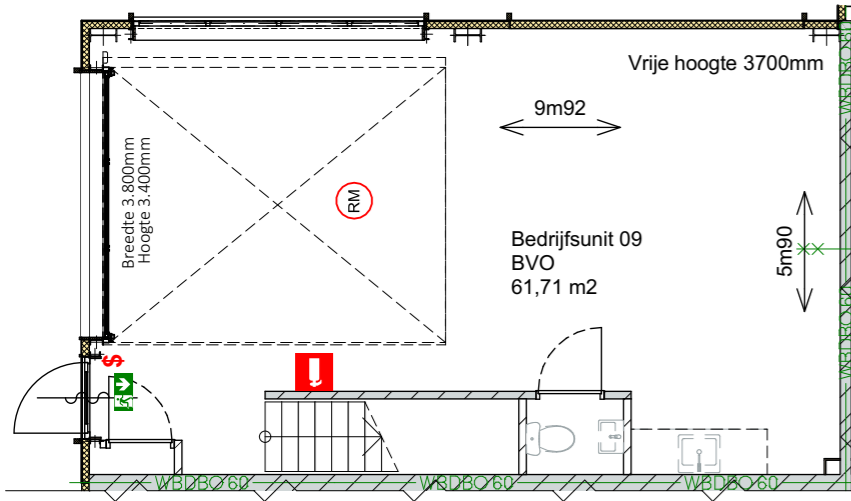

Gevel indeling kan verschillen
Zie gevel overzichten

Begane grond (schaal 1:100)

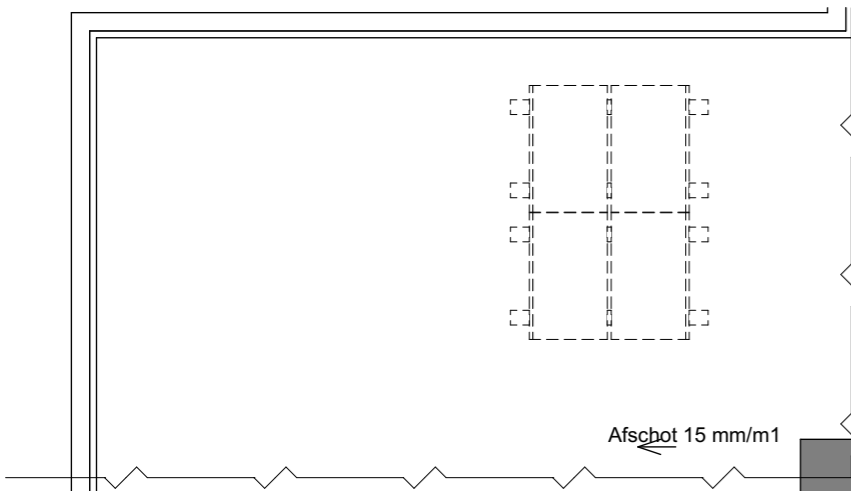

Dak overzicht (schaal 1:100)

Deze tekeningen zijn gebaseerd op analoge of digitale onderleggers van de bestaande situatie die AC&P BV van of via de opdrachtgever heeft ontvangen. De maatvoering is door AC&P BV niet in het werk gecontroleerd. De maatvoering kan daardoor afwijken en is indicatief. **Maatvoeringen dienen te allen tijde in het werk te worden gecontroleerd.**

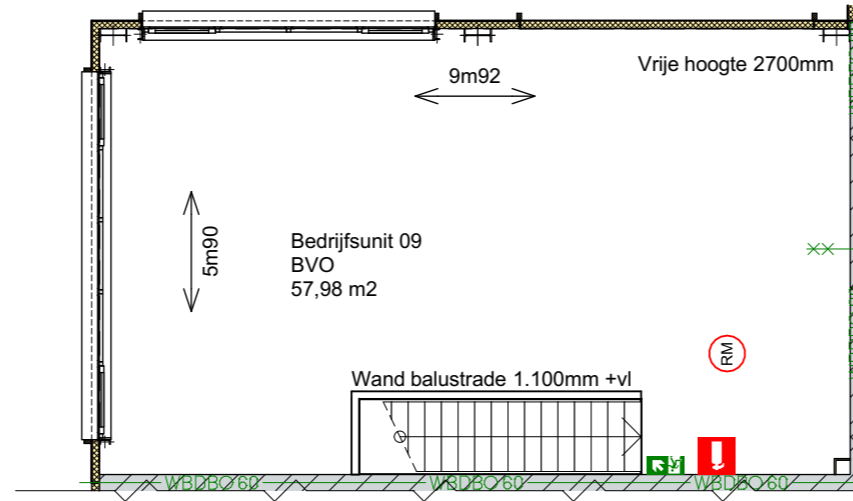

Gevel indeling kan verschillen
Zie gevel overzichten

1ste verdieping (schaal 1:100)

Type C

BNR 8,9,11 en 12

Bruto vloeroppervlakte	
Begane grond	62,00 m2
1ste verdieping	58,00 m2
2de verdieping	0,00 m2
Totaal	120,00 m2

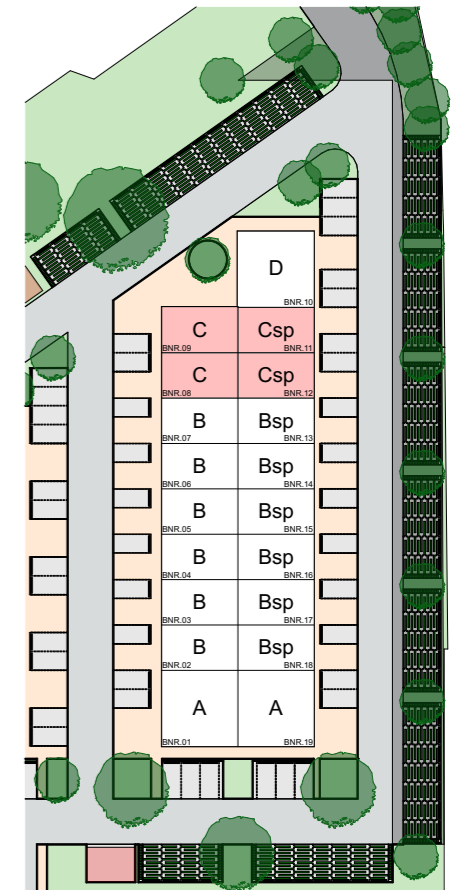

Herenstraat 106a
Telefoon : +31 (0) 30 879 36 16

3431 CB Nieuwegein
E-mail : post@acpn.nl

Nederland
website : www.acpn.nl

Project "de Kolken" te Soest
Bedrijfsgebouw
Type C
werknr. : 23004
status : Verkoopstukken
schaal : 1:100
datum : 21-03-2024
gewijzigd :
bladnr. : VKS.11

Gevels



Gevel
(schaal 1:100)



Gevel
(schaal 1:100)



Gevel
(schaal 1:100)

Type D BNR 10

Bruto vloeroppervlakte	
Begane grond	103,00 m ²
1ste verdieping	99,00 m ²
2de verdieping	0,00 m ²
Totaal	202,00 m²

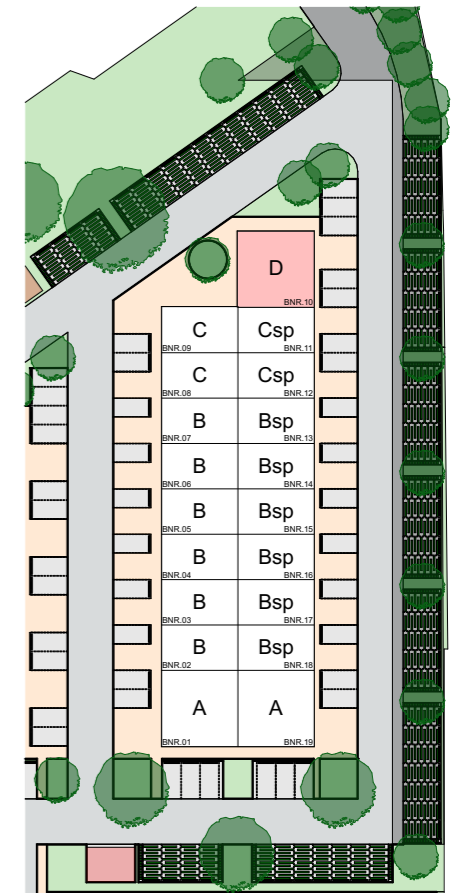

Herenstraat 106a
Telefoon : +31 (0) 30 879 36 16

3431 CB Nieuwegein
E-mail : post@acenp.nl

Nederland
website : www.acenp.nl

Project "de Kolken" te Soest
Bedrijfsgebouw
Gevels Type D
werknr. : 23004
status : Verkoopstukken
schaal : 1:100
datum : 21-03-2024
gewijzigd :
bladnr. : VKS.12

Deze tekeningen zijn gebaseerd op analoge of digitale onderleggers van de bestaande situatie die AC&P BV van of via de opdrachtgever heeft ontvangen. De maatvoering is door AC&P BV niet in het werk gecontroleerd. De maatvoering kan daardoor afwijken en is indicatief. **Maatvoeringen dienen te allen tijde in het werk te worden gecontroleerd.**

Doorsnede

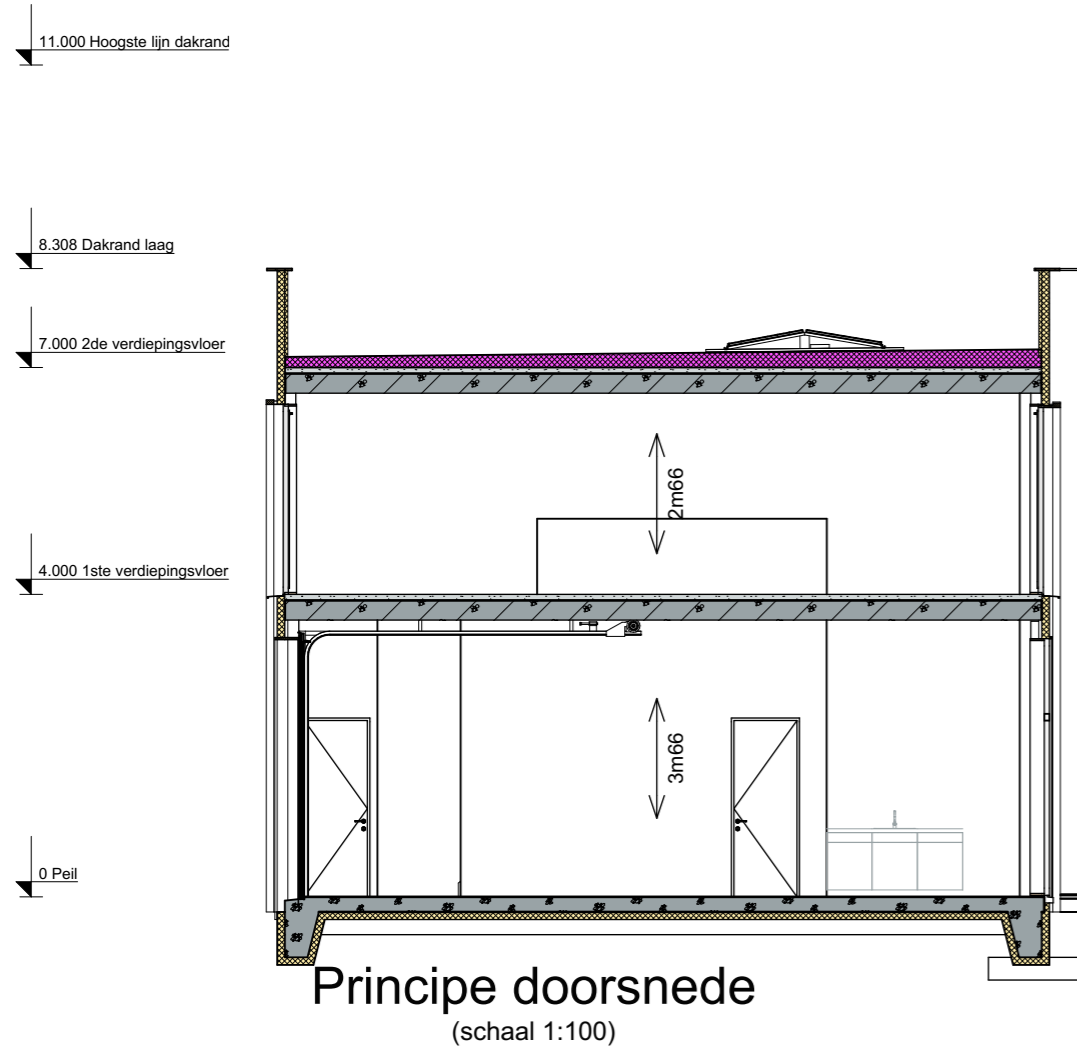

Type D BNR 10

Bruto vloeroppervlakte	
Begane grond	103,00 m ²
1ste verdieping	99,00 m ²
2de verdieping	0,00 m ²
Totaal	202,00 m²

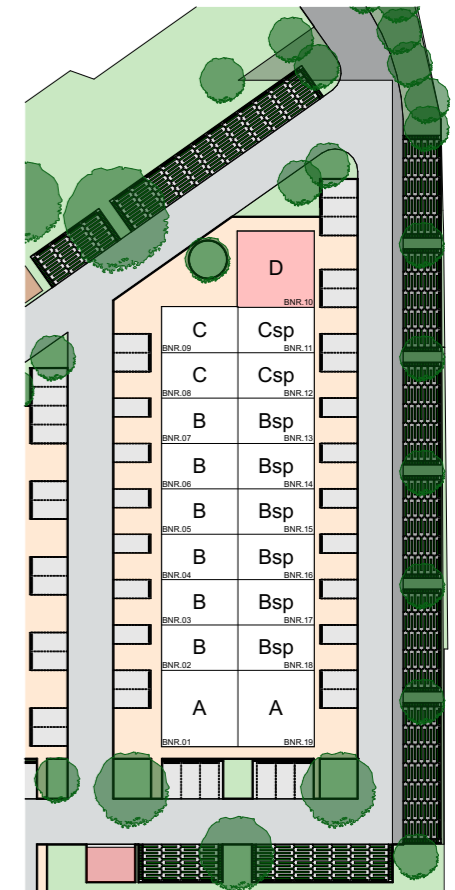

Project "de Kolken" te Soest
Bedrijfsgebouw
Doorsnede Type D

onderwerp : 23004
werknr. : Verkoopstukken
status : 1:100
schaal : 21-03-2024
datum :
gewijzigd :
bladnr. : VKS.13

Herenstraat 106a
Telefoon : +31 (0) 30 879 36 16

3431 CB Nieuwegein
E-mail : post@acp.nl

Nederland
website : www.acp.nl

Deze tekeningen zijn gebaseerd op analoge of digitale onderleggers van de bestaande situatie die AC&P BV van of via de opdrachtgever heeft ontvangen. De maatvoering is door AC&P BV niet in het werk gecontroleerd. De maatvoering kan daardoor afwijken en is indicatief. **Maatvoeringen dienen te allen tijde in het werk te worden gecontroleerd.**

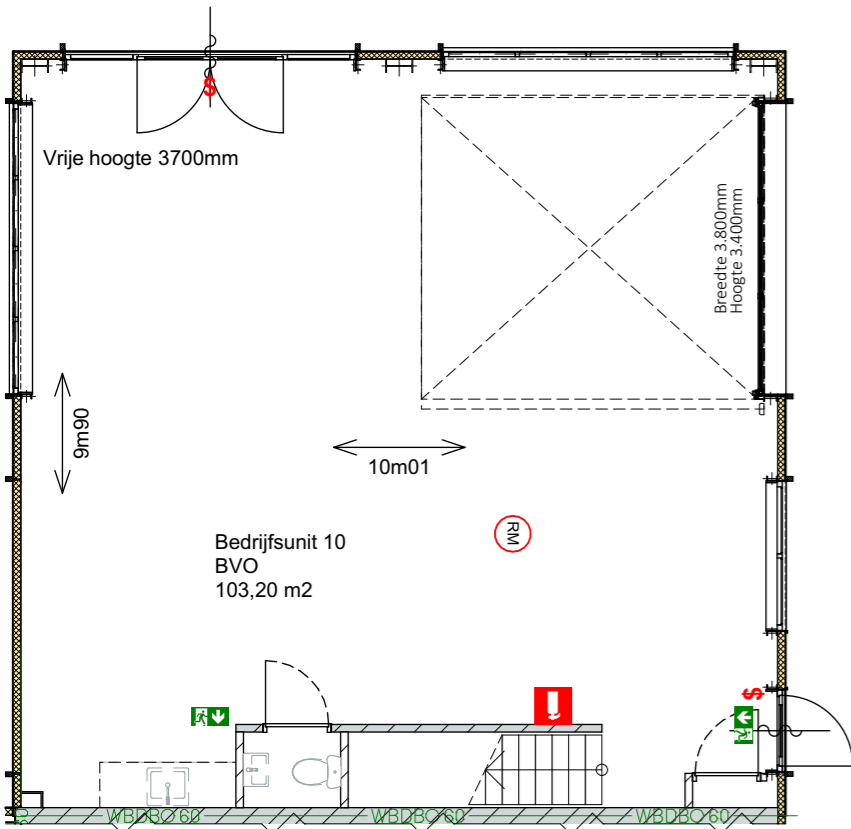

Gevel indeling kan verschillen
Zie gevel overzichten

Begane grond (schaal 1:100)

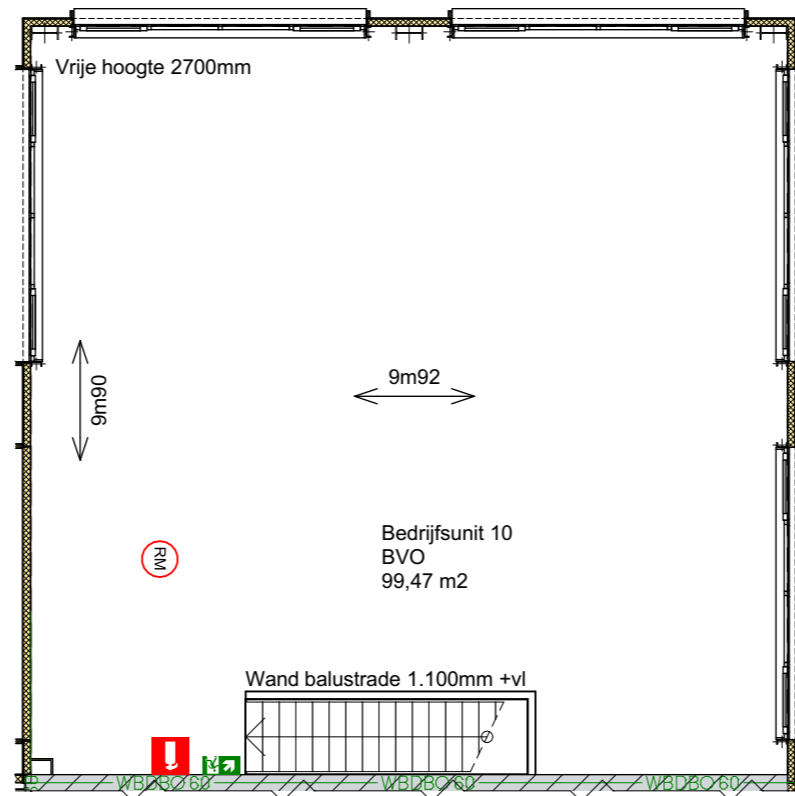

Gevel indeling kan verschillen
Zie gevel overzichten

1ste verdieping (schaal 1:100)

Type D BNR 10

Bruto vloeroppervlakte	
Begane grond	103,00 m ²
1ste verdieping	99,00 m ²
2de verdieping	0,00 m ²
Totaal	202,00 m²

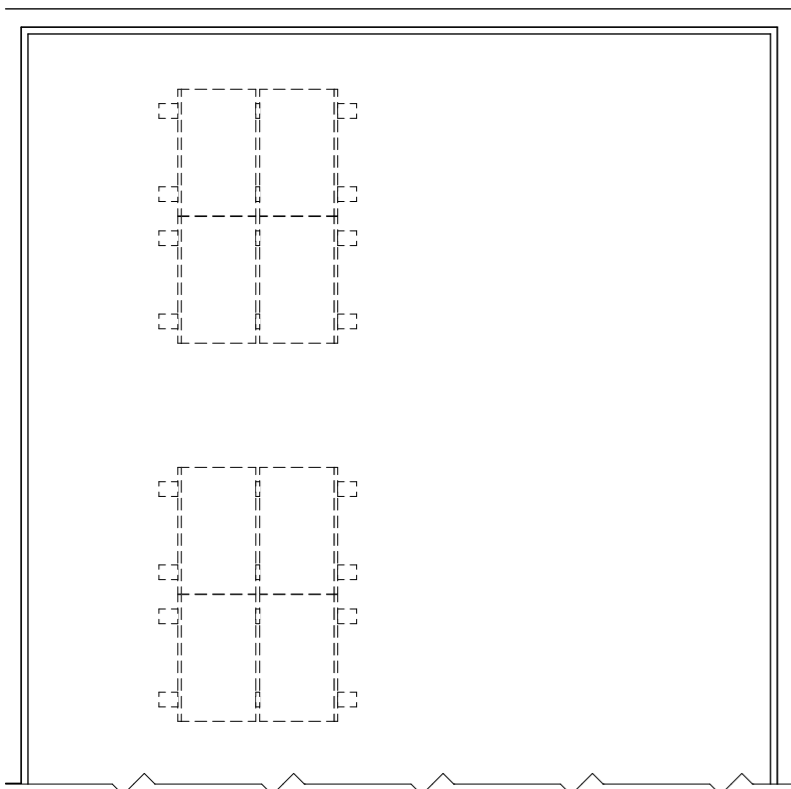

Dak overzicht (schaal 1:100)

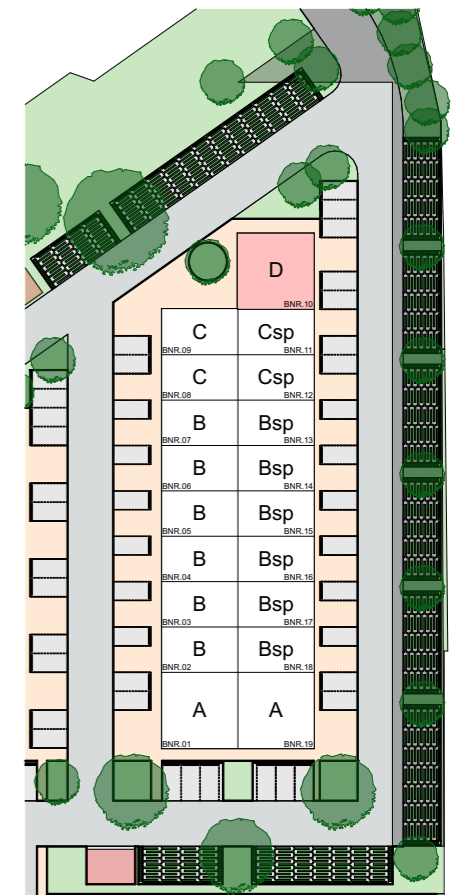

Deze tekeningen zijn gebaseerd op analoge of digitale onderleggers van de bestaande situatie die AC&P BV van of via de opdrachtgever heeft ontvangen. De maatvoering is door AC&P BV niet in het werk gecontroleerd. De maatvoering kan daardoor afwijken en is indicatief. **Maatvoeringen dienen te allen tijde in het werk te worden gecontroleerd.**



Herenstraat 106a
Telefoon : +31 (0) 30 879 36 16

3431 CB Nieuwegein
E-mail : post@acpn.nl

Nederland
website : www.acpn.nl

Project "de Kolken" te Soest
Bedrijfsgebouw
Type D
werknr. : 23004
status : Verkoopstukken
schaal : 1:100
datum : 21-03-2024
gewijzigd :
bladnr. : **VKS.14**