



CASTANEA
BEDRIJFSMAKELAARS



Marconiweg 13 - 15 | Zeewolde

Oppervlakte circa 420 m² | € 78,50 per m² per jaar (excl. BTW)



Kenmerken



Kenmerken object

Hoofdbestemming	bedrijfsruimte
Ligging	Bedrijventerrein Trekkersveld
Oppervlakte	circa 420 m ²
Parkeerfaciliteiten	2 parkeerplaatsen op voorgelegen terrein
Huurprijs	€ 78,50 per m ² per jaar (excl. BTW)
Energie label	A+



Beschrijving object

De locatie ligt op een grootschalig bedrijventerrein en is goed bereikbaar via de provinciale wegen.

Trekkersveld is een bedrijventerrein met een heel divers bedrijvenaanbod variërend van klein tot zeer groot op logistiek gericht. In de directe omgeving zijn diverse bedrijven gehuisvest waaronder o.a. Bakker Logistiek, Slokker Innovate, Wolter Koops en King Nonwovens.

Op bedrijventerrein Trekkersveld komt er een bedrijfsruimte met kantoorruimte op de verdieping beschikbaar voor de verhuur. De beschikbare ruimte bestaat uit circa 420 m² verdeeld over circa 280 m² bedrijfsruimte op de begane grond en circa 140 m² kantoorruimte op de eerste verdieping en is uitstekend geschikt voor verschillende activiteiten als kantoorruimte, opslag, werkruimte en/of productieruimte.

In overleg is er extra aansluitende kantoorruimte beschikbaar, vraag naar de mogelijkheden!

Ligging en bereikbaarheid:

Gesitueerd op bedrijventerrein Trekkersveld te Zeewolde. Trekkersveld is een grootschalig bedrijventerrein net buiten het dorp Zeewolde, op het bedrijventerrein zijn grotendeels kleinschalige bedrijfsunits gerealiseerd. De bereikbaarheid is goed middels de uitvalswegen N305 (Dronten-Almere), de N302 (Harderwijk-Lelystad) en de A28 (Amersfoort-Zwolle).

Beschikbaarheid:

Voor de verhuur is beschikbaar:
De begane grond | circa 280 m²;
De eerste verdieping | circa 140 m².

In overleg is er extra aansluitende kantoorruimte beschikbaar.

Aanvangshuurprijs:

De aanvangshuurprijs bedraagt € 78,50 per m² per jaar exclusief BTW.

Opleveringsniveau:

De bedrijfsunit zal in de huidige staat opgeleverd worden inclusief de navolgende voorzieningen:

- overheaddeur;
- eigen trapopgang;
- betonnen vloer (begane grond);
- TL verlichting (begane grond);
- CV installatie met radiatoren;
- systeemplafond met verlichtingsarmaturen (verdieping);
- afgewerkte wanden;
- kabelgoten voorzien van bekabeling (verdieping).

Servicekosten:

Huurder is een voorschotbedrag servicekosten verschuldigd ter grootte van € 25,- per m² per jaar exclusief BTW, inzake de navolgende door verhuurder te verzorgen leveringen en diensten::

- levering gas, water en elektra;
- buitenonderhoud;
- onderhoud CV ketel;
- onderhoud airco;

Het daadwerkelijke energieverbruik zal worden gemeten middels tussenmeters die aanwezig zijn.

Parkeergelegenheid:

De bedrijfsruimte beschikt over twee parkeerplaatsen op voorgelegen terrein.

De prijs per parkeerplaats bedraagt € 350,- excl. BTW. In overleg is dit aantal uit te breiden.

Bestemming:

Voor de bedrijfsruimte is de bestemming Bedrijf 1 tot en met categorie 3.2 aangewezen.

Aanvaarding:

Per direct.

Huurtermijn:

In overleg.



Algemene informatie

Zekerheidsstelling:

Bij ondertekening van de huurovereenkomst wordt een bankgarantie of waarborgsom verlangd ter grootte van drie maanden huurbetalingsverplichting, vermeerderd met de kosten voor parkeren, de servicekosten en de verschuldigde BTW over dit bedrag.

Huurprijsindexering:

Jaarlijks, voor het eerst één jaar na de huuringangsdatum, wordt de laatst geldende huurprijs verhoogd op basis van het maandprijsindexcijfer voor de gezinsconsumptie CPI Alle Huishoudens (2015 = 100), gepubliceerd door het Centraal Bureau voor de Statistiek (CBS). De huurprijs zal géén daling ondergaan.

Huurovereenkomst:

De op te stellen huurovereenkomst is conform de overeenkomst die door de Raad voor Onroerende Zaken in februari 2015 is vastgesteld en zoals gehanteerd door de Nederlandse Vereniging van Makelaars (NVM) met de bijbehorende algemene bepalingen.

BTW-bepaling:

Huurder en verhuurder verklaren uitdrukkelijk dat bij het vaststellen van de huurprijs uitgangspunt is geweest dat huurder blijvend voldoet aan de criteria welke gesteld zijn of worden voor een belaste verhuur ex. Artikel 11, lid 1 letter b, sub 5, Wet op de omzetbelasting 1968. Indien de belaste verhuur beëindigd wordt dan wel een verzoek tot belaste verhuur niet wordt ingewilligd omdat de huurder niet meer c.q. niet aan de gestelde eisen voldoet, wordt de overeengekomen kale huurprijs, exclusief BTW, zodanig verhoogd dat de verhuurder volledig gecompenseerd wordt voor de BTW op de toerekenbare investeringen en kosten welke hij aan de fiscus moet terugbetalen c.q. niet (meer) in aftrek kan brengen.

Onder- / overmaat metrage:

Van het complex is geen NEN 2580 meetrapport beschikbaar. De genoemde oppervlakten zijn slechts indicatief. Eventuele afwijkingen hierin vormen geen aanleiding tot verrekening.

Gunning:

De verhuurder / eigenaar behoudt zich het recht van gunning voor.

Energielabel

Het object heeft energielabel A+



Locatie

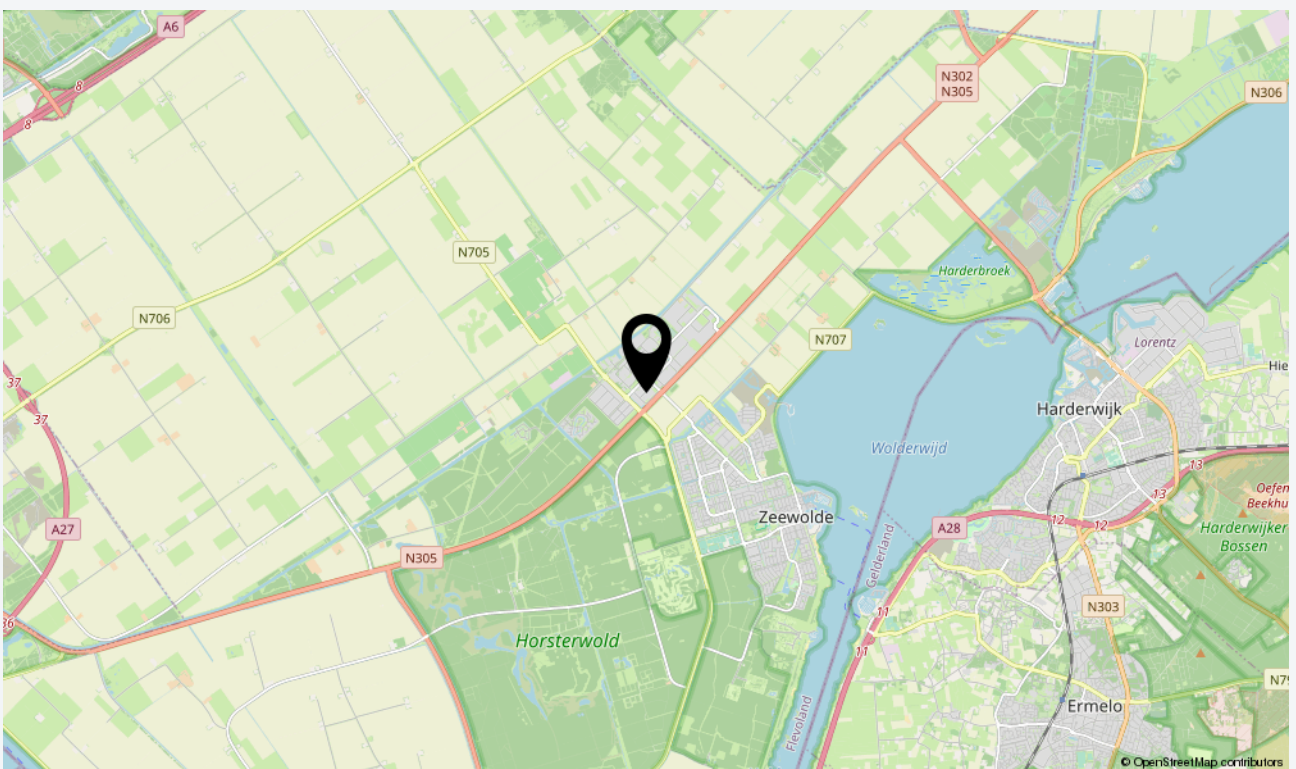
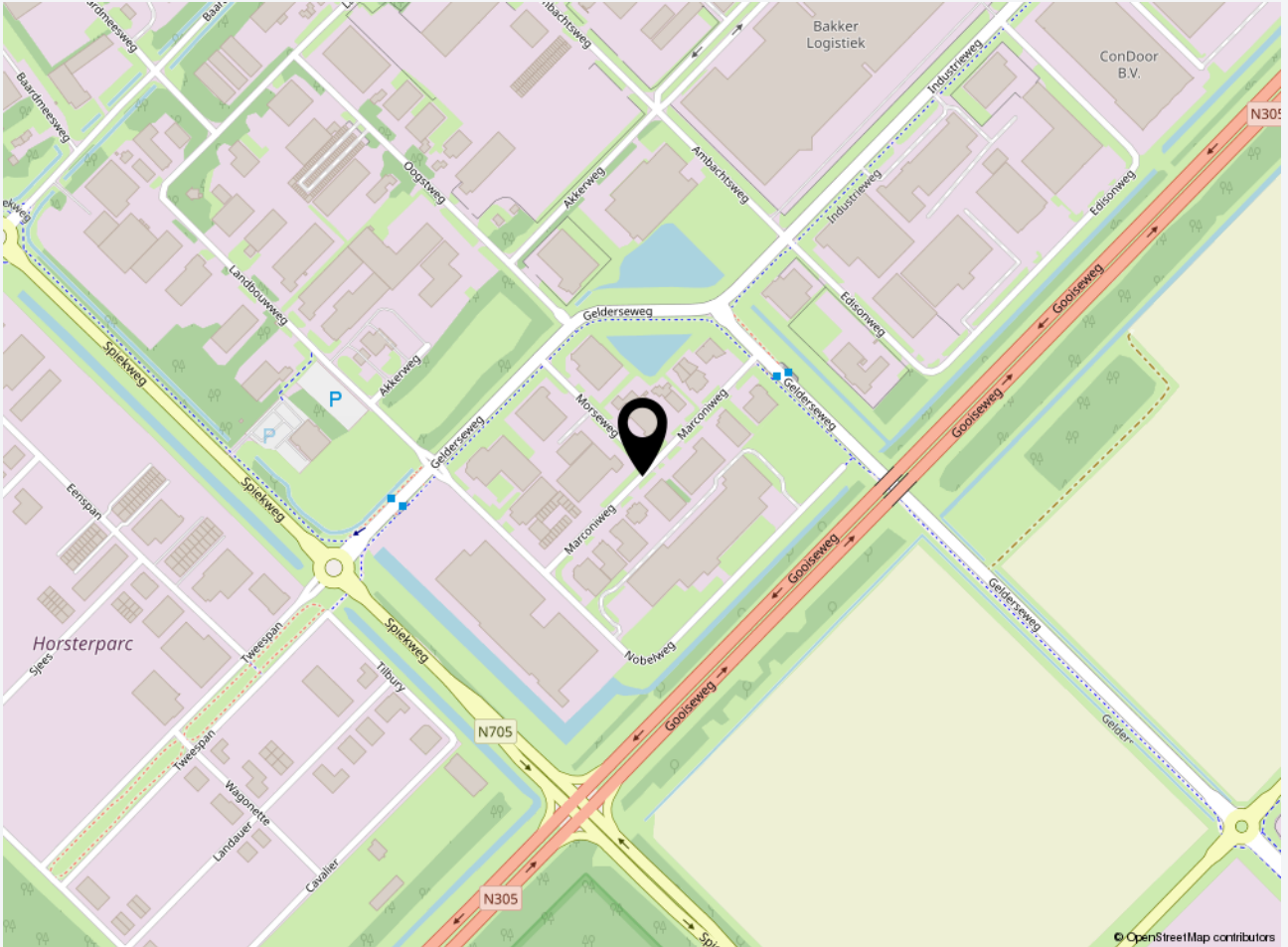



Plattegrond begane grond

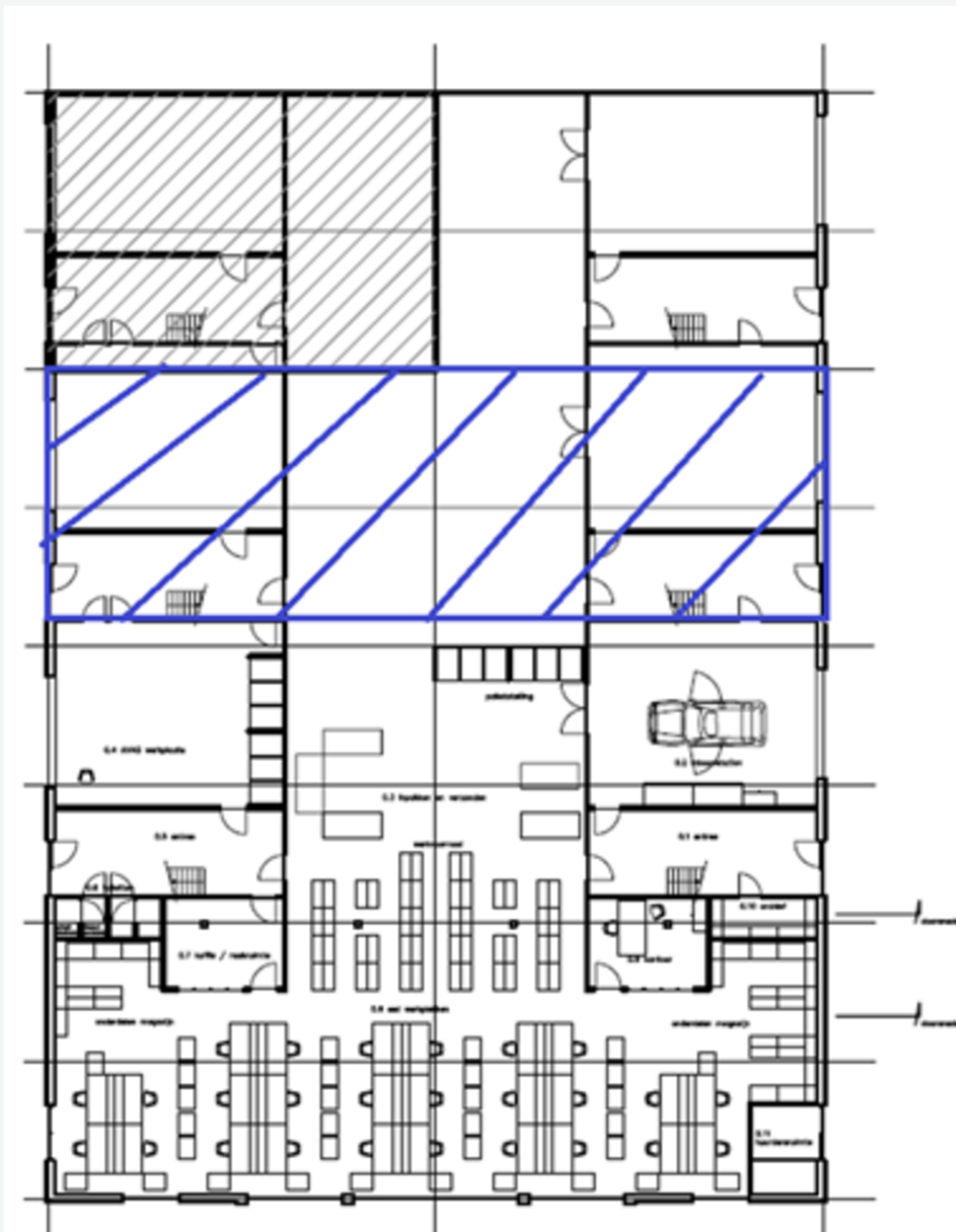



Plattegrond eerste verdieping

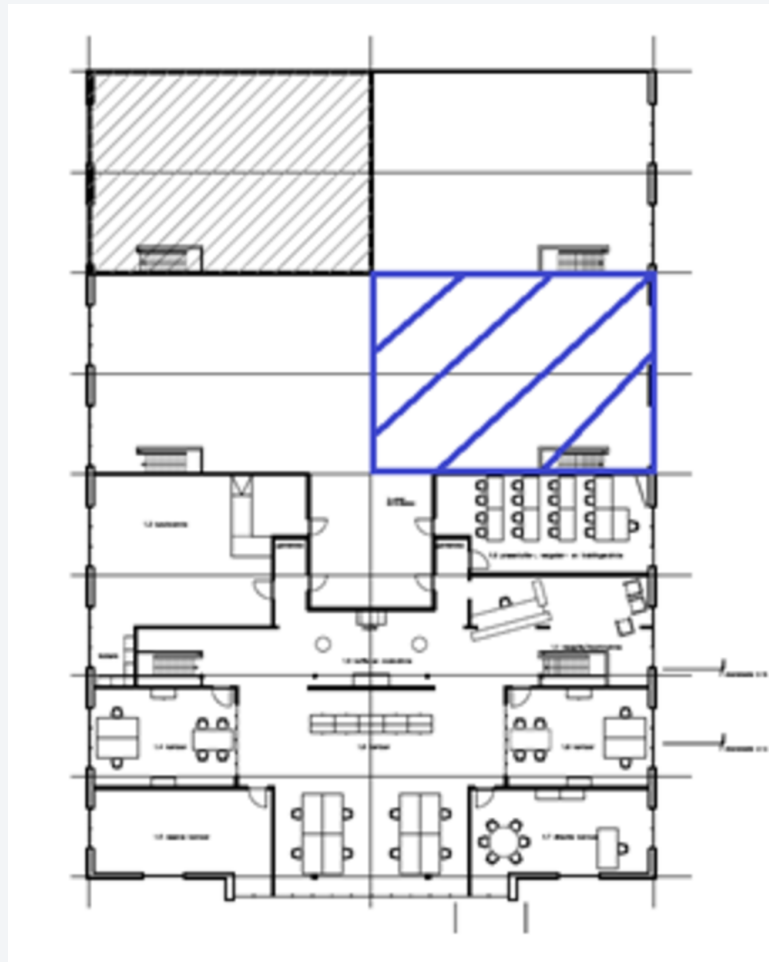



Foto's

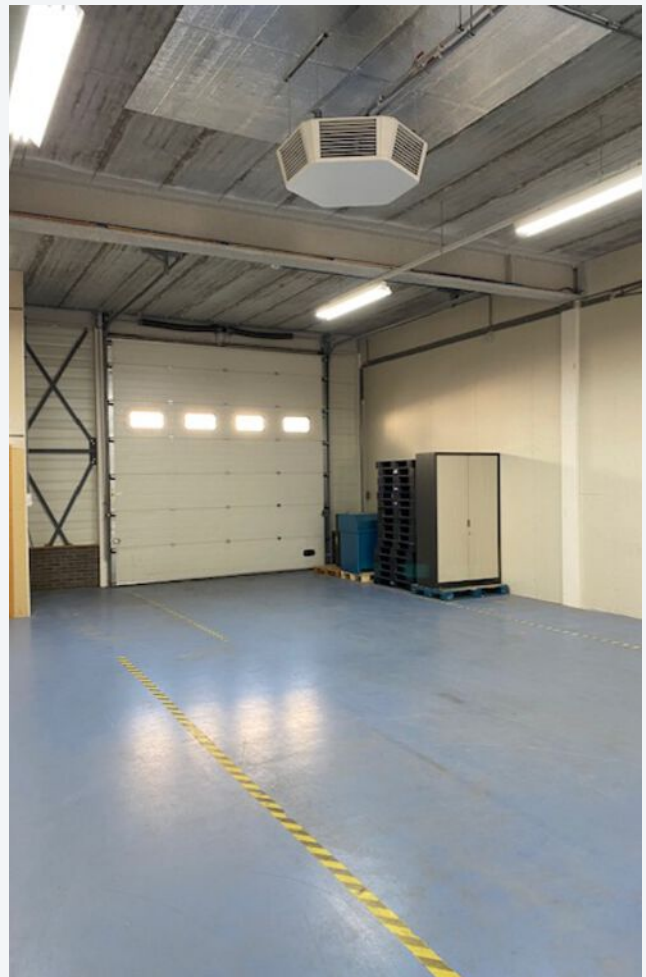
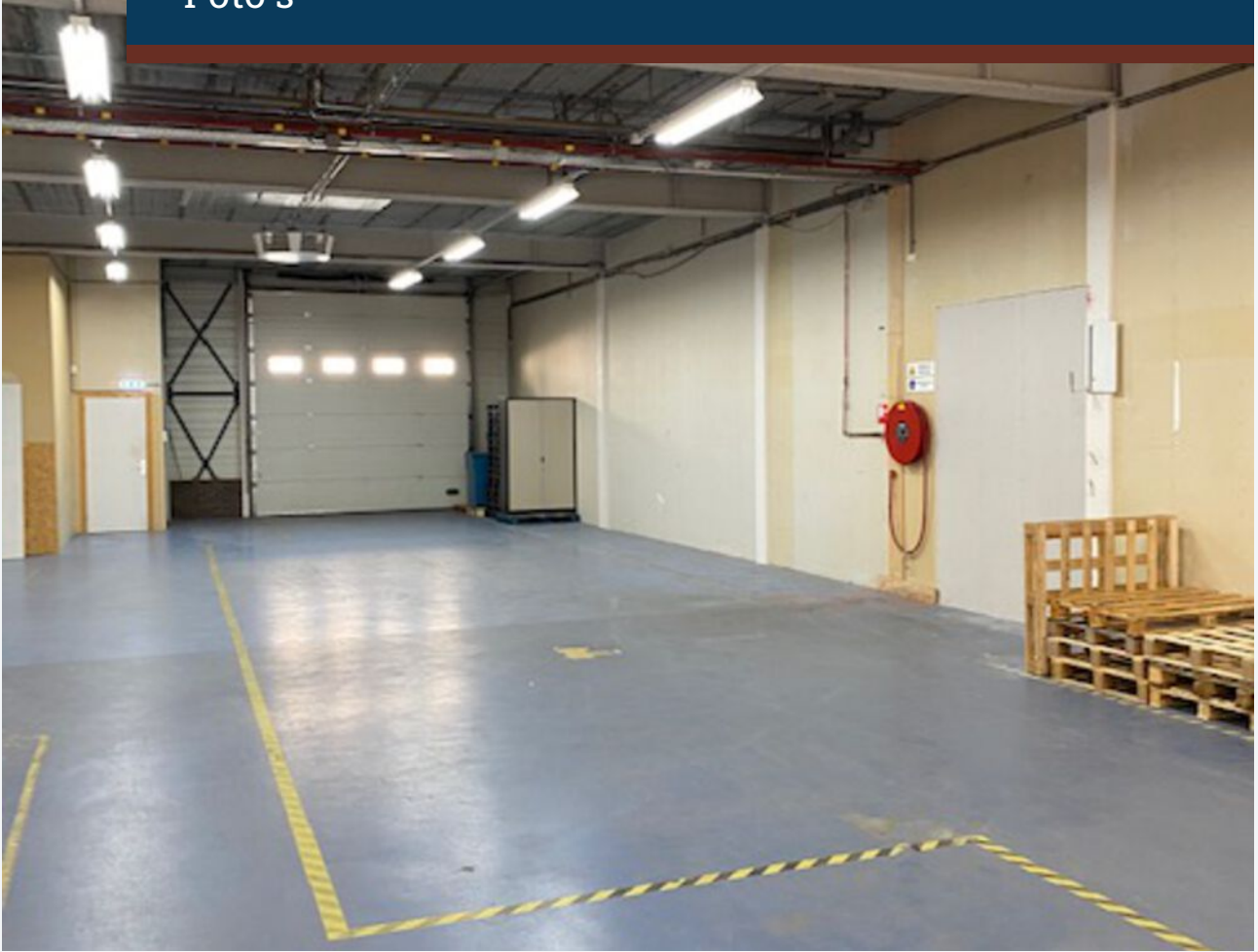







CASTANEA
BEDRIJFSMAKELAARS



N. (Niels) Bunt RM RT

Makelaar & Taxateur

06 - 30 243 321

niels@castanea.nl



M. (Mayly) Clemensia

PA / Office Manager

035 - 203 2567

mayly@castanea.nl

De informatie uit de gehele brochure is geheel vrijblijvend en uitsluitend voor geadresseerde bestemd. Alle gegevens zijn door ons met zorg samengesteld. Ten aanzien van de juistheid ervan kunnen wij echter geen aansprakelijkheid aanvaarden. Deze informatie is slechts een uitnodiging om in onderhandeling te treden.

Castanea Bedrijfsmakelaars B.V.

Arena 300, 1213 NW Hilversum

Postbus 230, 1200 AE Hilversum

T. 035 646 00 50

info@castanea.nl | www.castanea.nl

 **NRVT**
Register-Taxateur



 **IMI**
taxatie management
instituut
Powered by NVM

 **vastgoedcert**
gecertificeerd