

# APELDOORN

Deventerstraat 84

Vraagprijs € 750.000,- k.k.



**THOMA  
POST**

BEDRIJFSMAKELAARS



Beleggingsobject op leuke locatie nabij  
het centrum!

Hoog rendement

ca. 303 m<sup>2</sup>

## 3 redenen waarom wij de beste bedrijfsmakelaar voor u zijn



### #140.786 m<sup>2</sup> verkocht & verhuurd in 2023

In 2023 was Thoma Post Bedrijfsmakelaars Stedendriehoek betrokken bij ruim 140.786 m<sup>2</sup> oppervlakte welke wij verkocht & verhuurd hebben voor onze klanten.



### Onze service

Onze passie, regionale kennis en expertise in vastgoed typeren ons net zo veel als onze uitgebreide service. Vanaf het eerste contact tot het succesvol afsluiten van de opdrachtovereenkomst.



### Ons netwerk

Wij hebben ons gespecialiseerd in 3 regio's van Oost-Nederland: Achterhoek, Stedendriehoek en Twente. Ons drie teams zijn allen specialisten in hun eigen regio en kennen de markt als geen ander.





**THOMA  
POST**

BEDRIJFSMAKELAARS

## Even voorstellen



### **Peter Kolkman**

Vestigingsmanager  
Bedrijfsmakelaardij Apeldoorn  
peterkolkman@thomapost.nl  
055-5260860

Geboren en getogen in de regio en sinds 2004 werkzaam in het bedrijfsmatig onroerend goed. De eerste jaren als Bedrijfsmakelaar in de Stedendriehoek (Apeldoorn - Deventer - Zutphen) en daaropvolgend een aantal jaren als Commercieel Manager bij een landelijk opererende vastgoedbelegger en projectontwikkelaar.

Met veel enthousiasme en een actieve marktbenadering hoop ik u als ondernemer succesvol bij te mogen staan.

"Een uitgebreid en kwalitatief hoogwaardig netwerk is onontbeerlijk in ons fantastische vak"

## Ons bereik op social media



**11.876**

likes



**1.800**

volgers



**1.238**

volgers

# Kenmerken

Hoofdfunctie  
Koopsom/Huurprijs  
BTW belast

Beleggingsobject  
€ 750.000,- k.k.  
nee

Bouwjaar  
Oppervlakte  
Aantal verdiepingen

1928  
ca. 303 m<sup>2</sup>  
3

Onderhoud binnen  
Onderhoud buiten

Goed  
Goed

Parkeren  
Ligging

Aan de openbare weg  
Nabij het centrum van Apeldoorn



# Omschrijving

Beleggingsobject gelegen op leuke locatie nabij het centrum van Apeldoorn. Het object bestaat uit een verhuurde kantoorruimte en twee bedrijfsunits op de begane grond en verhuurde kamers t.b.v. wonen op de verdiepingen.

## BEREIKBAARHEID

Het object is gelegen aan de Deventerstraat, de toegangsweg tot het hart van het centrum van Apeldoorn met in de directe omgeving zakelijke dienstverlening, winkels, diverse horeca en op circa 300 meter van diverse bushaltes richting Centraal Station. Ook de ligging ten opzichte van uitvalswegen is zeer gunstig met de ligging aan de Deventerstraat, één van de belangrijkste invalswegen van Apeldoorn met directe ontsluiting tot de A1 en A50.

## OPPERVLAKTE

ca. 303 m<sup>2</sup> (bron: BAG Viewer).

Van het object is geen NEN2580 meetrapport beschikbaar. De genoemde oppervlakten zijn slechts indicatief. Eventuele afwijkingen hierin vormen geen aanleiding tot verrekening.

## HUURGEGEVENS

De totale huurstream per jaar bedraagt € 65.172,-. Het object is volledig verhuurd, u kunt het verhuuroverzicht bij ons opvragen. De totale huuropbrengst bedraagt € 7.042,- (incl. € 1.695,- servicekosten) per maand. BTW is niet van toepassing.

## KADASTER

Gemeente Apeldoorn  
Sectie M  
Nummer 3861  
Grootte 311 m<sup>2</sup>

## BESTEMMING

Bij de gemeente Apeldoorn valt het onderhavige onroerend goed in het vigerende bestemmingsplan Stadsdeel Noord-Oost herstelplan welke onherroepelijk is vastgesteld op 17 augustus 2017. Het perceel is bestemd voor 'Kantoor' en heeft de functieaanduidingen 'detailhandel' en 'wonen'.

## OMGEVINGSVERGUNNING

De Gemeente Apeldoorn heeft op 29 mei 2024 een vergunning verleend voor het omzetten van zelfstandige woonruimte in onzelfstandige woonruimte en/of het exploiteren van 5 kamerverhuurpanden voor (wederom) een termijn van 2 jaar ingaande op 5 november 2024.

## VRAAGPRIJS

€ 750.000,-- k.k.

## KOSTEN KOPER

De overdrachtsbelasting en notariskosten zijn voor rekening van de koper.

## AANVAARDING

In overleg.

## MILIEU

Bij verkoper zijn geen feiten bekend die wijzen op een vervuiling van bodem of grondwater. Ook zijn er geen (ondergrondse)tanks aanwezig. Evenmin is bij verkoper bekend dat er asbesthoudende materialen zijn gebruikt, maar gezien het bouwjaar van het object kan het niet volledig worden uitgesloten. Het staat u vrij om dit te onderzoeken. De termijnen die ten grondslag liggen aan deze verkoop, geven geïnteresseerde partijen ruim voldoende tijd om dergelijke zaken te onderzoeken.

# Omschrijving

## **STAAT VAN HET OBJECT BIJ OVERDRACHT**

Uitgangspunt is dat het object "as is, where is" wordt verkocht en overgedragen. Mede gelet hierop en onverminderd het overigens in de verkoopbrochure bepaalde, wordt hierbij bepaald dat indien het verkochte of een deel daarvan eigenschappen heeft of mist respectievelijk gebreken heeft, van welke aard of omvang dan ook, dat

1. dit nimmer aanleiding zal zijn tot ontbinding, vernietiging of wijziging van de onderhavige overeenkomst of tot enigerlei verrekening;
2. koper verkoper nimmer zal aanspreken tot het betalen van enige schadevergoeding, in welke vorm ook.

De baten, lasten, belastingen, heffingen en dergelijke komen voor rekening van koper met ingang van de datum van de notariële overdracht. De dan lopende baten, lasten, belastingen, heffingen en canons, zullen per die datum tussen partijen naar rato van tijd worden verrekend. Deze verrekening vindt gelijktijdig plaats met de betaling van de koopsom.

## **ZEKERHEIDSTELLING**

Bankgarantie c.q. waarborgsom ter grootte van 10 % van de koopsom.

## **DISCLAIMER**

Alhoewel deze informatie met de grootst mogelijke zorgvuldigheid is samengesteld kan Thoma Post Bedrijfsmakelaars geen aansprakelijkheid aanvaarden voor eventuele onjuistheden dan wel voor verwachtingen gebaseerd op deze informatie, welke als vrijblijvende informatie dient te worden beschouwd. Overigens wordt onze aansprakelijkheid in alle gevallen beperkt tot het bedrag dat, in het desbetreffende geval wordt uitgekeerd krachtens de door ons afgesloten beroepsaansprakelijkheidsverzekering. Tenzij schriftelijk anders is overeengekomen, zijn op al onze werkzaamheden de Algemene Voorwaarden van de NVM van toepassing.

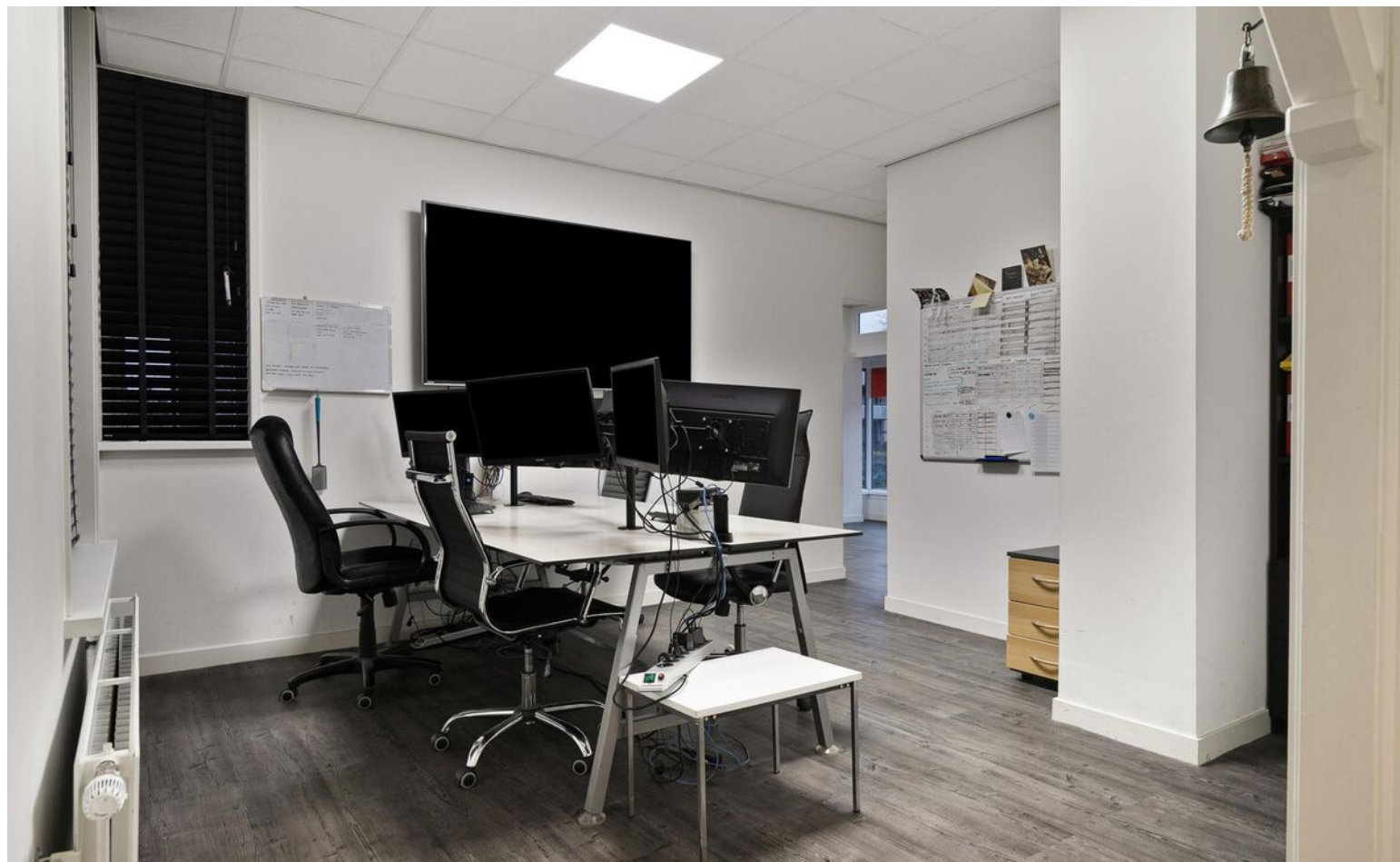

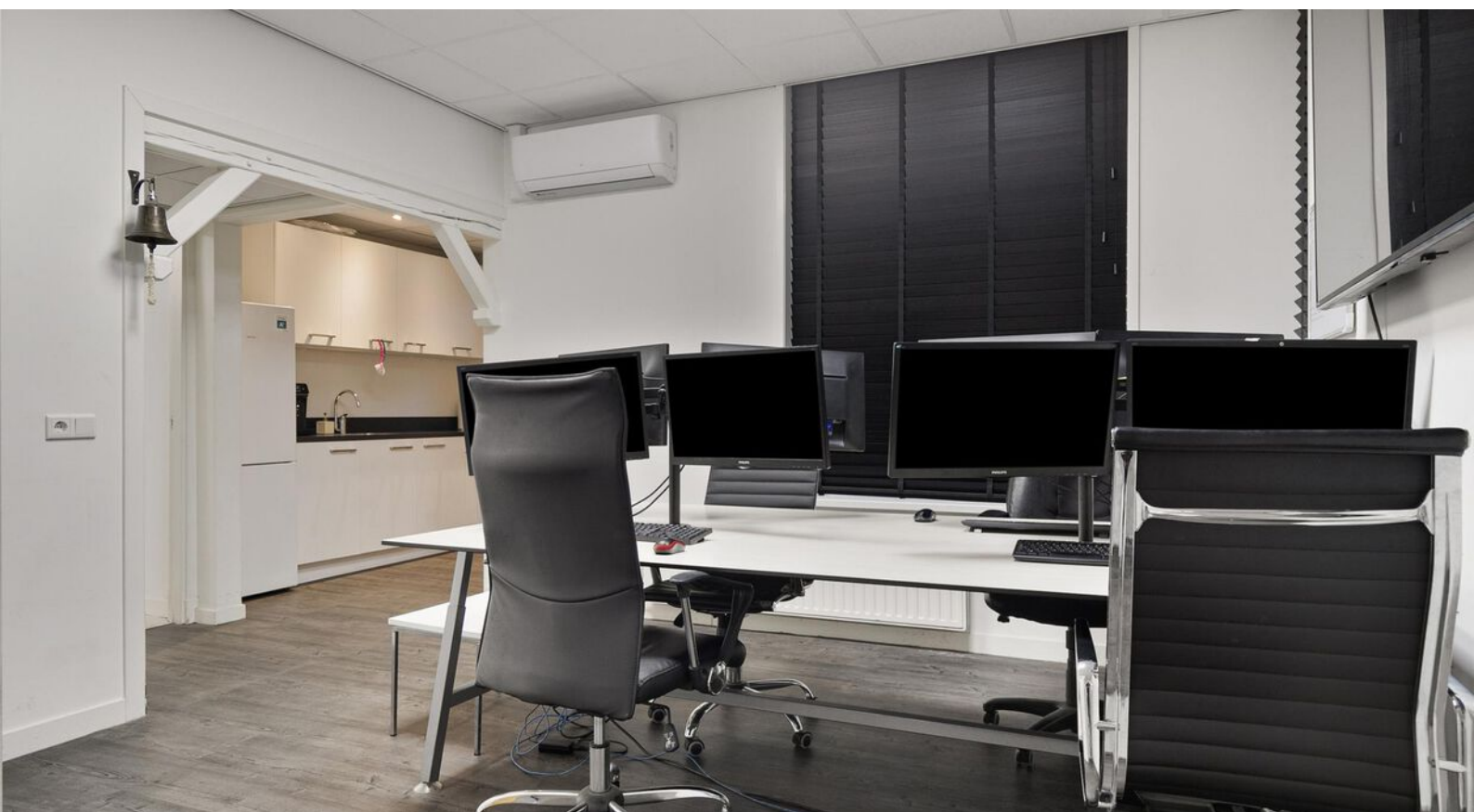













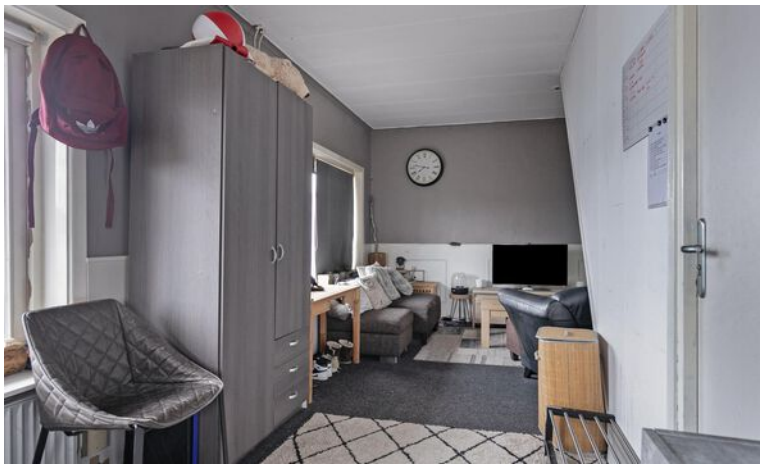
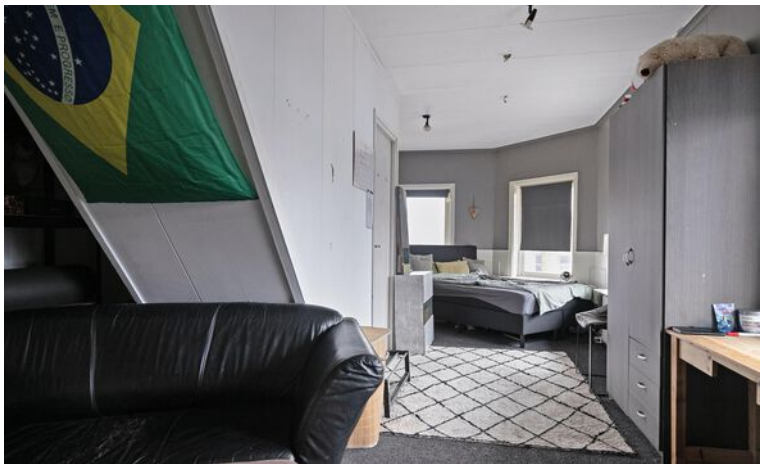



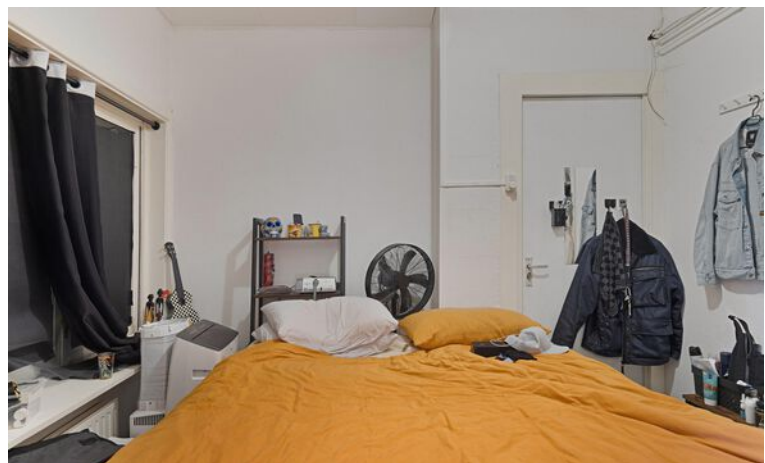
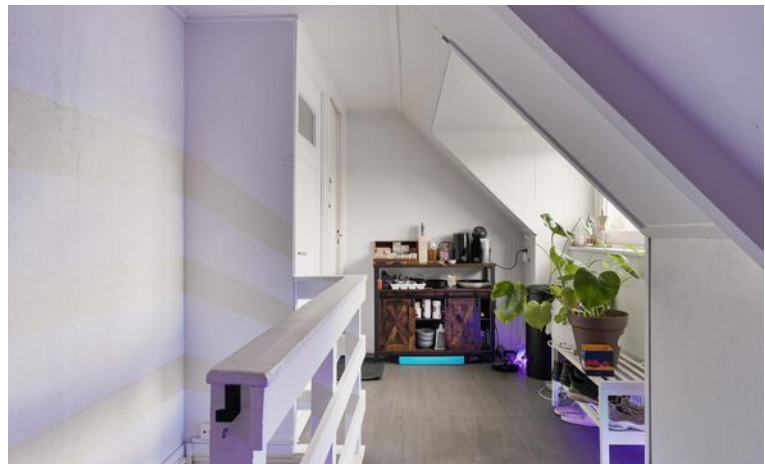



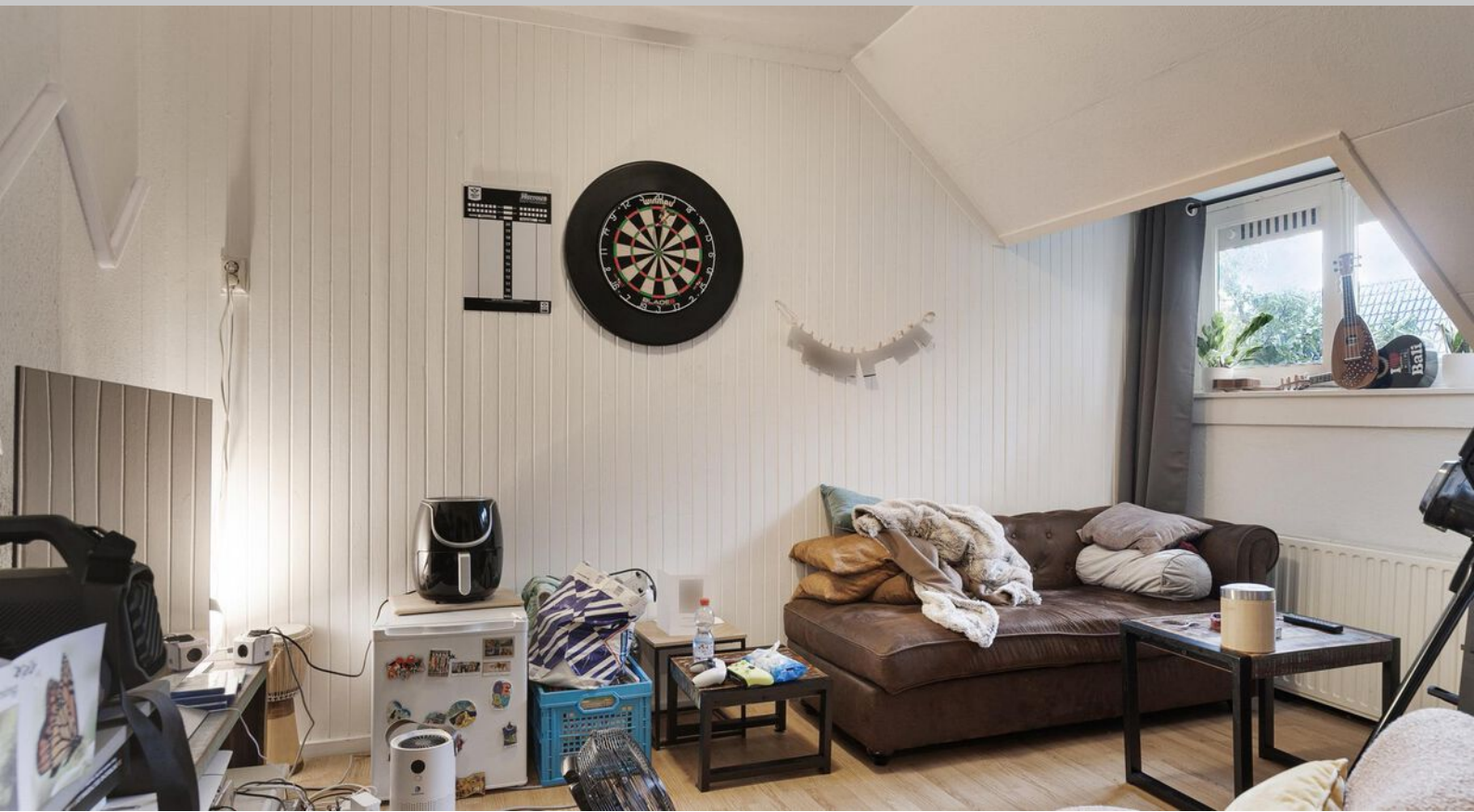



# Plattegrond



Deze plattegronden zijn opgemaakt voor indicatieve doeleinden.  
Hieraan kunnen geen rechten worden ontleend.

# Plattegrond



**Deze plattegronden zijn opgemaakt voor indicatieve doeleinden.  
Hieraan kunnen geen rechten worden ontleend.**

# Plattegrond



**Deze plattegronden zijn opgemaakt voor indicatieve doeleinden.  
Hieraan kunnen geen rechten worden ontleend.**

Kadastrale kaart

Uw referentie: PKO



<p><b>12345</b> Perceelnummer</p> <p><b>25</b> Huisnummer</p> <p>— Vastgestelde kadastrale grens</p> <p>— Voorlopige kadastrale grens</p> <p>— Administratieve kadastrale grens</p> <p>— Bebouwing</p>	<p>Schaal 1: 500</p> <p>Kadastrale gemeente Apeldoorn</p> <p>Sectie M</p> <p>Perceel 3861</p>	<p><b>kadaster</b></p> 
--	---	--

Voor een eensluitend uittreksel, geleverd op 26 januari 2024  
De bewaarder van het kadaster en de openbare registers

Aan dit uittreksel kunnen geen betrouwbare maten worden ontleend.  
De Dienst voor het kadaster en de openbare registers behoudt zich de intellectuele eigendomsrechten voor, waaronder het auteursrecht en het databankenrecht.

# Locatie op de kaart

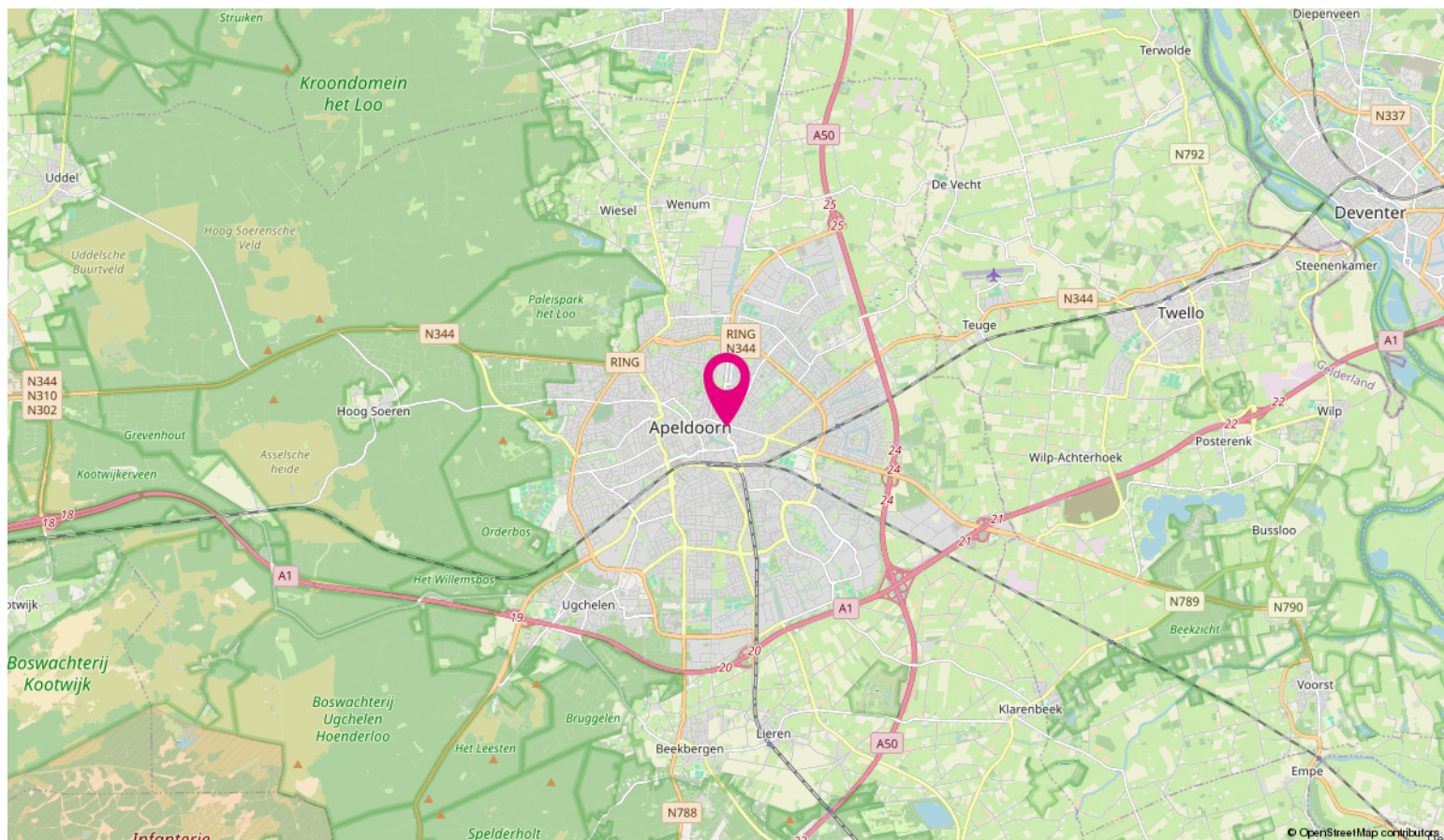
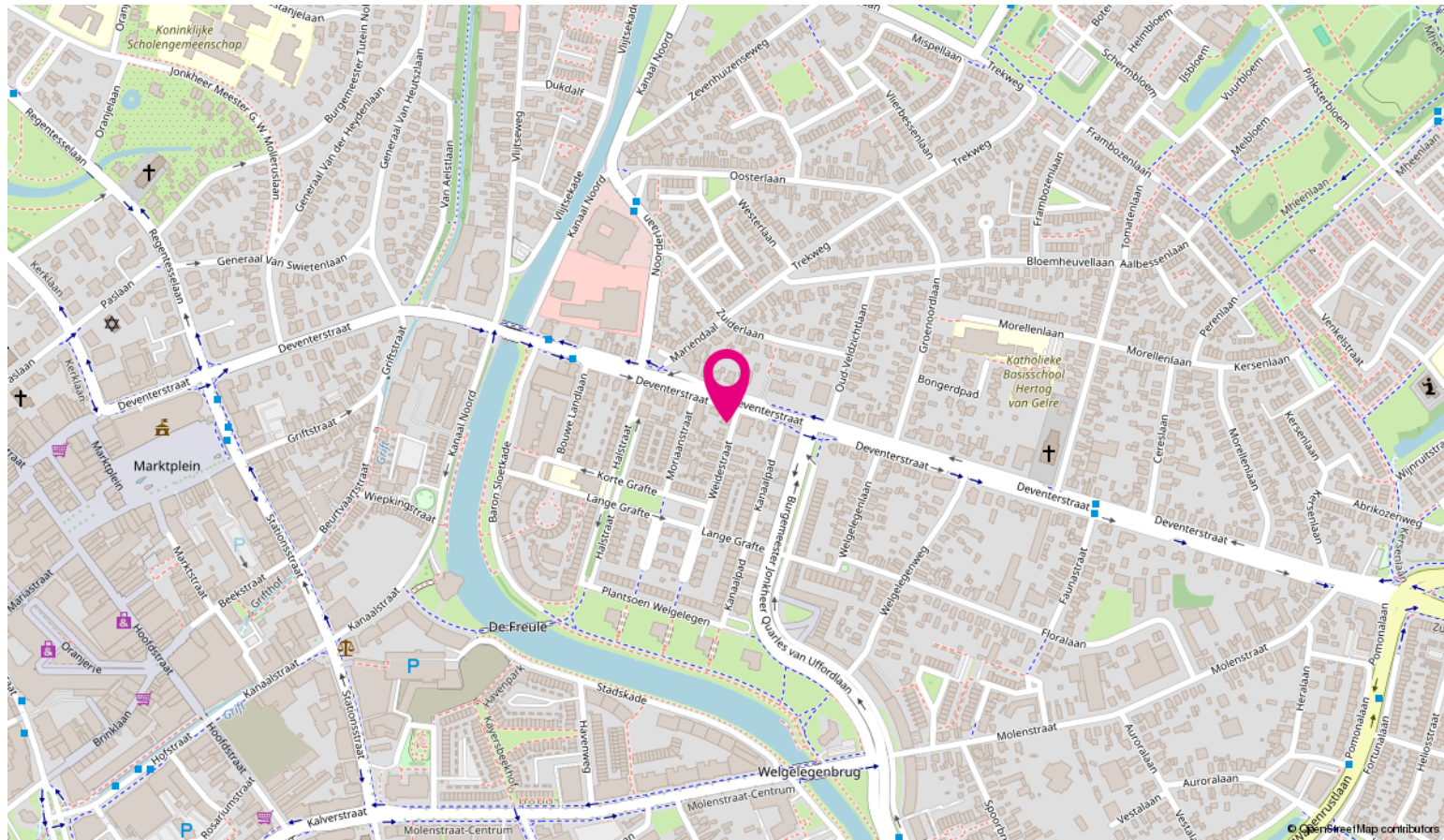

# Ondernemen in Stedendriehoek



Stedendriehoek is de naam voor een samenwerking tussen 6 gemeenten uit Gelderland en Overijssel. Het gebied omvat de driehoek rondom de steden Apeldoorn, Deventer en Zutphen. In het gebied wonen meer dan 414.000 mensen.

De regio is een landelijke omgeving. Kenmerkend zijn de bosrijke Veluwe, de Ijsselvallei en het coulisselandschap van de Graafschap en Salland. Apeldoorn staat bekend om het 'groene karakter' en het 'huisjesstructuur'. Deventer en Zutphen staan bekend als historische Hanzesteden.

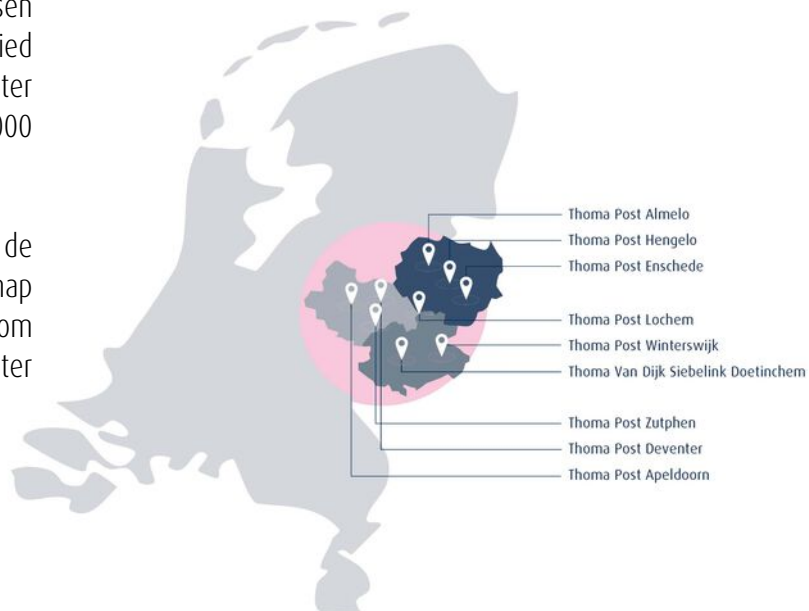

Bovenstaande kaart laat zien in welke regio's Thoma Post Bedrijfmakelaars werkzaam is en waar onze tien kantoren gevestigd zijn.



## Wij stellen ons graag aan u voor



**Jan Wiggers**  
Bedrijfsmakelaar RT



**Peter Kolkman**  
Vestigingsmanager



**Inge Noppers**  
Commercieel medewerker  
binnendienst



**Maarten Segers**  
Commercieel medewerker  
binnendienst



**Linda Brak**  
Vastgoedadviseur

### Expertises Thoma Post Bedrijfsmakelaars Stedendriehoek

Vanuit onze strategische gelegen kantoren in Apeldoorn, Deventer en Zutphen hebben wij een perfect overzicht van de zakelijke markt. Wij bieden de volgende bedrijfsmatige expertises:

- bedrijfspand aankopen,
- bedrijfspand verkopen,
- bedrijfspand huren,
- bedrijfspand verhuren,
- beleggen in bedrijfsmatig vastgoed,
- bedrijfspand taxeren.

Naast deze bedrijfsgerelateerde expertises kunt u ook bij ons terecht voor advies over het kopen van een woning, verkopen van uw woning, taxaties, nieuwbouwprojecten, verzekeringen, hypotheek en woningtaxaties.

### Voordelen van een Bedrijfsmakelaar in Apeldoorn, Deventer en Zutphen

Voor bedrijfsmatig vastgoed bent u bij Thoma Post op het juiste adres. Met meer ervaring, meer vestigingen en meer gecertificeerde Bedrijfsmakelaars helpen wij u graag. Om u zo optimaal mogelijk van dienst te kunnen zijn hebben wij ons werkgebied verdeeld in drie verschillende vestigingen. Voor onze vestigingen in Stedendriehoek (Apeldoorn, Deventer en Zutphen) staan de bedrijfsmakelaars Jan, Peter, Joost en Conny u persoonlijk, met directe lijnen en een heldere communicatie terzijde.



Beleggingen in bedrijfsmatig vastgoed worden, mede in het licht van de actuele ontwikkeling van bijvoorbeeld rentevergoedingen op spaartegoeden, steeds interessanter. Begrijpelijk dat meer en meer Nederlandse en buitenlandse institutionele beleggers, projectontwikkelaars, particuliere beleggers, eigenaren/gebruikers, nationale en regionale overheden, cv- en maatschap oprichters ons weten te vinden en inschakelen als sparringpartner bij het maken van strategische keuzes op het gebied van beleggingsmakelaardij. Of het nu gaat om kantoren, bedrijfscomplexen, horeca, winkels of wooncomplexen, de aan- of verkoop van onroerend goed vanuit beleggingsperspectief is als geen ander een beslissing die een grondige kennis vergt van de markt. En die daarmee vraagt om bedrijfsmakelaars zoals wij die in huis hebben. Bedrijfsmakelaars die ingevoerd zijn in specifiek de beleggingsmakelaardij én actuele marktontwikkelingen niet alleen continu volgen, maar vooral op waarde weten te schatten.

Thoma Post Beleggingen begeleidt en adviseert institutionele en particuliere beleggers bij aan- en verkoop van vastgoed in heel Nederland. Dankzij ons uitgebreide relatienetwerk spelen wij feilloos in op de behoeften van hedendaagse beleggers.

## Taxaties Zakelijk Vastgoed

Een zakelijke taxatie geeft de waarde van een bedrijfsgebouw of een verhuurde woning. Deze waarde heeft u nodig voor de jaarstukken, het verkrijgen van een financiering of natuurlijk het verhuren of verkopen van het pand. De gecertificeerde taxateurs van Thoma Post taxeren bedrijfsobjecten in alle soorten en maten en volgens de geldende richtlijnen. Zo weet u precies waar u financieel aan toe bent. De meeste geldverstrekkers eisen dat de taxatie wordt uitgevoerd door een geregistreerde taxateur.

### Register taxateurs / RICS taxateurs

Onze taxateurs zijn ingeschreven in het NRVT (Nederlands Register Vastgoed Taxateurs). Daarnaast heeft Marsja Hoogvorst de aantekening Addendum Grootzakelijk Vastgoed. Betrouwbare, valide en consistente taxaties zijn in het belang van vele partijen, te beginnen met kopers en verkopers, maar ook ondernemers, financiers, aandeelhouders, aannemers, projectontwikkelaars, (ver)huurders, beleidsmakers, overheden en andere belanghebbenden. Daarom werken we bij Thoma Post met RICS taxateurs. Bovendien zijn wij zeer goed geïnformeerd over de laatste marktontwikkelingen, waardoor je verzekerd bent van een realistische waarde. In een vrijblijvend gesprek lichten wij u graag in over taxaties. Via één van onze vestigingen is een afspraak zo gemaakt. Wij zijn u graag van dienst!



**Ir. Marsja Hoogvorst MSRE  
MRICS RT**

Directeur Taxaties



**Otto Zandbergen RT**  
Register Taxateur

## Thoma Post vestigingen



**Thoma Post Bedrijfsmakelaars Stedendriehoek**  
Loolaan 1, 7314 AA Apeldoorn