

intermakelaars

DE VERTROUWDE SPECIALIST IN HUIS



KERKSTRAAT 26 TE HORST

€ 485.000,-

Beleggingspand in centrum

Te koop – beleggingspand midden in het centrum van Horst – Kerkstraat 26 – 26a – 26b – geheel verhuurd

Het object bestaat uit een commerciële (winkel)ruimte met achtergelegen kantoorruimte/studio op de begane grond en aparte bovenwoning op de verdiepingen. Alle drie de ruimtes zijn verhuurd.

Het pand ligt op een uitstekende centrum- en zichtlocatie, aan de hoofdwinkelstraat van het gezellig centrum omgeven door diverse winkels en nabij het onlangs vernieuwde 't Gasthoes. De verhuurde winkelruimte heeft een totale oppervlakte van ca. 115 m² en een front van ruim 6 meter. De achtergelegen kantoorruimte/studio is ca. 32 m² groot en de bovenwoning heeft een woonoppervlakte van ca. 77 m².

Globale indeling:

Begane grond:

De commerciële ruimte is momenteel ingedeeld als verkoopruimte aan de voorzijde met daarachter een opslagruimte annex personeelsruimte met pantry en aparte toiletruimte.

Via een afgesloten doorgang aan de linkerzijde zijn de bovenwoning en achtergelegen studio bereikbaar. De studio heeft een hal, badkamer met alle voorzieningen en woon-slaapkamer met keuken. Aan de achterzijde ligt nog een eigen tuintje evenals 2 bergingen.

1e verdieping:

Middels een stalen trap vanuit de afgesloten doorgang is het royale dakterras op 1e verdieping bereikbaar, vanuit hier is de toegang tot het appartement. In de hal bevindt zich naast de trap naar de 2de verdieping de toegang tot de toiletruimte. Verder is er op deze verdieping nog een L-vormige woonkamer met open keuken welke weer voorzien is van een inbouwkeuken.

2de verdieping:

Vanuit de hal is toegang tot een kast met cv-installatie en een zeer ruime slaapkamer met dakkapel. Vanuit de slaapkamer is de compleet uitgeruste badkamer toegankelijk.

Verder is er vanuit de hal middels een vlizotrap nog een kleine bergzolder bereikbaar.

Kerkstraat:

Aan het einde van de Kerkstraat is enige tijd geleden 't Gasthoes verbouwd tot een modern, multifunctioneel en duurzaam cultureel centrum waarbij het gebied rond 't Gasthoes ook aangepakt is. Er is een nieuw plein aangelegd en de wijk Hof te Berkel is verbonden met centrum waardoor het centrum van Horst aan de zuidzijde ook een nieuwe/extra toegang heeft gekregen.

Aan de andere kant van de Kerkstraat is onlangs winkelcentrum Kloosterhof her-ontwikkeld en uitgebreid, hierin is onder andere de geheel vernieuwde Jumbo supermarkt gelegen. Dit heeft een enorme boost gegeven aan de uitstraling van dit deel van de winkelstraat.

informatie

Centrum:

Het winkelaanbod in het centrum is gevarieerd en kent een complete branchering van winkels en horecagelegenheden. Er zijn zowel diverse lokale ondernemers gevestigd, evenals de grote landelijke ketens. Voorbeelden hiervan zijn onder andere Xenos, Hema, Kruidvat, Shoeby, Takko, Action, Scapino en Etos. Eveneens zijn er vier grote supermarkten gevestigd in het centrum. Rondom liggen diverse parkeerterreinen (met parkeerschijf, 2 uur vrij parkeren) welke zorgen voor voldoende parkeergelegenheid. Horst is mede door haar parkeerbeleid erg toegankelijk voor de regio.

Horst heeft een belangrijke regio-functie en trekt een bovengemiddeld aantal bezoekers en ondernemers aan. Tevens heeft de omgeving Horst veel vakantiegangers in haar vele vakantieparken.

Bestemming:

De huidige bestemming is "Centrum" waarbij toegestaan zijn:

- detailhandel, geen supermarkt zijnde;
- horeca van categorie 1 en/of 2;
- kantoren;
- dienstverlening;
- maatschappelijke voorzieningen;
- wonen.

Overig:

- Oorspronkelijk bouwjaar 1929.
- Perceeloppervlakte 285 m².
- Oplevering in de huidige staat, waarbij alle drie de ruimtes (afzonderlijk) verhuurd zijn.
- Complex wordt verkocht in verhuurde staat, 'as is'.
- Object heeft 3 huisnummers.
- Voorbehoud: goedkeuring eigenaar.
- Voor meer informatie aangaande de huurstromen verzoeken wij u om contact met ons op te nemen.

Voor meer informatie kunt u contact opnemen met ons kantoor.







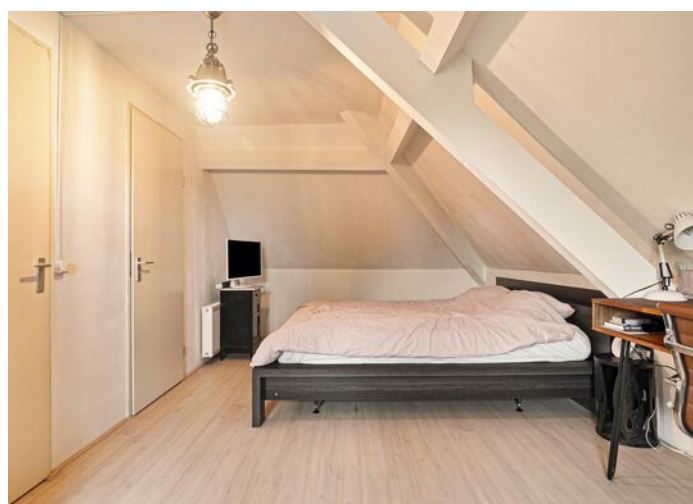





Studio

De studio heeft een hal, badkamer met alle voorzieningen en woon-slaapkamer met keuken. Aan de achterzijde ligt nog een eigen tuintje evenals 2 bergingen.













Commerciële ruimte

De commerciële ruimte is momenteel ingedeeld als verkoopruimte aan de voorzijde met daarachter een opslagruimte annex personeelsruimte met pantry en aparte toiletruimte.

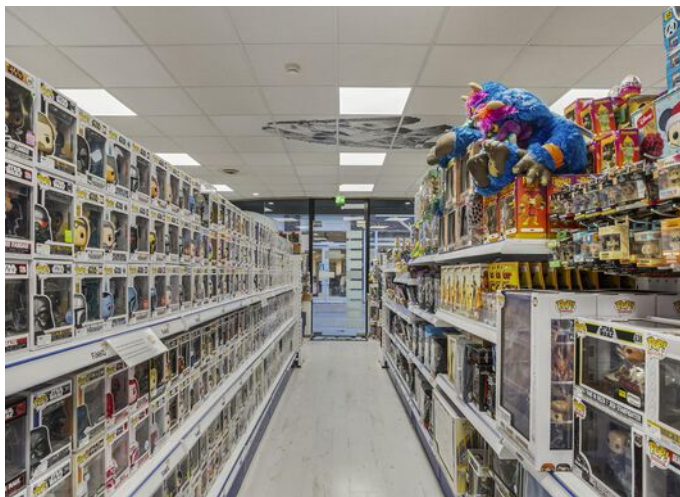





OLD SCHOOL TOYS

OPZINGSTIJDEN:
VRIJDAG: 11:00 - 20:00
ZATERDAG: 10:00 - 19:00

POP! CULTURE

STAR WARS

OLD SCHOOL TOYS

MARVEL COMICS

WWW.OLD-SCHOOL-TOYS.NL

DURLING

2E PAAR 50% korting

Begane grond



Deze plattegronden zijn opgemaakt voor indicatieve doeleinden.
Hieraan kunnen geen rechten worden ontleend.

1e verdieping

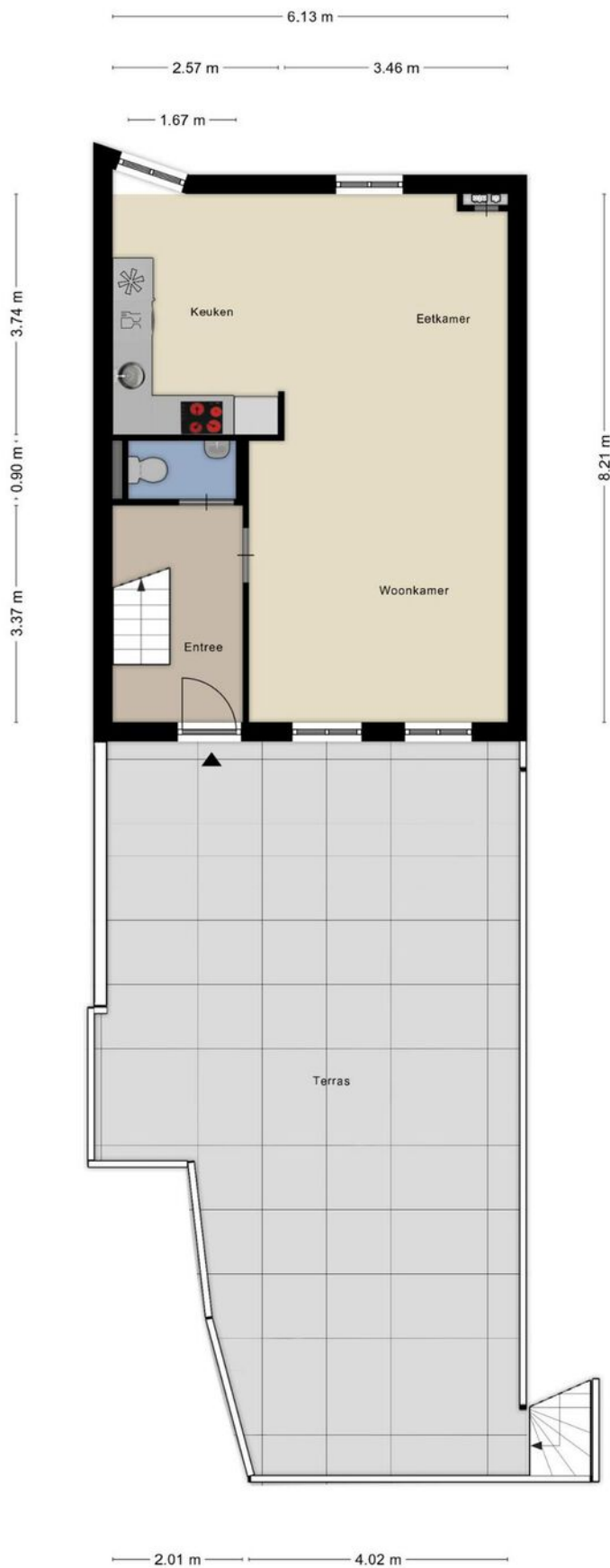

**Deze plattegronden zijn opgemaakt voor indicatieve doeleinden.
Hieraan kunnen geen rechten worden ontleend.**

2e verdieping

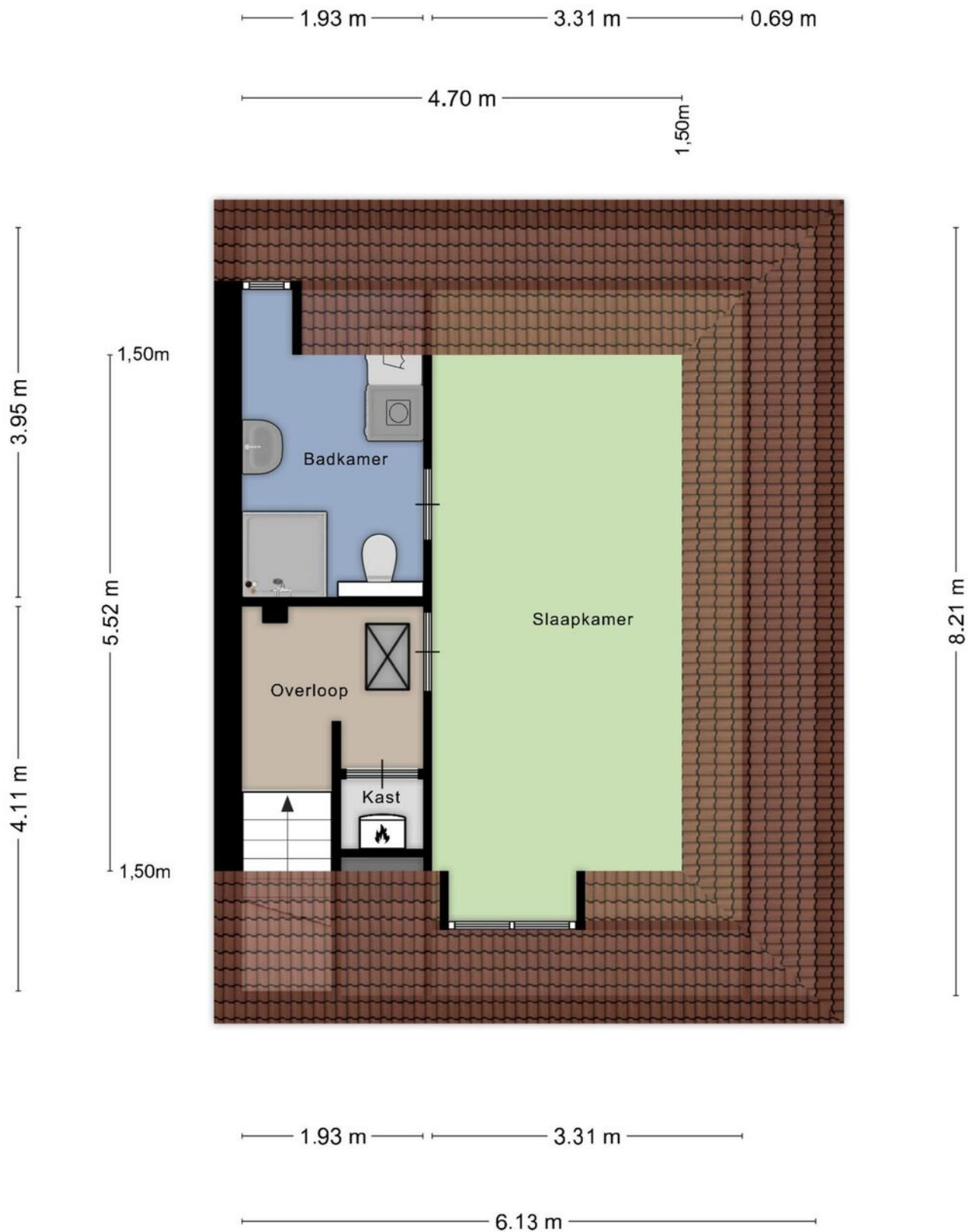

**Deze plattegronden zijn opgemaakt voor indicatieve doeleinden.
Hieraan kunnen geen rechten worden ontleend.**

Berging

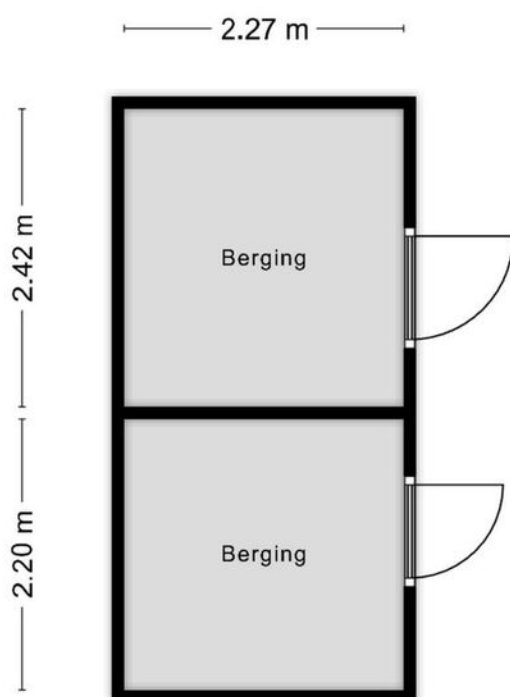

**Deze plattegronden zijn opgemaakt voor indicatieve doeleinden.
Hieraan kunnen geen rechten worden ontleend.**



WERKEN IN HORST AAN DE MAAS

Gelegen in Noord-Limburg tussen de stedelijke centra van Venlo en Venray en in het landelijke gebied van Peel & Maas. De gemeente telt 40.000 inwoners verdeeld over 16 woonkernen. Diverse malen gekozen tot beste Limburgse woongemeente. In het centrum van Horst vindt u een uitgebreid en gezellig winkelcentrum. Ook de kernen Sevenum en Grubbenvorst hebben op winkelgebied meer dan voldoende te bieden. Daarnaast zijn er in de diverse andere kernen winkels te vinden voor de dagelijkse boodschappen.

De bereikbaarheid van Horst aan de Maas is uitstekend door de centrale ligging ten opzichte van steden als Eindhoven, Nijmegen en Maastricht. Maar ook het Duitse Roergebied (o.a. Düsseldorf en Keulen) is goed te bereiken. De autosnelwegen A73, A67 en A2 zijn vanuit Horst aan de Maas snel te bereiken.

De luchthavens van Eindhoven Airport, Niederrhein (Weeze) en Dusseldorf zijn allen binnen 45 minuten met de auto te bereiken.

Horst aan de Maas wordt omgeven door een uitgestrekt landelijk gebied (bos, heide en vennen) en de kernen Grubbenvorst, Lottum en Broekhuizen liggen aan de Maas. Ook heeft Horst aan de Maas een eigen zwembad. Voor een ontspannen of spannend baantje golf kunt u goed terecht op golfgreen van de Golfhorst in de kern America of de Peelse Golf in Sevenum. In Sevenum vindt u ook het attractiepark "Toverland", ruim 650.000 bezoekers per jaar en het leukste uitje van Nederland.

Het is wel duidelijk dat u zich geen moment hoeft te vervelen in Horst aan de Maas. U kunt wandelen, winkelen, fietsen, sporten en recreëren zoveel u wilt.

Kadastrale kaart

Deze kaart is noordgericht. Aan dit uittreksel mogen geen maten worden ontleend.

De auteursrechten zijn voorbehouden aan de Dienst voor het Kadaster en de openbare registers.

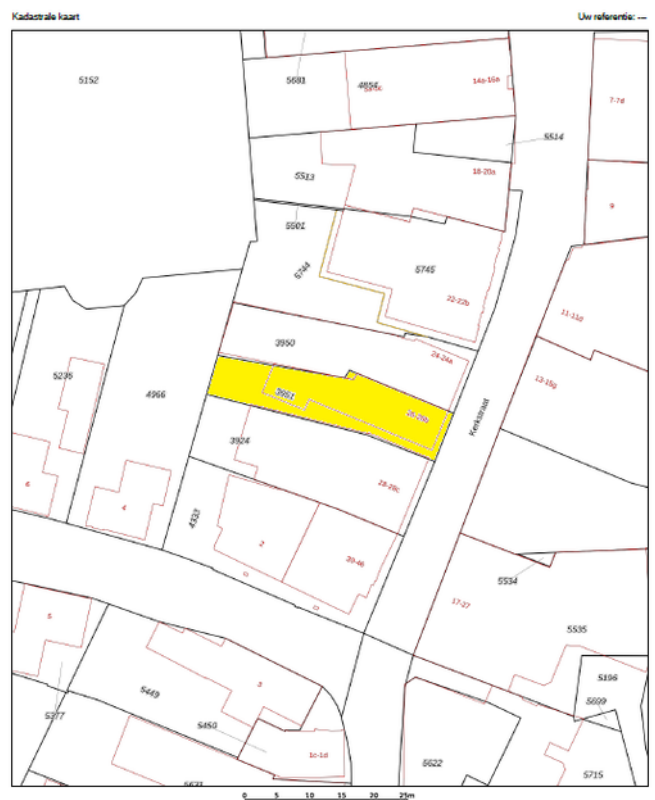

HÉ ONDERNEMER!

6 redenen om jouw bedrijf te vestigen in Horst Centrum



1 EEN COMPACT EN GEMOEDELIJK CENTRUM

Horst heeft een compact en gemoedelijk centrum met een veelzijdig aanbod aan winkels en horecagelegenheden. In de winkelstraat zitten de **bekende winkelketens** waaronder Action, Hema, Kruidvat en Albert Heijn. Daarnaast kent Horst diverse **lokale, hippe winkels en vers aanbieders** waar de consument wordt voorzien van deskundig, persoonlijk advies. Van Nijmegen tot Roermond komen consumenten voor deze speciaalzaken naar het centrum van Horst. Voor de gezelligheid komt men graag naar de diverse lunchrooms, koffiezaken, gezellige cafés en restaurants. **Parkeren in Horst is gratis** op één van de 1.000 parkeerplaatsen met of zonder parkeerschijf. Ook zijn er in Horst oplaadpunten voor elektrische auto's.

2 IN EEN STERKE EN GROENE GEMEENTE

De gemeente heeft een landelijke omgeving met een sterke **food- en agribusiness** achtergrond. Gelegen in de provincie Limburg is Horst aan de Maas de grootste gemeente met een **oppervlakte van 19.192 hectare**. Er zijn **18.593 huishoudens** met een gemiddelde dichtheid van 576 adressen per km². Er wonen ruim **43.000 inwoners** in de gemeente Horst aan de Maas verdeeld over **16 dorpen**; Horst, America, Meterik, Broekhuizenvorst, Sevenum, Hegelsom, Tienray, Broekhuizen, Grubbenvorst, Lottum, Swolgen, Griendtsveen, Melderslo, Meerlo, Kronenberg en Evertsoord.

3 INWONERS VAN DE GEMEENTE HORST AAN DE MAAS

Het aantal inwoners in de gemeente Horst aan de Maas is de afgelopen tien jaar flink gestegen. Het aantal is met 1.574 personen toegenomen van 41.465 in 2010 tot 43.039 in 2022.

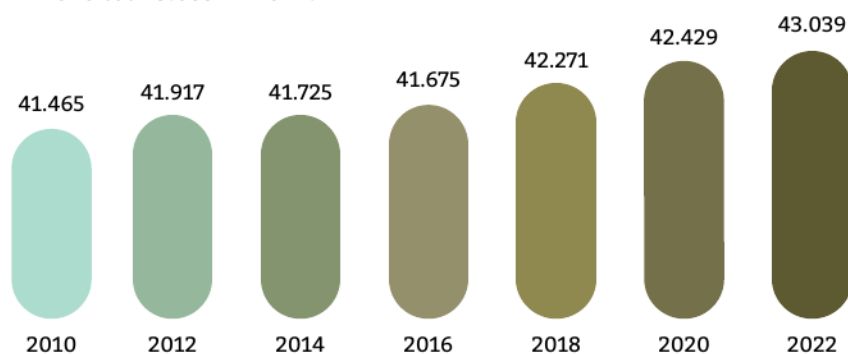

Staafdiagram: groei inwoners gemeente Horst aan de Maas tussen 2010-2022.

RETAIL ONDERNEMER AAN HET WOORD

LARA VAN DEN BERG

KRUIMEL

SINDS APRIL 2017
ONDERNEMER
IN HORST

"Mijn naam is Lara, getrouwd met Frans, mama van Fiene en inmiddels trotse eigenaresse van Kruiemel, de leukste baby & kids boutique van Horst en omstreken! Daarvoor heb ik mezelf vier jaar lang brocanteur mogen noemen, doordeweeks runde ik mijn winkel 'Façon de Vivre' in Horst en in de weekenden reisde ik op en neer naar Frankrijk op zoek naar de mooiste brocante schatten. Toen door corona de inkopen stil kwamen te liggen en wij in verwachting waren van ons eerste kindje, ontstond het idee voor Kruiemel. Ik kwam er tijdens mijn zwangerschap vrij snel achter dat de gemeente Horst aan de Maas nog een leuke babywinkel miste, daar heb ik eigenhandig verandering in gebracht! In september 2021 is Kruiemel geopend als baby boutique, inmiddels is daar ook een kids assortiment aan toegevoegd. Horst kent de gezelligheid van een dorp en het uitgebreid winkelaanbod van een stad. Je kunt voor zo'n beetje alles wat ik mij kan bedenken goed slagen in het centrum van Horst. De diversiteit in winkels, veel zelfstandige, lokale ondernemers en enkele grotere ketens vullen de winkelstraat. In combinatie met de leuke activiteiten die georganiseerd worden is Horst een trekpleister voor jong en oud."

4 DE HORSTER WONINGMARKT GROEIT EN BLOEIT

Horst aan de Maas wordt door inwoners gezien als een zeer aantrekkelijke gemeente om in te wonen. Jongeren blijven hier graag om te wonen en werken en ook ouderen vinden hier een fijne plek. Er wordt geïnvesteerd in woningen voor alle doelgroepen. **De gemeente wil daarom voor 2025 vergunningen verstrekken voor de bouw van 1.000 nieuwe woningen.** De gemeente heeft ook gezocht naar andere innovatieve, duurzame manieren om woningaanbod te creëren. **In 2022 hebben 50 bestaande panden een nieuwe woonfunctie gekregen.**

5 WAT HEBBEN DE HORSTERNAREN TE BESTEDEN EN WAAR GEVEN ZE HUN GELD AAN UIT?

Het gestandaardiseerde **besteedbaar inkomen per inwoner van de gemeente Horst aan de Maas bedroeg in 2020 gemiddeld €33.000.** Ten opzichte van het landelijke bruto besteedbaar inkomen in 2020, wat staat op €32.400, zit de gemeente Horst aan de Maas net iets **boven het gemiddelde.**

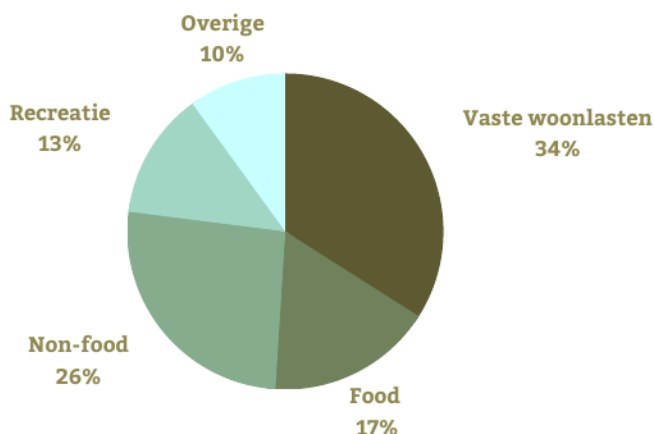

Taartdiagram: bestedingspatroon inwoners gemeente Horst aan de Maas 2020.

6 EEN LEVENDIGE VRIJETIJDSECONOMIE

De gemeente Horst aan de Maas kent een levendige vrijetijdseconomie en telt de meeste overnachtingen van heel Limburg, met **gemiddeld 1.6 miljoen toeristische overnachtingen per jaar en 5 miljoen dag toeristische bezoekers.** Grote publiekstrekkingen van de gemeente zijn Attractiepark Toverland, de Peelbergen en de vele mooie wandel- en fietsroutes langs de Maas. Deze **verblijf- en dagtoeristen geven samen per jaar circa 186 miljoen euro uit.**

 = 68% Nederlandse toeristen

 = 32% Buitenlandse toeristen

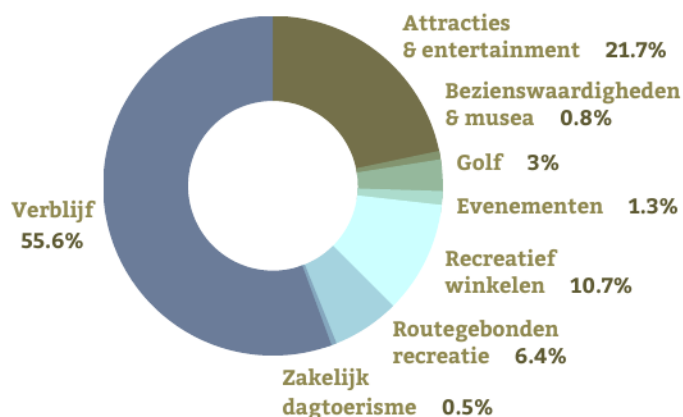

Donutdiagram: bestedingspatroon verblijf- en dagtoeristen gemeente Horst aan de Maas 2022.

RETAIL ONDERNEMERS AAN HET WOORD

MARIEKE WEIJS &
SANDRA WEIJS

SLIJTERIJ WEIJS

SINDS SEPTEMBER
2019 ONDERNEMERS
IN HORST

“Wij zijn Marieke en Sandra Weijs, allebei 33 jaar en afkomstig uit Horst. Samen hebben we twee jaar geleden Slijterij Weijs overgenomen van onze ouders, sindsdien zijn wij dus echt ondernemer, daarvoor draaiden wij al enkele jaren mee in het bedrijf. Onze onderneming bestaat uit een winkel (slijterij), een groothandel (we leveren o.a. aan horeca, sportkantines en doen feestverzorging) en een proeflokaal waar we gemiddeld twee keer per maand een proeverij organiseren.

We zijn dé specialist in wijn, (speciaal)bier, whisky en andere sterke dranken. Horst heeft een grote diversiteit aan winkels. De winkelstraat is niet gevuld met enkel grote ketens, maar veelal zelfstandige ondernemers in zeer uiteenlopende sectoren. Dat maakt het een uniek centrum met een grote aantrekkingskracht voor bezoekers. Het is een gezellig en divers centrum waar je met vragen altijd bij andere ondernemers of het Centrummanagement terecht kunt.”

Locatie en bereikbaarheid

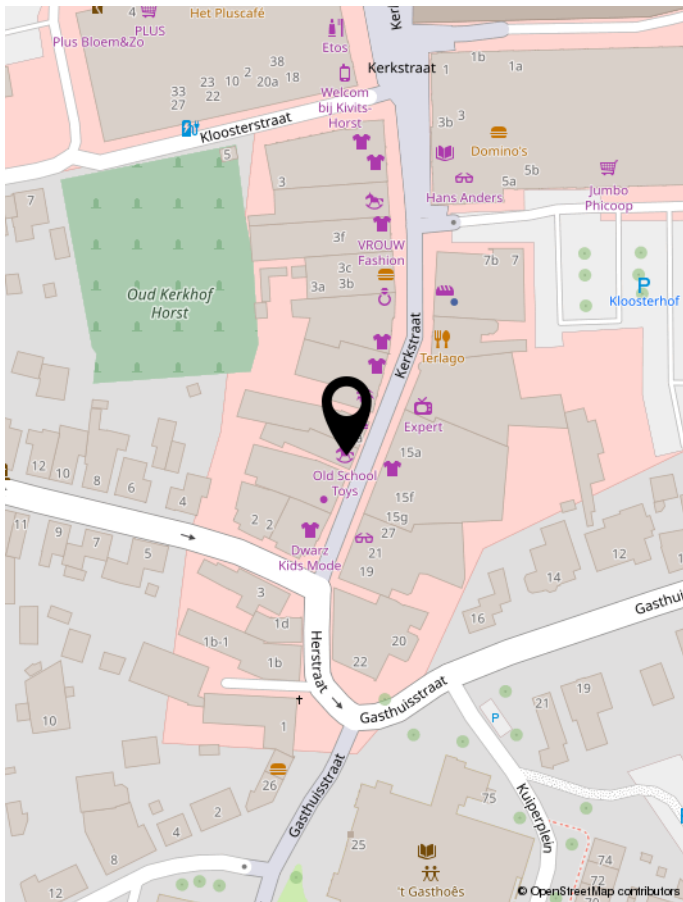

Locatie

Het pand ligt op een uitstekende centrum- en zichtlocatie, aan de hoofdwinkelstraat van het gezellig centrum omgeven door diverse winkels en nabij het onlangs vernieuwde 't Gasthoës.

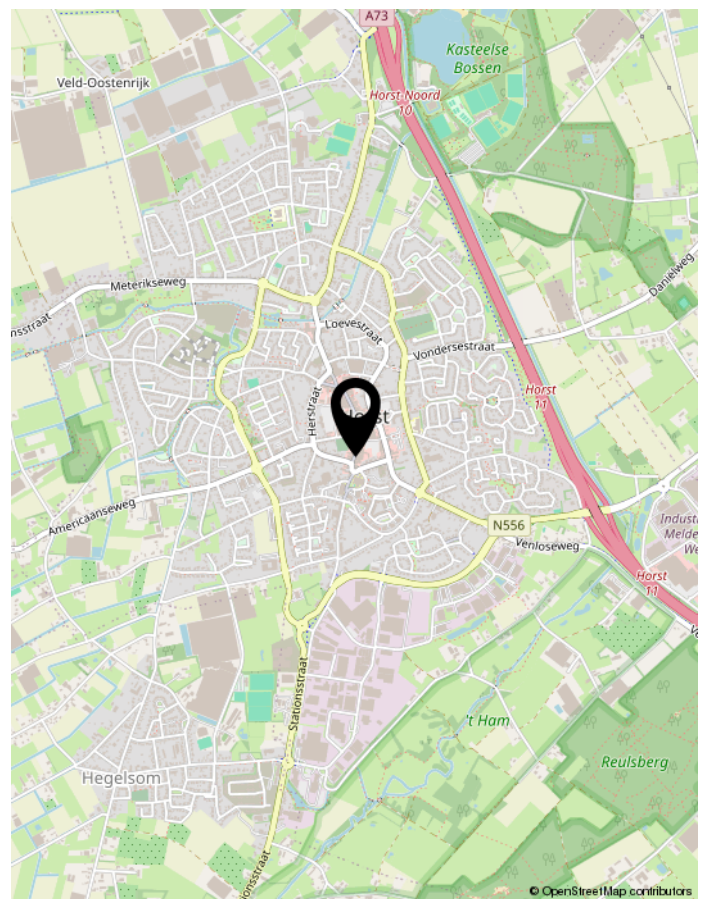
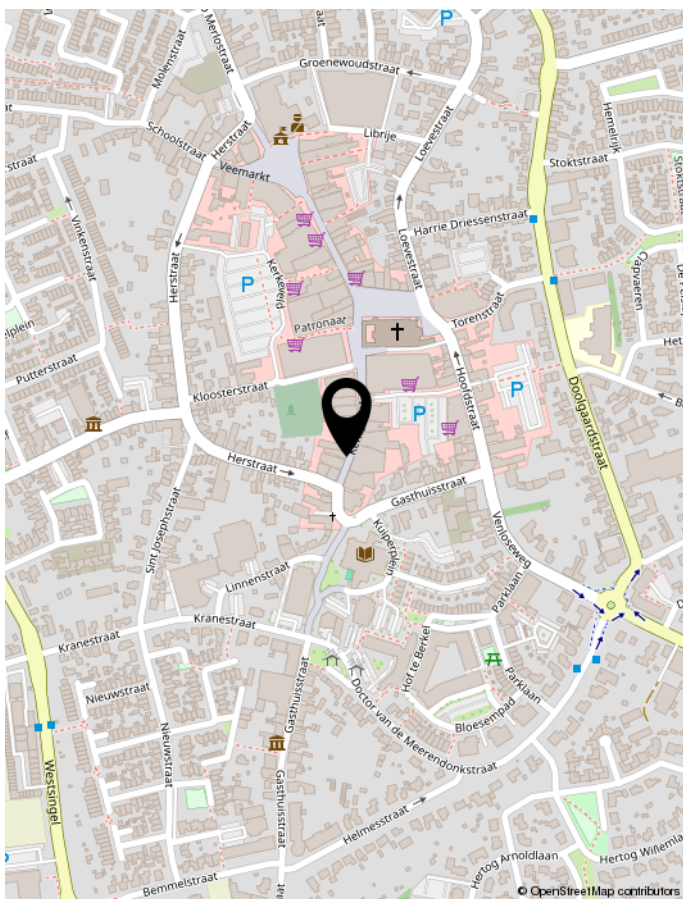

- WELKOM BIJ INTERMAKELAARS -



InterMakelaars is een regionaal opererend makelaarskantoor met marktspecialisten op iedere vestiging. Door onze jarenlange ervaring in combinatie met de lokale marktkennis zijn wij: De vertrouwde specialist in Huis.

Bedrijfsonroerendgoed verkopen of kopen, huren of verhuren.

Als u een bedrijfspand wilt kopen, verkopen, huren of verhuren in Noord-Limburg, bent u bij ons aan het juiste adres. Wij kennen echt iedere straat in de gemeentes Horst aan de Maas, Peel en Maas en Venlo en zijn lokaal betrokken. Bij InterMakelaars weten we dat het kopen, verkopen, huren of verhuren van een bedrijfspand enerverend, uitdagend en spannend is, het gaat immers om geld en emotie. Wij helpen u graag bij het kopen, verkopen, huren of verhuren van uw (nieuwe) werkplek. Wij hanteren hierbij o.a. doeltreffende marketing. Wij zien het gehele proces als een gemeenschappelijke uitdaging en u mag van ons verwachten dat we betrokken en gedreven zijn, ons inleven in uw situatie maar bovenal meedenken met u als onze klant.

Taxaties en advies

In de meeste gevallen vraagt de aankoop van een bedrijfspand een nauwkeurig taxatierapport van het pand. InterMakelaars heeft meerdere gecertificeerde taxateurs in dienst en biedt u een uitgebreide rapportage tegen aantrekkelijke tarieven. Via onze gecertificeerde bedrijfsmakelaars kunnen wij u verder van het juiste advies voorzien. Of het nu gaat om aanhuur-/aankoopbegeleiding, verhuur-/verkoopbegeleiding, taxaties of advies, wij kennen de weg en hebben goede afspraken met diverse accountantskantoren in Noord Limburg.

Disclaimer

Wij stellen het op prijs als u ons naar aanleiding van de brochure en bezichtiging op de hoogte brengt van uw bevindingen zodat wij onze opdrachtgever kunnen informeren.

Deze brochure geeft u een indruk van het pand en vormt slechts de uitnodiging tot het doen van een bieding.

Bij overeenstemming wordt de model koopovereenkomst van de NVM gehanteerd.

Rechtsgeldige koopovereenkomst pas ná ondertekening

Een mondelinge overeenstemming tussen de particuliere verkoper en de particuliere koper is niet rechtsgeldig. Met andere woorden: er is geen koop. Er is pas sprake van een rechtsgeldige koop als de particuliere verkoper en de particuliere koper de koopovereenkomst hebben ondertekend.

Dit vloeit voort uit artikel 7:2 Burgerlijk Wetboek. Een bevestiging van de mondelinge overeenstemming per e-mail of een toegestuurd concept van de koopovereenkomst wordt overigens niet gezien als een 'ondertekende koopovereenkomst'.

Na afloop van het financieringsvoorbehoud dient u een bankgarantie (10%) te verstrekken. Uw geldverstrekker kan dit voor u verzorgen.

Indien het pand gebouwd is vóór 1993 dan zal er een asbestclausule worden opgenomen in de overeenkomst.

Indien de c.v.-ketel in het pand gehuurd is, is koper verplicht de huurovereenkomst van verkoper over te nemen, dan wel voor zijn rekening de overeenkomst af te kopen.

Koper wordt in de gelegenheid gesteld het pand voor aankoop te laten keuren door een erkend bouwkundige. De kosten hiervan zijn voor rekening van koper.

De notariskeuze is voorbehouden aan koper en dient binnen 5 dagen na mondelinge overeenstemming kenbaar te worden gemaakt aan de makelaar.

De notaris dient gevestigd te zijn in de gemeente waarin het pand is gelegen, of in een straal van 15 kilometer rondom het pand. Indien een notaris wordt gekozen buiten deze straal zijn de reiskosten en eventuele kosten van volmachten die verkoper moet maken voor rekening van koper.

Indien de kosten die de notaris in rekening brengt voor het doorhalen van de hypotheek meer bedragen dan € 200,- zijn de meerkosten voor rekening van koper.

Op grond van het Burgerlijk Wetboek rust er op de koper een onderzoeksplicht.

De plattegronden in deze brochure zijn ter indicatie en gemaakt voor promotionele doeleinden. Aan deze plattegronden kunnen geen rechten worden ontleend.

Aan deze brochure kunnen geen rechten worden ontleend.



intermakelaars

DE VERTROUWDE SPECIALIST IN HUIS

www.intermakelaars.com

InterMakelaars Venlo

Hogeschoorweg 98
5914 CH Venlo
T 077-306 71 01
E venlo@intermakelaars.com

InterMakelaars Horst-Venray

Hoofdstraat 11
5961 EX te Horst
T 077-3989090
E horst@intermakelaars.com