

Alphen Aan Den Rijn

Rontgenweg 14 L



van>herk>
bedrijfsmakelaars>



te>koop>

Vraagprijs:
€ 229.000,- k.k.

Jouw>

Bedrijfsmakelaar>

Maak kennis met de bedrijfsmakelaar in Gouda

Al ruim 50 jaar zijn we een begrip in Zuid-Holland. Zo wonen wij in het gebied waar wij domineren. Gouda en de regio kent daarom weinig geheimen voor ons. De combinatie van jarenlange ervaring, ons vermogen goed te kunnen luisteren en een persoonlijke aanpak, heeft gezorgd voor vele contacten.

Dit kan voor jou leiden tot verrassende kansen.



Frederik Jan>
Hordijk>

NVM Register Makelaar-Taxateur

06 19 07 75 61

fjhordijk@vanherk.nl



Omschrijving

Het betreft hier een multifunctionele op een hoek gelegen bedrijfsunit van in totaal circa 104 m², gelijkmatig verdeeld over de begane grond en eerste verdieping. De unit maakt onderdeel uit van een bedrijfsverzamelcomplex van in totaal 24 hoogwaardige bedrijfs- en kantoorruimtes, gelegen op het bedrijventerrein "Molenwetering" in Alphen aan den Rijn nabij de rijksweg N11.

De bedrijfsunit is geschikt voor velerlei soorten bedrijven die behoefte hebben aan werkplaats, kantoor, opslag of anderszins met een eigen toegewezen parkeerplaats voor de bedrijfsunit.

Bereikbaarheid:

De Röntgenweg is gelegen nabij de Rijksweg N11 (Leiden-Alphen aan den Rijn-Bodegraven). Hierdoor is een goede aansluiting gegarandeerd met de snelwegen A4 (Den Haag-Amsterdam en A12 (Den Haag-Utrecht-Arnhem).

Per openbaar vervoer is het object goed te bereiken, dankzij de op enkele minuten loopafstand gelegen bushaltes van waaruit het station van Alphen aan den Rijn goed bereikbaar is. Tevens biedt het busnet goede aansluitingen met in de nabijheid gelegen plaatsen als Leiden en Bodegraven.

Oppervlakte:

ca. 52 m² bedrijfsruimte op de begane grond;

ca. 52 m² kantoorruimte op de eerste verdieping.

Totaal 104 m²

Parkeerplaats(en):

De bedrijfsunit beschikt over 2 eigen parkeerplaatsen.

Vraagprijs:

€ 229.000,- k.k. (er is geen BTW van toepassing).



Omschrijving

VvE bijdrage:

€ 119,- per maand.

Oplevering:

In overleg.

Opleveringsniveau:

De bedrijfsunit is voorzien van onder andere:

begane grond;

- elektrische bediende geïsoleerde sectionaaldeur (3.88 m1 b. x 3.50 m1 h.);
 - voerbelasting begane grond ca. 1.000 kg/m²;
 - vrije hoogte begane grond ca. 3.76 m1;
 - houten trap naar betonnen verdiepingsvloer;
 - diverse wandcontact dozen;
 - diverse lichtarmaturen;
 - centrale verwarming middels radiatoren;
 - toilet;
 - brandblusser;
 - berging met uitstortgootsteen;
 - meterkast (voorzien van water-, gas-, elektra aansluiting, glasvezel- en coax aansluiting);
- verdieping;
- airco-unit;
 - systeemplafond met inbouw verlichtingsspots;
 - toilet;

- laminaatvloer afwerking;

- centrale verwarming middels radiatoren;

- separate keuken ruimte met aanrecht voorzien van spoelbak en losse koelkast.

Bijzonderheden:

Elke transactie behoeft de nadrukkelijke goedkeuring van eigenaar.

Algemeen:

Al het bovenstaande betreft informatie omtrent de verkoop van Rontgenweg 14 L te Alphen aan den Rijn. De informatie is met zorg samengesteld, maar voor de juistheid ervan kan door Van Herk Bedrijfsmakelaars geen aansprakelijkheid worden aanvaard noch aan de vermelde gegevens enig recht worden ontleend. Nadrukkelijk is vermeld dat deze informatieverstrekking niet als een aanbieding of offerte mag worden beschouwd.



Kenmerken



Oppervlakte
104 m²



Bouwjaar
2007



Parkeerplaatsen
2

Hoofdfunctie

Bedrijfsruimte

Oppervlakte

104 m²

Vrije hoogte

376 cm

Vrije overspanning

4 m

Vloerbelasting

1000 kg /m²

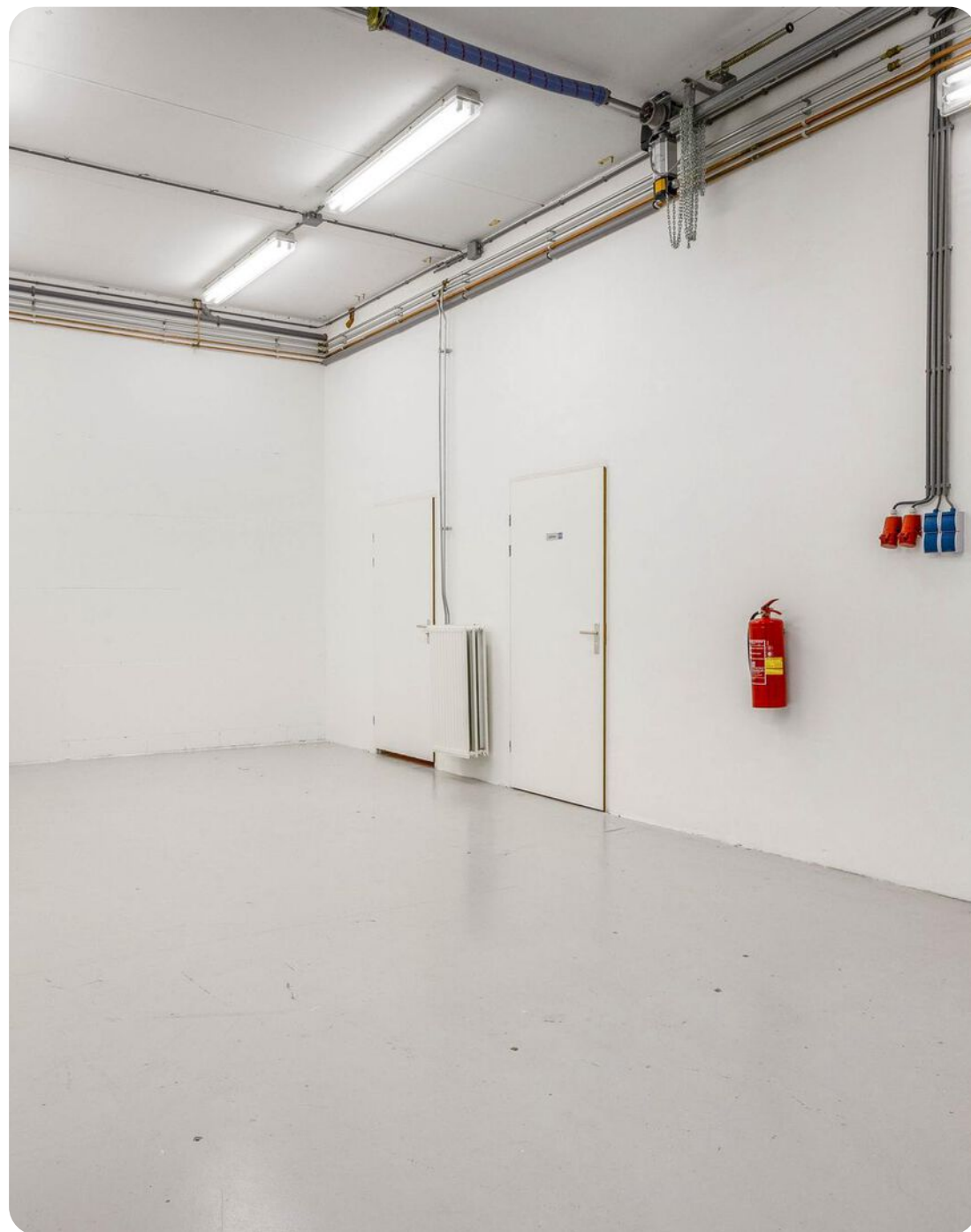

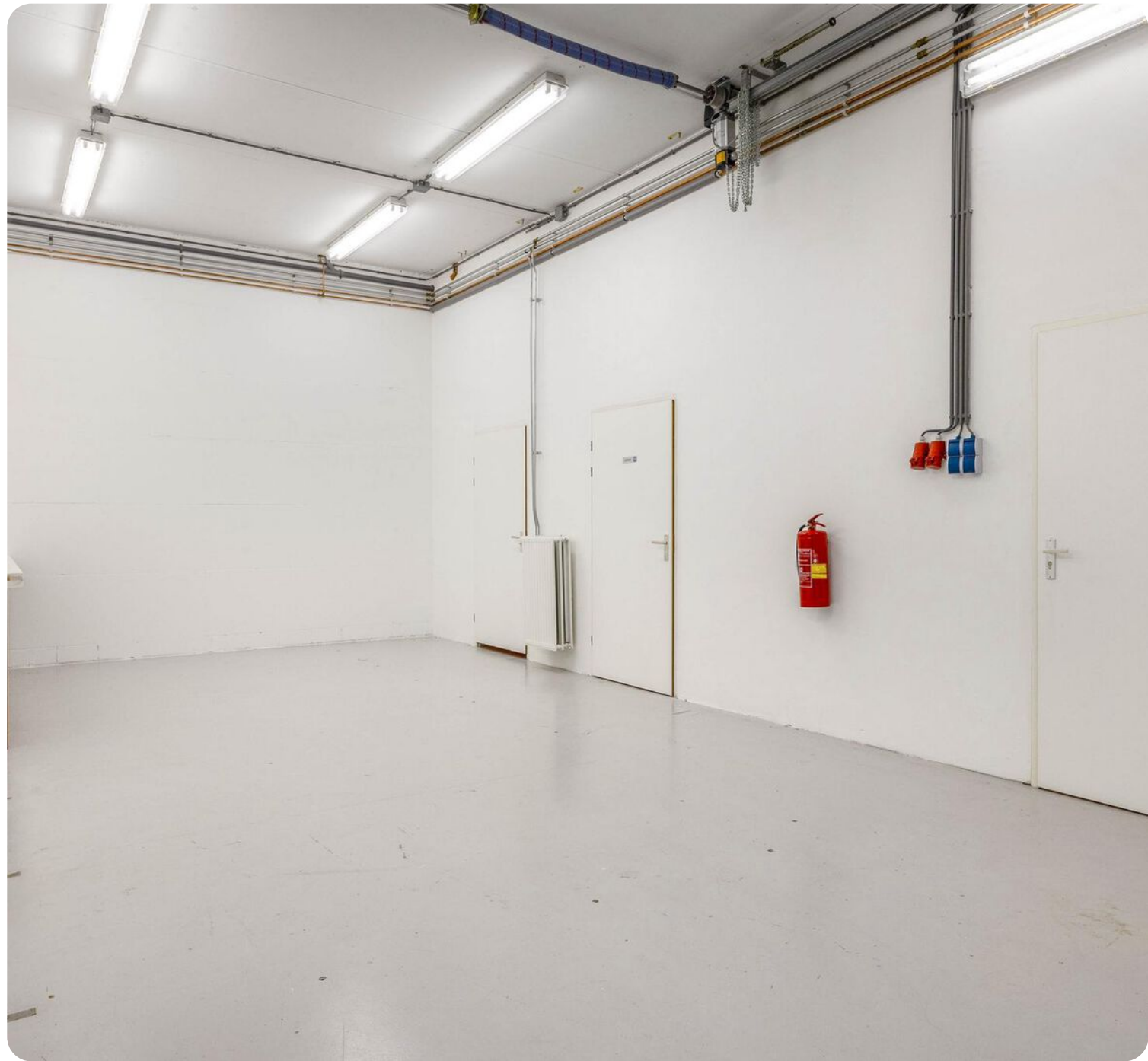



Plattegrond – begane grond

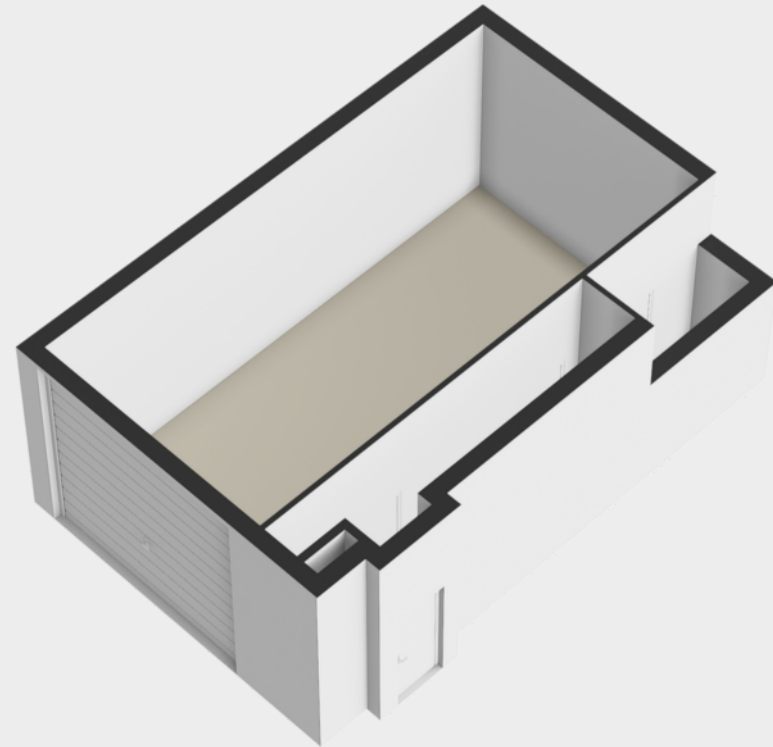
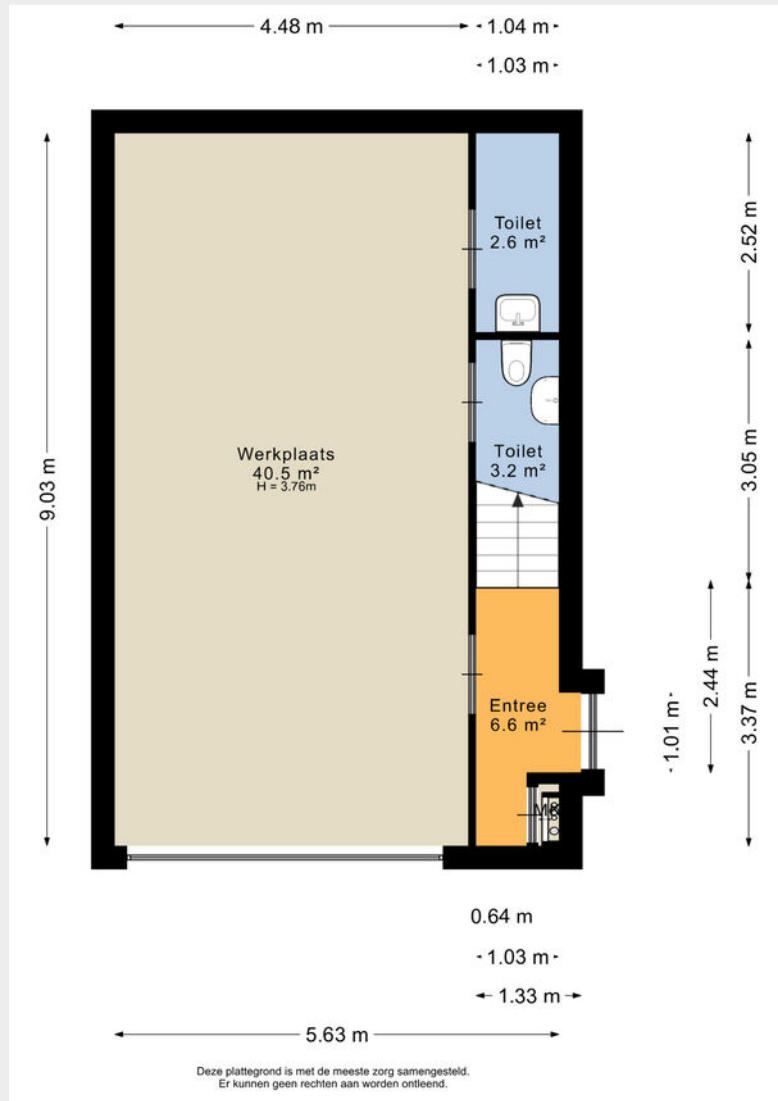

Plattegrond – verdieping

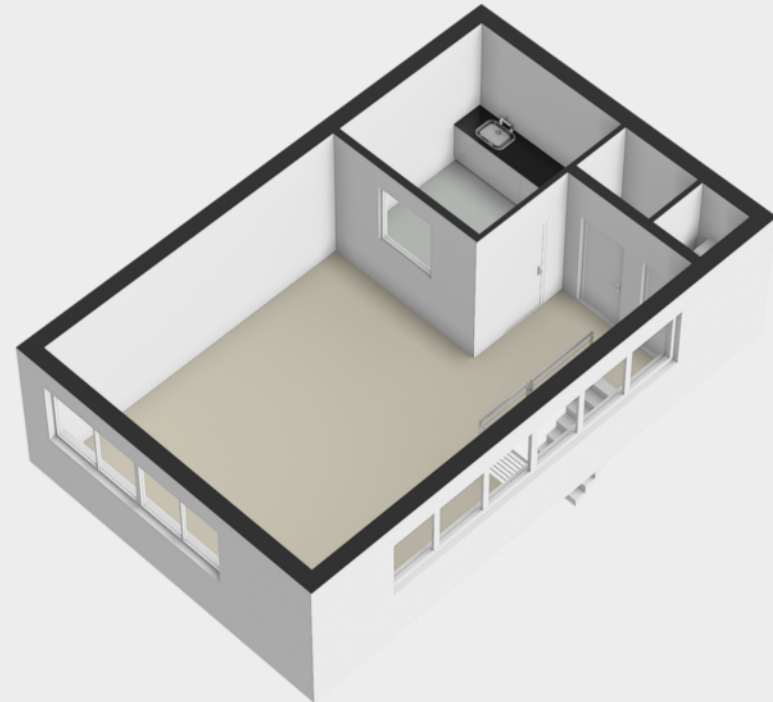
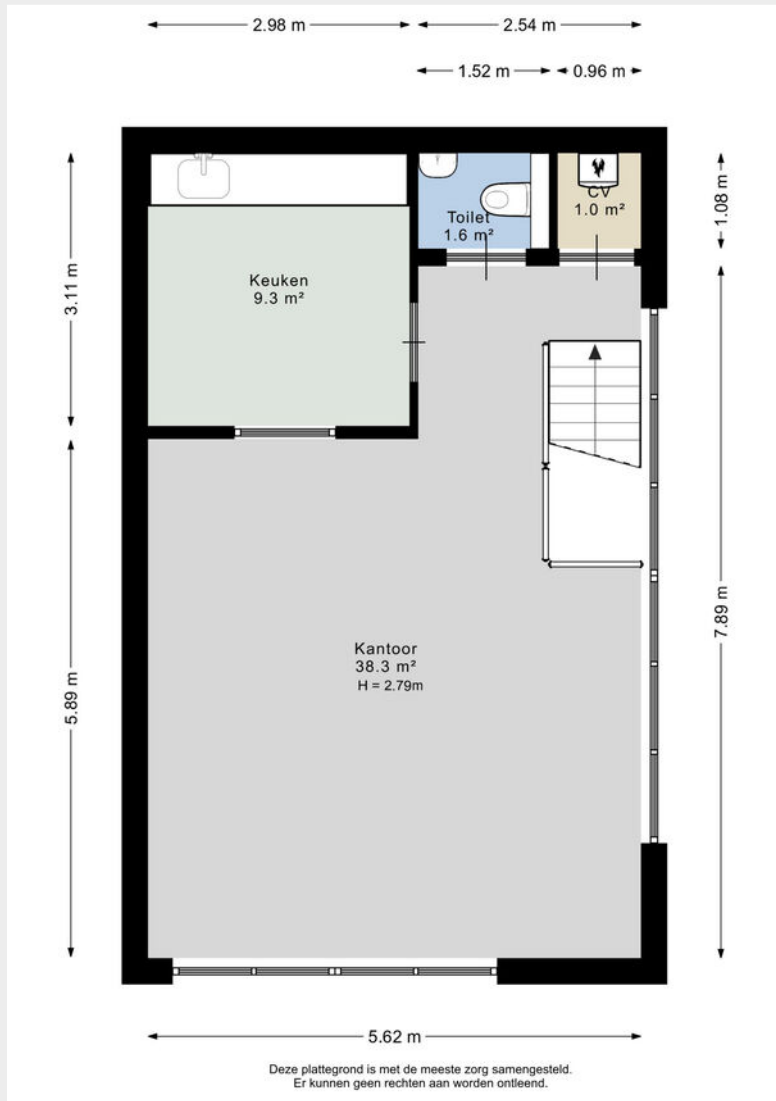



Maurits>
Verhoeff>

Directeur Bedrijfsmakelaars /
NVM Register Makelaar-Taxateur
06 83 98 99 36
mverhoeff@vanherk.nl



Frederik Jan>
Hordijk>

NVM Register Makelaar-Taxateur
06 19 07 75 61
fjhordijk@vanherk.nl



Jorick>
Bot>

Vastgoedadviseur
06 30 62 93 34
jbot@vanherk.nl



Lisa>
Jansen>

Commercieel Binnendienst Medewerker
0182 57 77 00
bedrijven@vanherk.nl

Benieuwd wat wij voor jou kunnen betekenen? Neem nu contact met ons op!

0182 57 77 00
bedrijven@vanherk.nl
vanherk.nl/bedrijven

Hoofdpijnen > verkoopprocedure >

1. Bezichtiging uitsluitend na afspraak met en in aanwezigheid van de makelaar.

2. Zodra er overeenstemming is bereikt over de koopsom, de opleveringsdatum en alle overige voorwaarden, zal er een koopakte worden opgemaakt conform het NVM-model.

3. Indien een financieringsvoorbehoud wordt gevraagd en door verkoper wordt geaccepteerd, geldt dit voor een periode van circa 6 weken tenzij anders overeengekomen.

4. Oplevering: in de huidige staat met alle daarbij behorende rechten, aanspraken, zichtbare en onzichtbare gebreken (voor zover bij de verkopende partij niet bekend), heersende en lijdende erfdienstbaarheden, kwalitatieve rechten en vrij van hypotheek, beslagen en inschrijvingen daarvan. Baten en lasten worden door de notaris naar rato verrekend per de datum van de eigendomsoverdracht. Indien het object is verhuurd dan geldt dit ook voor reeds betaalde huurpenningen, servicekosten, borg en alle overige betaalde diensten van verhuurder aan huurder welke betaald zijn door huurder(s).

5. Waarborgsom/ bankgarantie: tot zekerheid voor de nakoming van de verplichtingen wordt door koper bij ondertekening van de koopakte een waarborgsom gestort bij de notaris ten bedrage van 10% van de koopsom. In plaats van de waarborgsom kan koper een schriftelijke bankgarantie stellen, mits deze bankgarantie onvoorwaardelijk is afgegeven door een in Nederland gevestigde bankinstelling.

6. Plattegronden, tekeningen en schetsen: De Meetinstructie is gebaseerd op de NEN2580. De Meetinstructie is bedoeld om een meer eenduidige manier van meten toe te passen voor het geven van een indicatie van de gebruiksoppervlakte. De Meetinstructie sluit verschillen in meetuitkomsten niet volledig uit, door bijvoorbeeld interpretatieverschillen, afrondingen of beperkingen bij het uitvoeren van de meting. Wij stellen u graag in de gelegenheid om ook zelf of door een daartoe deskundig persoon een meting te laten verrichten. Indien u hiervan geen gebruik van maakt kunt u achteraf ook geen rechten aan onze meting ontleen.

7. Het risico t.a.v. eventuele bodem- en/of grondwaterverontreiniging komt -al dan niet na een uitgevoerd grond- en/of grondwateronderzoek- met ingang van de datum van de eigendomsoverdracht voor rekening van koper met vrijwaring daarvan voor verkoper.

N.B. Genoemde hoofdpijnen hebben niet de strekking uitputtend te zijn; al naar gelang de situatie vereist, kunnen door verhuurder voorwaarden worden toegevoegd. Ook kan het nodig zijn genoemde hoofdpijnen nader uit te werken in de akte van levering.

Bij het samenstellen van deze brochure zijn we nauwkeurig te werk gegaan, aan onjuistheden en/of onvolkomenheden kunt u echter geen rechten ontleen.

Disclaimer

1. Bezichtiging uitsluitend na afspraak met en in aanwezigheid van de makelaar.

2. Zodra er overeenstemming is bereikt over de koopsom, de opleveringsdatum en alle overige voorwaarden, zal er een koopakte worden opgemaakt conform het NVM-model.

3. Indien een financieringsvoorbehoud wordt gevraagd en door verkoper wordt geaccepteerd, geldt dit voor een periode van circa 6 weken tenzij anders overeengekomen.

4. Oplevering: in de huidige staat met alle daarbij behorende rechten, aanspraken, zichtbare en onzichtbare gebreken (voor zover bij de verkopende partij niet bekend), heersende en lijdende erfdienstbaarheden, kwalitatieve rechten en vrij van hypotheek, beslagen en inschrijvingen daarvan. Baten en lasten worden door de notaris naar rato verrekend per de datum van de eigendomsoverdracht. Indien het object is verhuurd dan geldt dit ook voor reeds betaalde huurpenningen, servicekosten, borg en alle overige betaalde diensten van verhuurder aan huurder welke betaald zijn door huurder(s).

5. Waarborgsom/ bankgarantie: tot zekerheid voor de nakoming van de verplichtingen wordt door koper bij ondertekening van de koopakte een waarborgsom gestort bij de notaris ten bedrage van 10% van de koopsom. In plaats van de waarborgsom kan koper een schriftelijke bankgarantie stellen, mits deze bankgarantie onvoorwaardelijk is afgegeven door een in Nederland gevestigde bankinstelling.

6. Plattegronden, tekeningen en schetsen: De Meetinstructie is gebaseerd op de NEN2580. De Meetinstructie is bedoeld om een meer eenduidige manier van meten toe te passen voor het geven van een indicatie van de gebruiksoppervlakte. De Meetinstructie sluit verschillen in meetuitkomsten niet volledig uit, door bijvoorbeeld interpretatieverschillen, afrondingen of beperkingen bij het uitvoeren van de meting. Wij stellen u graag in de gelegenheid om ook zelf of door een daartoe deskundig persoon een meting te laten verrichten. Indien u hiervan geen gebruik van maakt kunt u achteraf ook geen rechten aan onze meting ontleen.

7. Het risico t.a.v. eventuele bodem- en/of grondwaterverontreiniging komt -al dan niet na een uitgevoerd grond- en/of grondwateronderzoek- met ingang van de datum van de eigendomsoverdracht voor rekening van koper met vrijwaring daarvan voor verkoper.



van>herk>
bedrijfsmakelaars>

Contactgegevens>

0182 57 77 00

bedrijven@vanherk.nl

vanherk.nl/bedrijven

