

APELDOORN

Laan Van De Kreeft 134 C

Huurprijs € 1.475,- per maand



**THOMA
POST**

BEDRIJFSMAKELAARS



Representatieve royale bedrijfsunit

2 parkeerplaatsen

ca. 150 m²

3 redenen waarom wij de beste bedrijfsmakelaar voor u zijn



#140.786 m² verkocht & verhuurd in 2023

In 2023 was Thoma Post Bedrijfsmakelaars Stedendriehoek betrokken bij ruim 140.786 m² oppervlakte welke wij verkocht & verhuurd hebben voor onze klanten.



Onze service

Onze passie, regionale kennis en expertise in vastgoed typeren ons net zo veel als onze uitgebreide service. Vanaf het eerste contact tot het succesvol afsluiten van de opdrachtovereenkomst.



Ons netwerk

Wij hebben ons gespecialiseerd in 3 regio's van Oost-Nederland: Achterhoek, Stedendriehoek en Twente. Ons drie teams zijn allen specialisten in hun eigen regio en kennen de markt als geen ander.





**THOMA
POST**

BEDRIJFSMAKELAARS

Even voorstellen



Peter Kolkman

Vestigingsmanager
Bedrijfsmakelaardij Apeldoorn
peterkolkman@thomapost.nl
055-5260860

Geboren en getogen in de regio en sinds 2004 werkzaam in het bedrijfsmatig onroerend goed. De eerste jaren als Bedrijfsmakelaar in de Stedendriehoek (Apeldoorn - Deventer - Zutphen) en daaropvolgend een aantal jaren als Commercieel Manager bij een landelijk opererende vastgoedbelegger en projectontwikkelaar.

Met veel enthousiasme en een actieve marktbenadering hoop ik u als ondernemer succesvol bij te mogen staan.

"Een uitgebreid en kwalitatief hoogwaardig netwerk is onontbeerlijk in ons fantastische vak"

Ons bereik op social media



11.876

likes



1.800

volgers



1.238

volgers

Kenmerken

Hoofdfunctie	Bedrijfsruimte
Koopsom/Huurprijs	€ 1.475,- per maand
Servicekosten	n.v.t.
Bouwjaar	2023
Oppervlakte	ca. 150 m²
In units vanaf	ca. 150 m²
Aantal verdiepingen	2
Onderhoud binnen	Goed tot uitstekend
Onderhoud buiten	Goed tot uitstekend
Parkeren Aantal niet overdekt	2

Omschrijving

Een representatieve royale bedrijfsunit gelegen aan de Laan van de Kreeft 134C op bedrijventerrein Apeldoorn-Noord. De bedrijfsunit ligt nabij de rijkswegen A50 en A1 en is hierdoor makkelijk aan te rijden. De unit maakt deel uit van een bedrijfsverzamelgebouw.

KADASTRALE GEGEVENS

Gemeente Apeldoorn, sectie AF, nummer 7674 A19.

BESTEMMING

Het onderhavige object valt onder het bestemmingsplan 'Zuidbroek herziening' en heeft als bestemming 'Bedrijfsdoeleinden nader uit te werken.

OPPERVLAKTE (bruto vloeroppervlakten)
begane grond: ca. 106 m² bedrijfsruimte
verdieping: ca. 44 m² kantoor-/vergader ruimte
Bovengenoemde metrages zijn indicatief en niet conform NEN2580 ingemeten. Eventuele afwijkingen hierin vormen geen aanleiding tot verrekening.

OPLEVERINGSNIVEAU

In huidige staat onder andere voorzien van:

- monoliet afgewerkte betonvloer (begane grond);
- loopdeur;
- elektrische overheaddeur (circa 3,5 x 3,4 m.);
- houten trap naar verdieping;
- toilet;
- pantry;
- cement afgewerkte betonvloer v.v. visgraat PVC vloer (verdieping);
- raampartijen op de verdieping (gedeeltelijk draai-/kiepramen);
- vloerverwarming;
- water- en elektravoorziening;
- systeemplafond + verlichtingsarmaturen LED (verdieping);
- er is een mogelijkheid om een elektrische laadpaal op de parkeerplaats te plaatsen.

VRIJE HOOGTE

De vrije hoogte in de hal (achterste gedeelte) bedraagt circa 7,69 meter.

PARKEERGELEGENHEID

Bij de unit behoren 2 (twee) parkeerplaatsen (nrs. 59 en 60)

BIJZONDERHEDEN

- verplicht lidmaatschap door huurder van OBAN;
- Het bedrijfsverzamelgebouw waar de unit onderdeel vanuit maakt is gesplitst in appartementsrechten. Er is sprake van een Vereniging van Eigenaren (VVE Homard Apeldoorn) o.a. ten behoeve van glasbewassing, opstalverzekering, onderhoud/reservering platte dakbedekking, onderhoud tuin en bestrating.

HUURPRIJS

€ 1.475,- per maand, te vermeerderen met BTW.

Koop is eventueel in overleg bespreekbaar.

SERVICEKOSTEN

Het gehuurde is voorzien van eigen aansluitingen ten behoeve van levering van de nutsvoorzieningen gas, water en elektra. Huurder stelt de meters bij de feitelijke sleuteloverdracht ter naam.

HUURBETALING

Per maand vooruit.

HUURTERMIJN

5 (vijf) jaar met verlengingen van telkens 5 (vijf) jaar. Een kortere termijn is eventueel bespreekbaar.

INGANGSDATUM

In onderling overleg, op korte termijn mogelijk.

ZEKERHEIDSTELLING

Bankgarantie c.q. waarborgsom ter grootte van minimaal 3 (drie) maanden huur incl. BTW.

INDEXERING

Jaarlijks conform het prijsindexcijfer gepubliceerd door het CBS (CPI).

Omschrijving

HUUROVEREENKOMST

De te sluiten huurovereenkomst zal worden opgemaakt conform het model welke door de Raad voor Onroerende Zaken (ROZ).

BTW BELASTE HUUR

Een met BTW belaste huurprijs is voor verhuurder het uitgangspunt. Voldoet huurder niet aan de voor belaste verhuur gestelde criteria, dan behoudt verhuurder zich het recht voor om het alsdan ontstane financiële nadeel voor verhuurder volledig te compenseren.

DISCLAIMER

Alhoewel deze tekst met de grootst mogelijke zorgvuldigheid is samengesteld kunnen noch opdrachtgever noch Thoma Post Bedrijfsmakelaars aansprakelijkheid aanvaarden voor eventuele onjuistheden dan wel voor verwachtingen gebaseerd op deze tekst, welke als vrijblijvende informatie dient te worden beschouwd. Overigens wordt onze aansprakelijkheid in alle gevallen beperkt tot het bedrag dat, in het desbetreffende geval wordt uitgekeerd krachtens de door ons afgesloten beroepsaansprakelijkheidsverzekering.



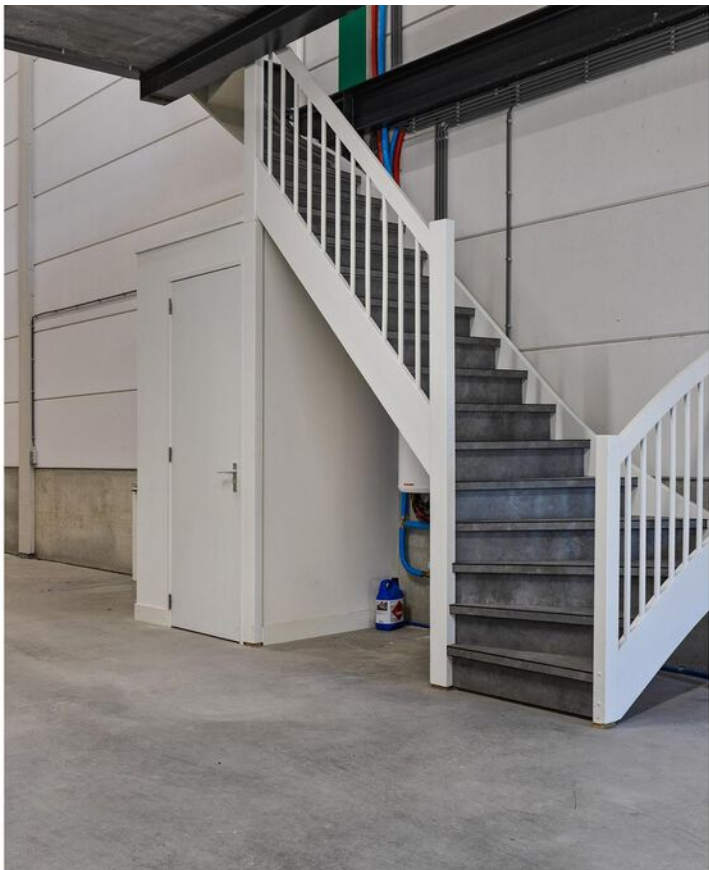

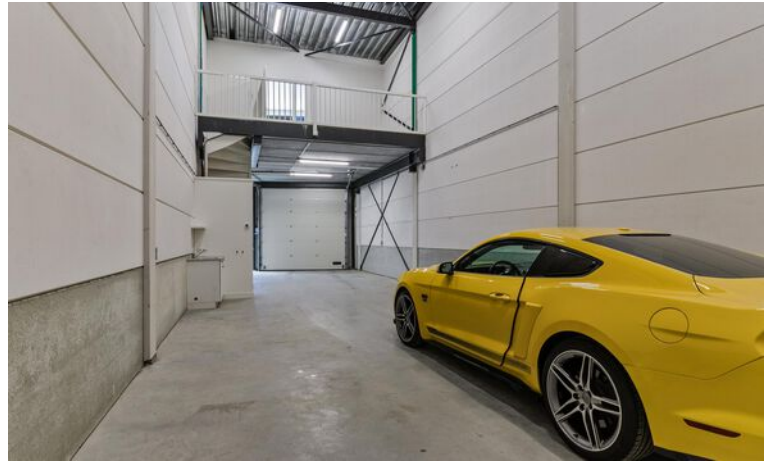
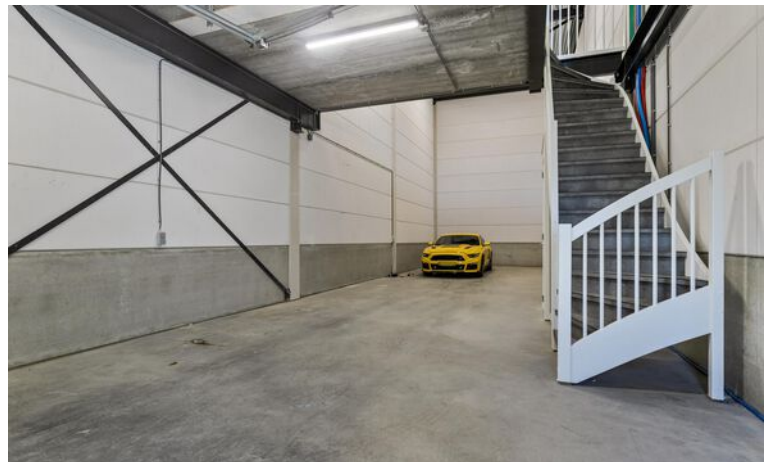
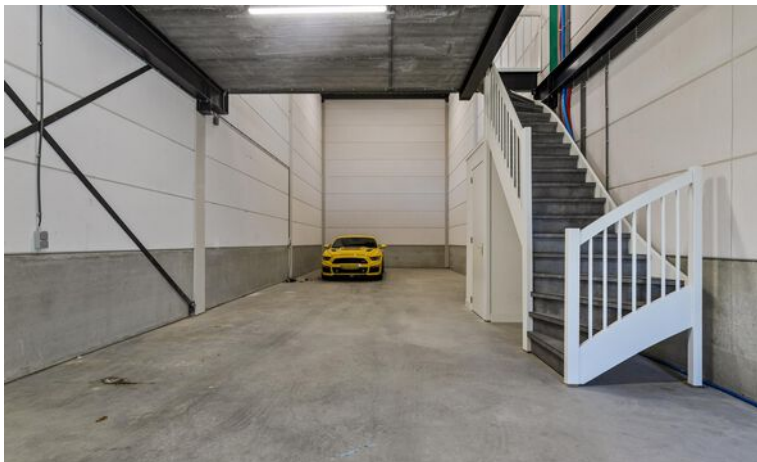
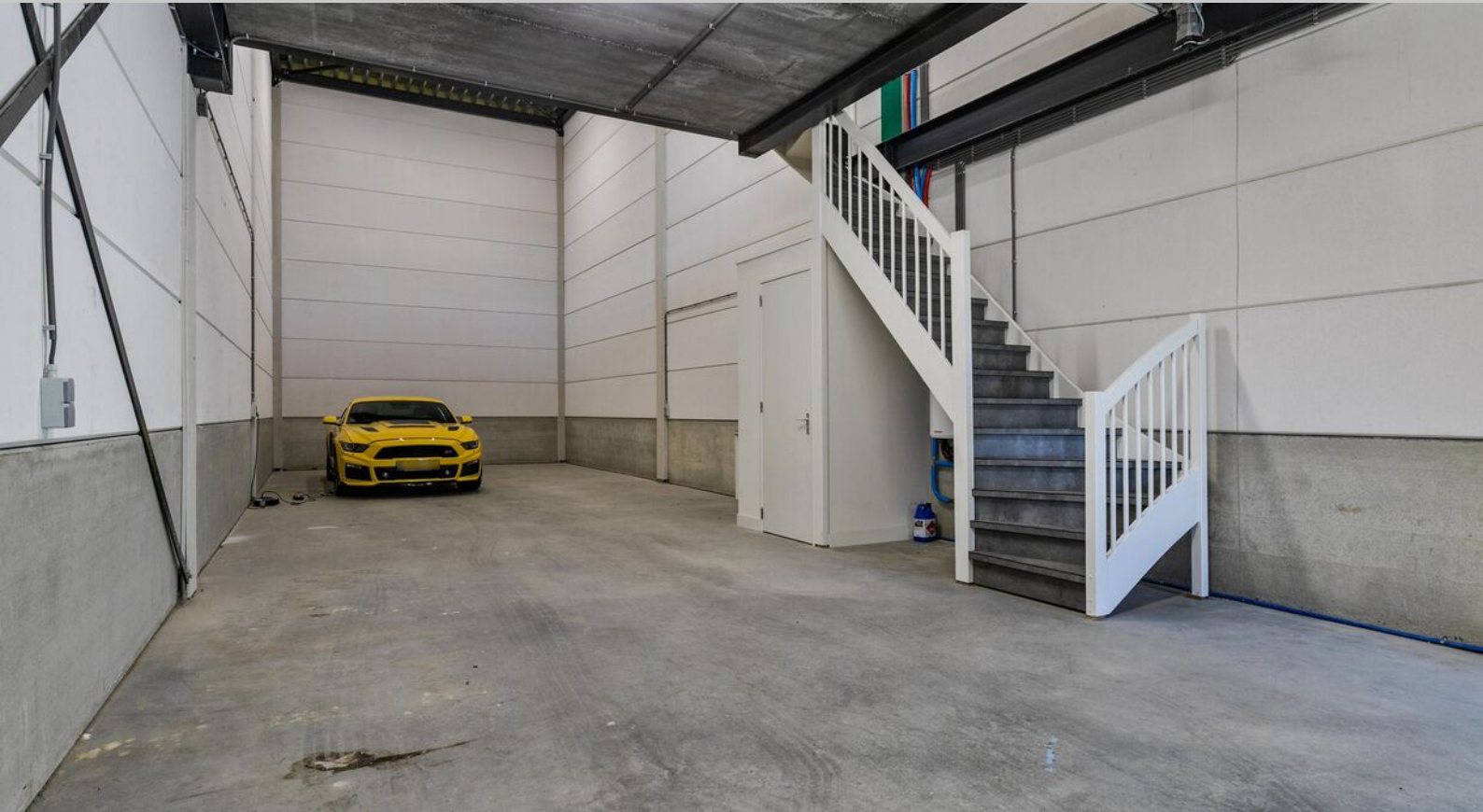

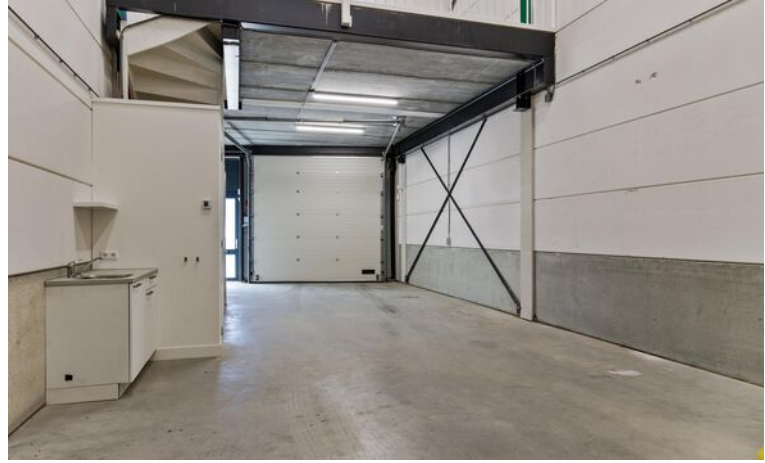









Plattegrond

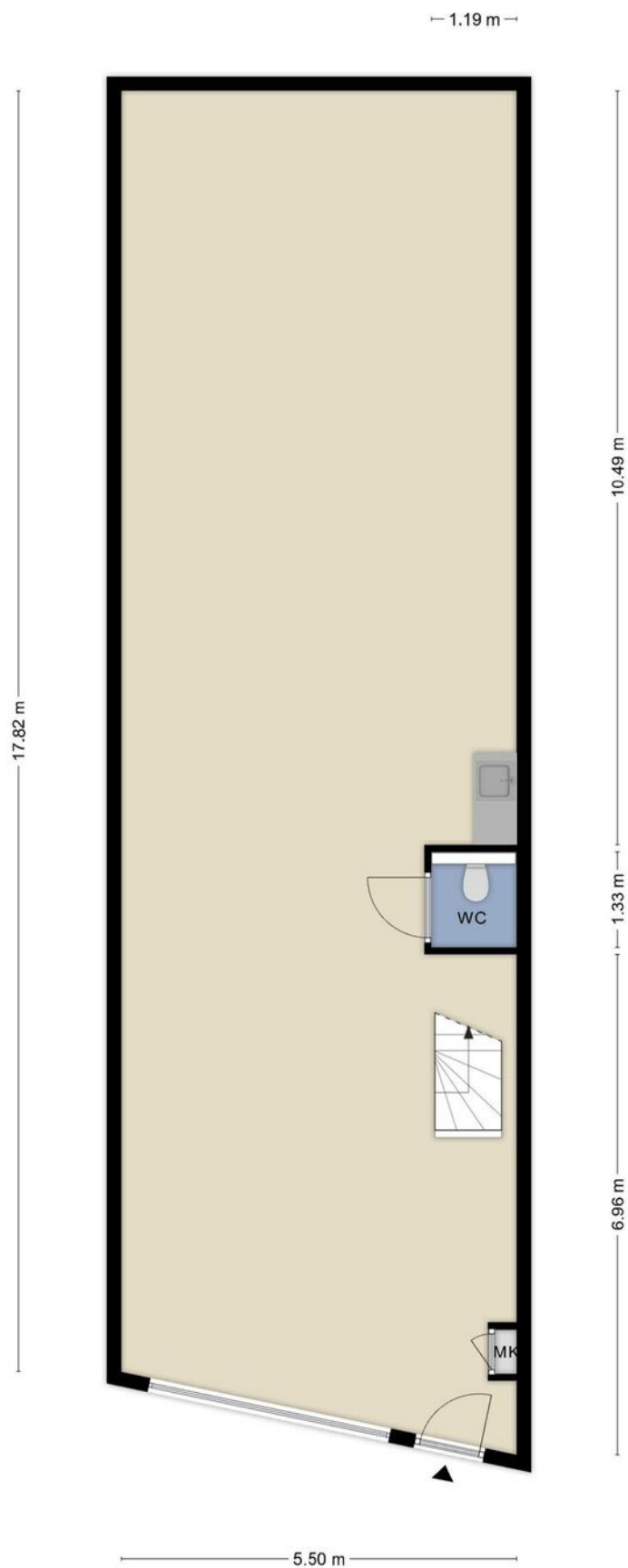

Deze plattegronden zijn opgemaakt voor indicatieve doeleinden.
Hieraan kunnen geen rechten worden ontleend.

Plattegrond

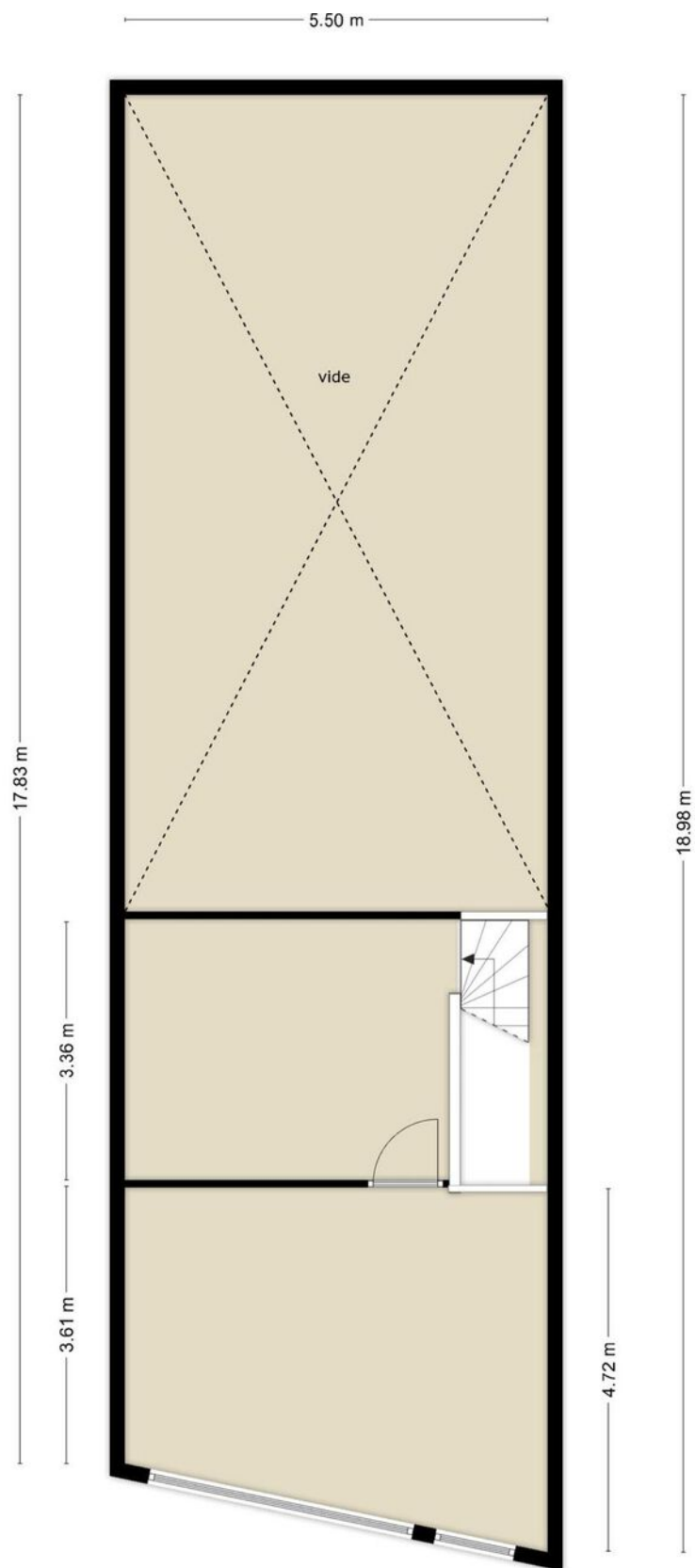

**Deze plattegronden zijn opgemaakt voor indicatieve doeleinden.
Hieraan kunnen geen rechten worden ontleend.**

Kadastrale kaart

Uw referentie: BOGAp

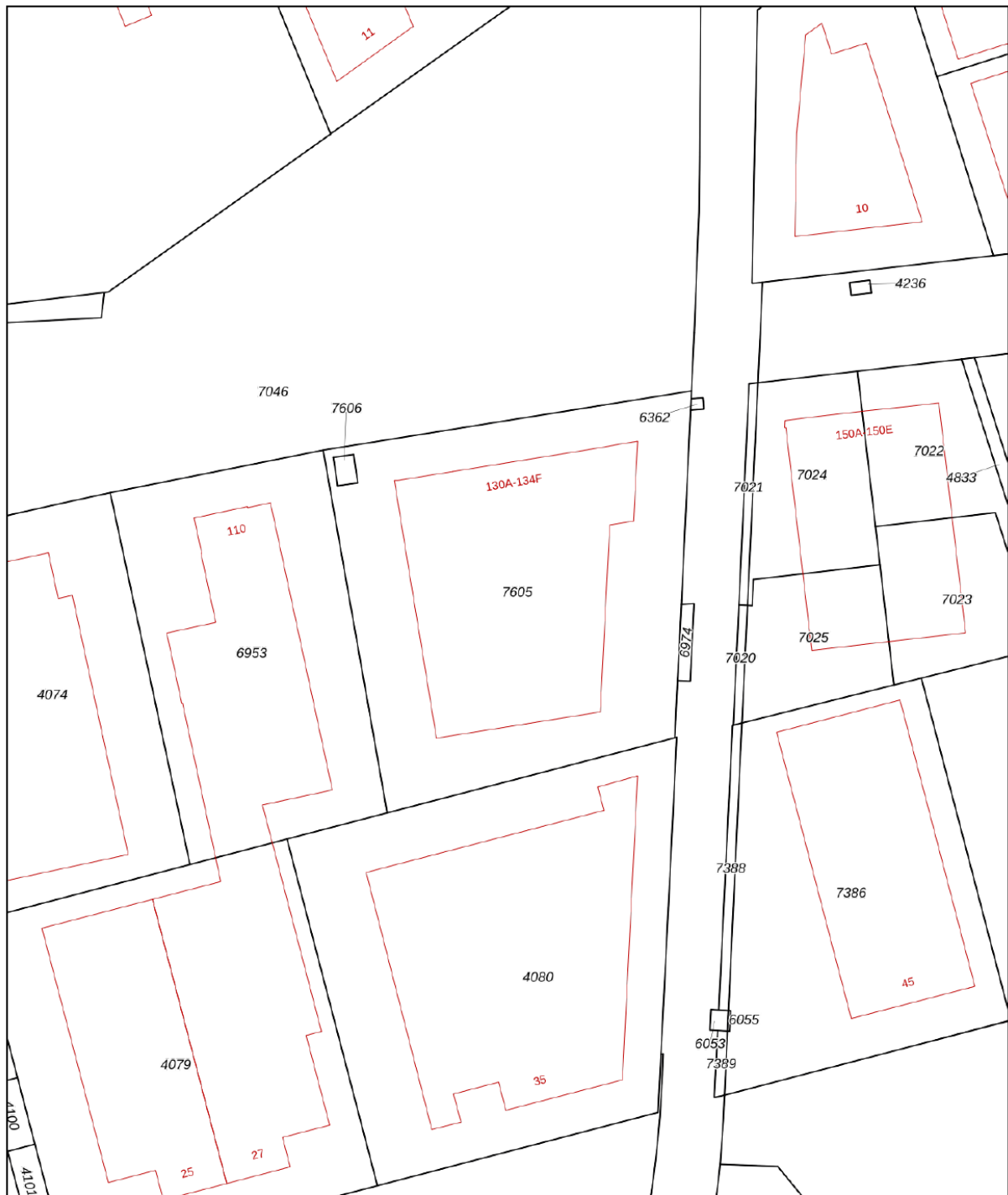

<p>12345 Perceelnummer</p> <p>25 Huisnummer</p> <p>— Vastgestelde kadastrale grens</p> <p>— Voorlopige kadastrale grens</p> <p>— Administratieve kadastrale grens</p> <p>— Bebouwing</p>	<p>Schaal 1: 1000</p> <p>Kadastrale gemeente Apeldoorn</p> <p>Sectie AF</p> <p>Perceel 7605</p>	<p>kadaster</p> 
--	---	--

Voor een eensluitend uittreksel, geleverd op 21 maart 2025
De bewaarder van het kadaster en de openbare registers

Aan dit uittreksel kunnen geen betrouwbare maten worden ontleend.
De Dienst voor het kadaster en de openbare registers behoudt zich de intellectuele eigendomsrechten voor, waaronder het auteursrecht en het databankenrecht.

Locatie op de kaart

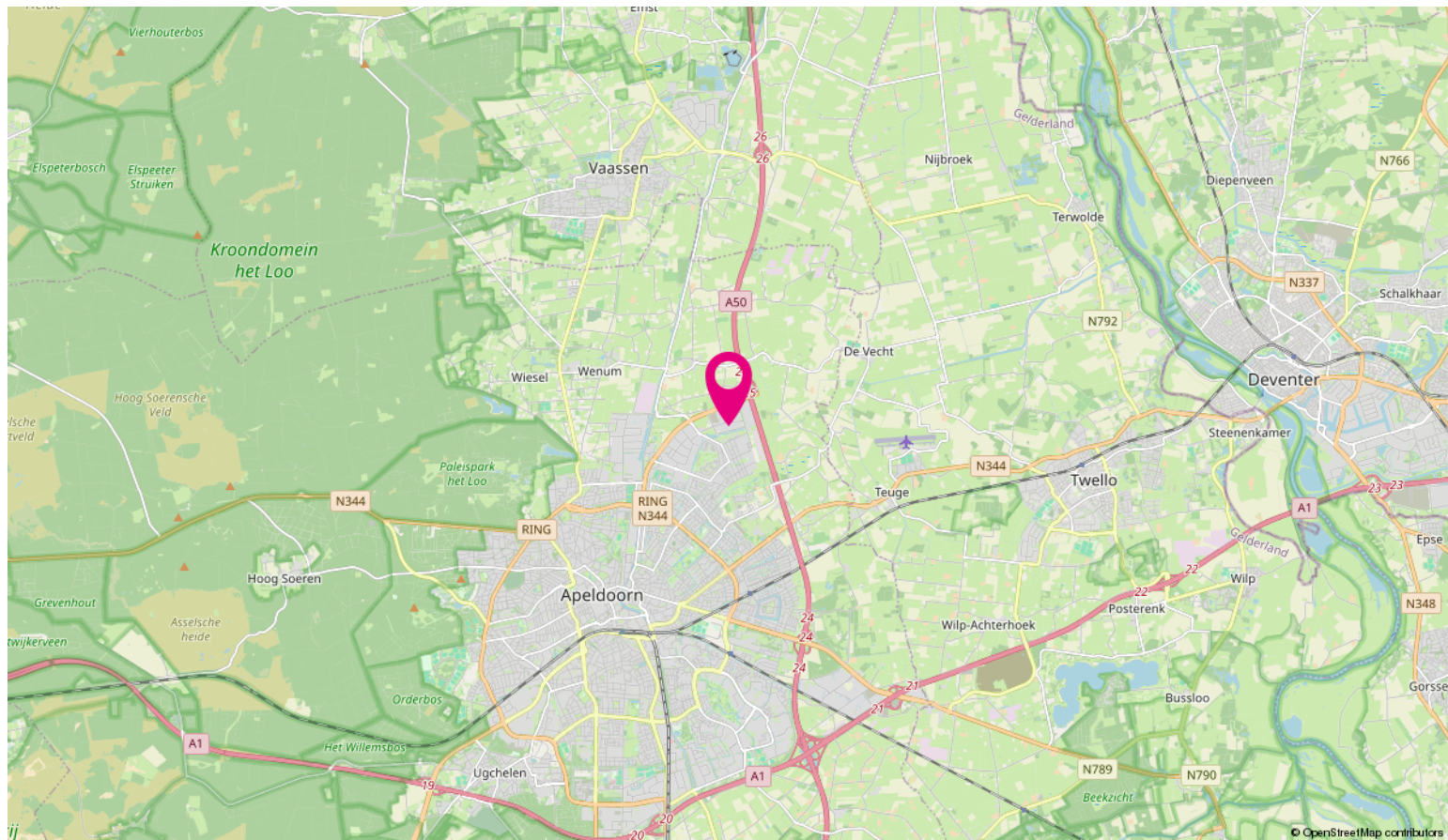
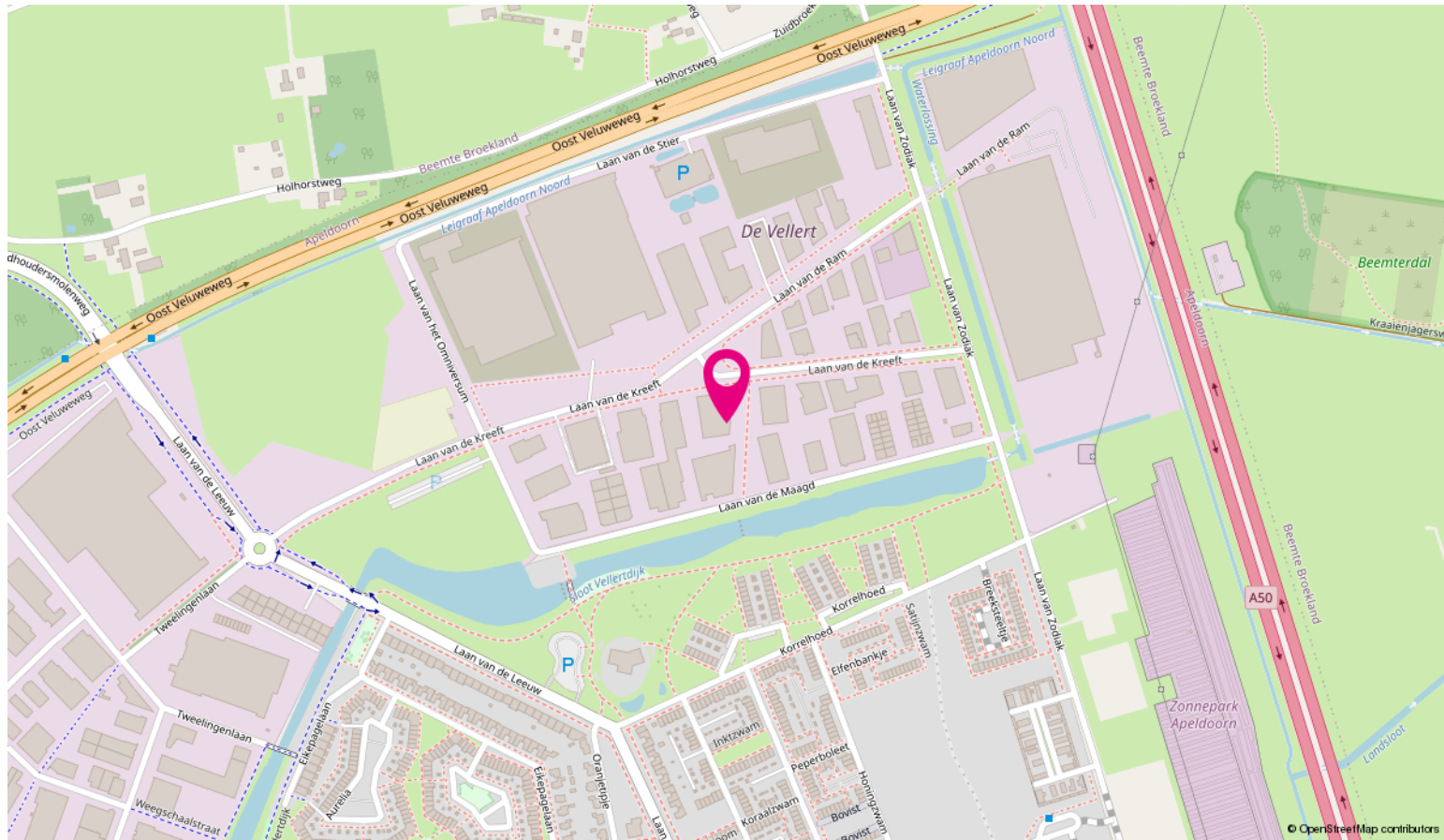

Ondernemen in Stedendriehoek



Stedendriehoek is de naam voor een samenwerking tussen 6 gemeenten uit Gelderland en Overijssel. Het gebied omvat de driehoek rondom de steden Apeldoorn, Deventer en Zutphen. In het gebied wonen meer dan 414.000 mensen.

De regio is een landelijke omgeving. Kenmerkend zijn de bosrijke Veluwe, de Ijsselvallei en het coulisselandschap van de Graafschap en Salland. Apeldoorn staat bekend om het 'groene karakter' en het 'huisjesstructuur'. Deventer en Zutphen staan bekend als historische Hanzesteden.

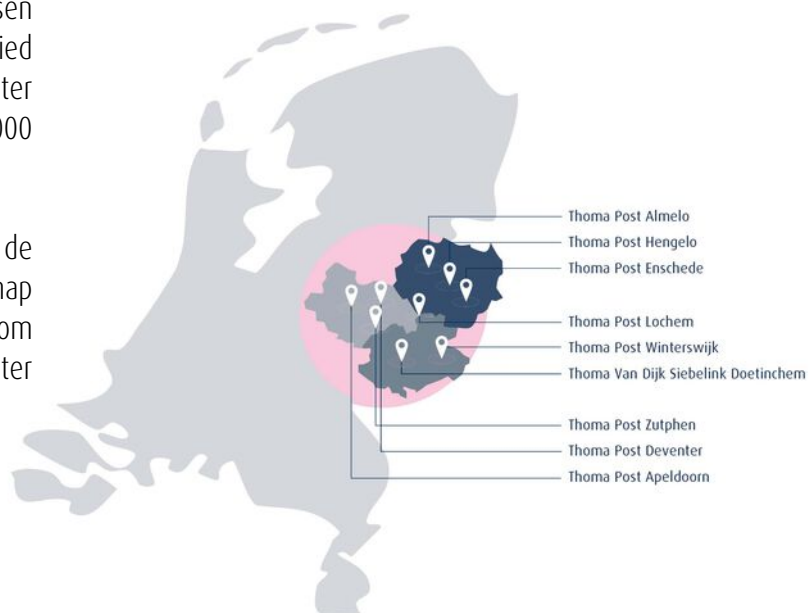

Bovenstaande kaart laat zien in welke regio's Thoma Post Bedrijfmakelaars werkzaam is en waar onze tien kantoren gevestigd zijn.

Wij stellen ons graag aan u voor



Jan Wiggers
Bedrijfsmakelaar RT



Peter Kolkman
Vestigingsmanager



Inge Noppers
Commercieel medewerker
binnendienst



Maarten Segers
Commercieel medewerker
binnendienst



Linda Brak
Vastgoedadviseur

Expertises Thoma Post Bedrijfsmakelaars Stedendriehoek

Vanuit onze strategische gelegen kantoren in Apeldoorn, Deventer en Zutphen hebben wij een perfect overzicht van de zakelijke markt. Wij bieden de volgende bedrijfsmatige expertises:

- bedrijfspand aankopen,
- bedrijfspand verkopen,
- bedrijfspand huren,
- bedrijfspand verhuren,
- beleggen in bedrijfsmatig vastgoed,
- bedrijfspand taxeren.

Naast deze bedrijfsgerelateerde expertises kunt u ook bij ons terecht voor advies over het kopen van een woning, verkopen van uw woning, taxaties, nieuwbouwprojecten, verzekeringen, hypotheek en woningtaxaties.

Voordelen van een Bedrijfsmakelaar in Apeldoorn, Deventer en Zutphen

Voor bedrijfsmatig vastgoed bent u bij Thoma Post op het juiste adres. Met meer ervaring, meer vestigingen en meer gecertificeerde Bedrijfsmakelaars helpen wij u graag. Om u zo optimaal mogelijk van dienst te kunnen zijn hebben wij ons werkgebied verdeeld in drie verschillende vestigingen. Voor onze vestigingen in Stedendriehoek (Apeldoorn, Deventer en Zutphen) staan de bedrijfsmakelaars Jan, Peter, Joost en Conny u persoonlijk, met directe lijnen en een heldere communicatie terzijde.



Beleggingen in bedrijfsmatig vastgoed worden, mede in het licht van de actuele ontwikkeling van bijvoorbeeld rentevergoedingen op spaartegoeden, steeds interessanter. Begrijpelijk dat meer en meer Nederlandse en buitenlandse institutionele beleggers, projectontwikkelaars, particuliere beleggers, eigenaren/gebruikers, nationale en regionale overheden, cv- en maatschap oprichters ons weten te vinden en inschakelen als sparringpartner bij het maken van strategische keuzes op het gebied van beleggingsmakelaardij. Of het nu gaat om kantoren, bedrijfscomplexen, horeca, winkels of wooncomplexen, de aan- of verkoop van onroerend goed vanuit beleggingsperspectief is als geen ander een beslissing die een grondige kennis vergt van de markt. En die daarmee vraagt om bedrijfsmakelaars zoals wij die in huis hebben. Bedrijfsmakelaars die ingevoerd zijn in specifiek de beleggingsmakelaardij én actuele marktontwikkelingen niet alleen continu volgen, maar vooral op waarde weten te schatten.

Thoma Post Beleggingen begeleidt en adviseert institutionele en particuliere beleggers bij aan- en verkoop van vastgoed in heel Nederland. Dankzij ons uitgebreide relatiernetwerk spelen wij feilloos in op de behoeften van hedendaagse beleggers.

Taxaties Zakelijk Vastgoed

Een zakelijke taxatie geeft de waarde van een bedrijfsgebouw of een verhuurde woning. Deze waarde heeft u nodig voor de jaarstukken, het verkrijgen van een financiering of natuurlijk het verhuren of verkopen van het pand. De gecertificeerde taxateurs van Thoma Post taxeren bedrijfsobjecten in alle soorten en maten en volgens de geldende richtlijnen. Zo weet u precies waar u financieel aan toe bent. De meeste geldverstrekkers eisen dat de taxatie wordt uitgevoerd door een geregistreerde taxateur.

Register taxateurs / RICS taxateurs

Onze taxateurs zijn ingeschreven in het NRVT (Nederlands Register Vastgoed Taxateurs). Daarnaast heeft Marsja Hoogvorst de aantekening Addendum Grootzakelijk Vastgoed. Betrouwbare, valide en consistente taxaties zijn in het belang van vele partijen, te beginnen met kopers en verkopers, maar ook ondernemers, financiers, aandeelhouders, aannemers, projectontwikkelaars, (ver)huurders, beleidsmakers, overheden en andere belanghebbenden. Daarom werken we bij Thoma Post met RICS taxateurs. Bovendien zijn wij zeer goed geïnformeerd over de laatste marktontwikkelingen, waardoor je verzekerd bent van een realistische waarde. In een vrijblijvend gesprek lichten wij u graag in over taxaties. Via één van onze vestigingen is een afspraak zo gemaakt. Wij zijn u graag van dienst!



**Ir. Marsja Hoogvorst MSRE
MRICS RT**
Directeur Taxaties



Otto Zandbergen RT
Register Taxateur

Thoma Post vestigingen



Thoma Post Bedrijfsmakelaars Stedendriehoek
Loolaan 1, 7314 AA Apeldoorn