

Barendrecht

Zuideinde 2



van>herk
bedrijfsmakelaars>



te>koop>

Vraagprijs
€ 1.275.000,- k.k.

Jouw >

Bedrijfsmakelaar >

Maak kennis met de bedrijfsmakelaar in Gouda

Al ruim 50 jaar zijn we een begrip in Zuid-Holland. Zo wonen wij in het gebied waar wij domineren. Gouda en de regio kent daarom weinig geheimen voor ons. De combinatie van jarenlange ervaring, ons vermogen goed te kunnen luisteren en een persoonlijke aanpak, heeft gezorgd voor vele contacten.

Dit kan voor jou leiden tot verrassende kansen.



Frederik Jan >
Hordijk >

NVM Register Makelaar-Taxateur

06 19 07 75 61

fjhordijk@vanherk.nl

Omschrijving

Object:

Op zicht locatie gelegen multifunctioneel bedrijfsgebouw met ruim parkeerterrein, ondergrond en verdere aanhorigheden.

Bereikbaarheid:

Gelegen op bedrijventerrein Dierenstein, in de directe omgeving van het NS station Barendrecht en goede verbindingen met het Rijkswegennet (A16, A15 en A29).

Er zijn meerdere bushaltes (lijnummers 187, 608, 609 en 610) in de buurt en het NS station Barendrecht is op loopafstand gelegen.

Oppervlakte:

Begane grond totaal	376 m ² vvo - 406 m ² bvo
Verdieping totaal	205 m ² vvo - 303 m ² bvo
Totaal	581 m ² vvo - 709 m ² bvo

vvo: verhuurbaar vloeroppervlak

bvo: bruto verhuurbaar vloeroppervlak

Parkeerplaats(en):

Het object beschikt over 16 parkeerplaatsen op eigen terrein.

Vraagprijs:

€ 1.275.000,- k.k. (er is geen BTW over de koopsom van toepassing).



Omschrijving

Kadastrale gegevens:

Gemeente Barendrecht

Sectie D

Perceelnummer 7927

Oppervlakte 926 m²

Oplevering:

In overleg.

Opleveringsniveau:

Het object is onder andere voorzien van:

- hand bedienbare sectionaaldeur (4 m1 b. x 4,5 m1 h.);
- voerbelasting bedrijfsruimte ca. 1.000 kg/m²;
- krachtstroom;
- warm water en verwarming middels CV combiketel met radiatoren;
- toilet;
- pantry;
- heater in de bedrijfsruimte;
- alarminstallatie;
- airconditioning units;
- entresol circa 70 m²
- brandmeldinstallatie.;
- vrije hoogte bedrijfsruimte ca. 5,50 meter;
- entresol.

Bijzonderheden:

Elke transactie behoeft de nadrukkelijke goedkeuring van eigenaar.

Algemeen:

Al het bovenstaande betreft informatie omtrent de verkoop van Zuideinde 2 te Barendrecht. De informatie is met zorg samengesteld, maar voor de juistheid ervan kan door Van Herk bedrijfsmakelaars geen aansprakelijkheid worden aanvaard noch aan de vermelde gegevens enig recht worden ontleend. Nadrukkelijk is vermeld dat deze informatieverstrekking niet als een aanbieding of offerte mag worden beschouwd.



Kenmerken



Oppervlakte
581 m²



Bouwjaar
1985



Parkeerplaatsen
16

Hoofdfunctie

Bedrijfsruimte

Oppervlakte

581 m²

Vrije hoogte

550 cm

Vrije overspanning

10 m

Vloerbelasting

1000 kg /m²















Plattegrond – 1e verdieping

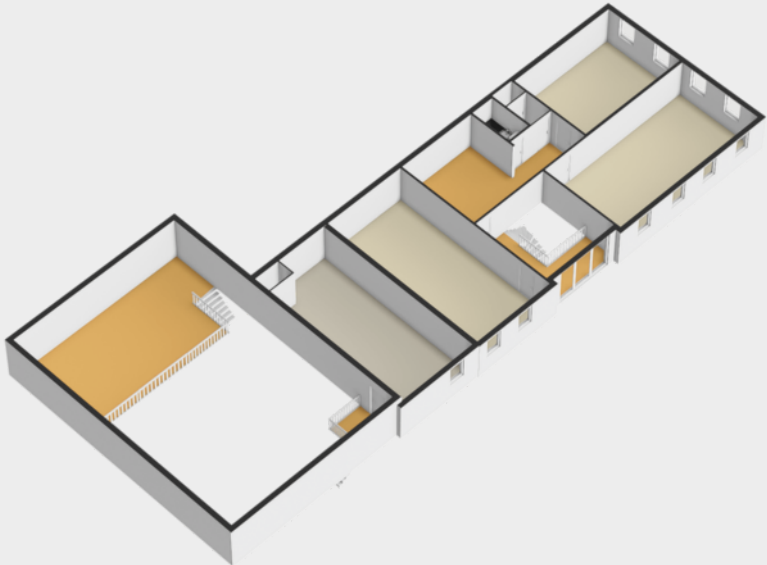

Plattegrond

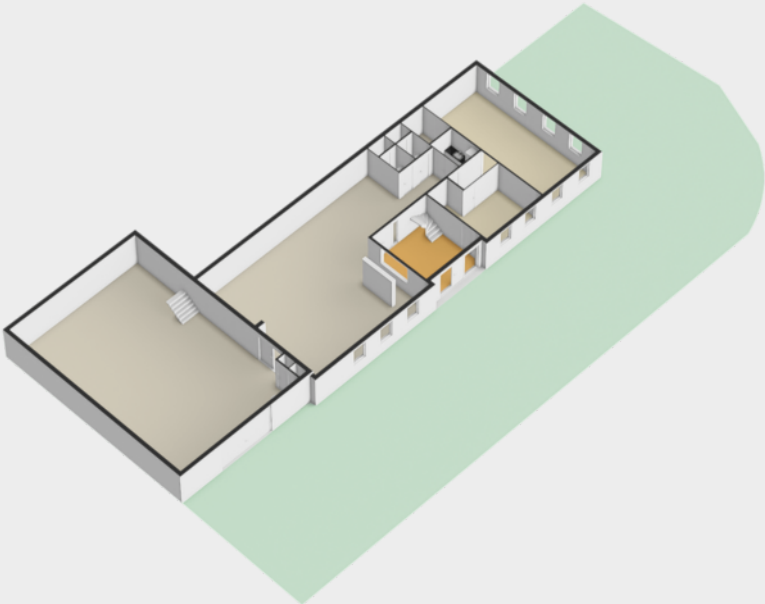
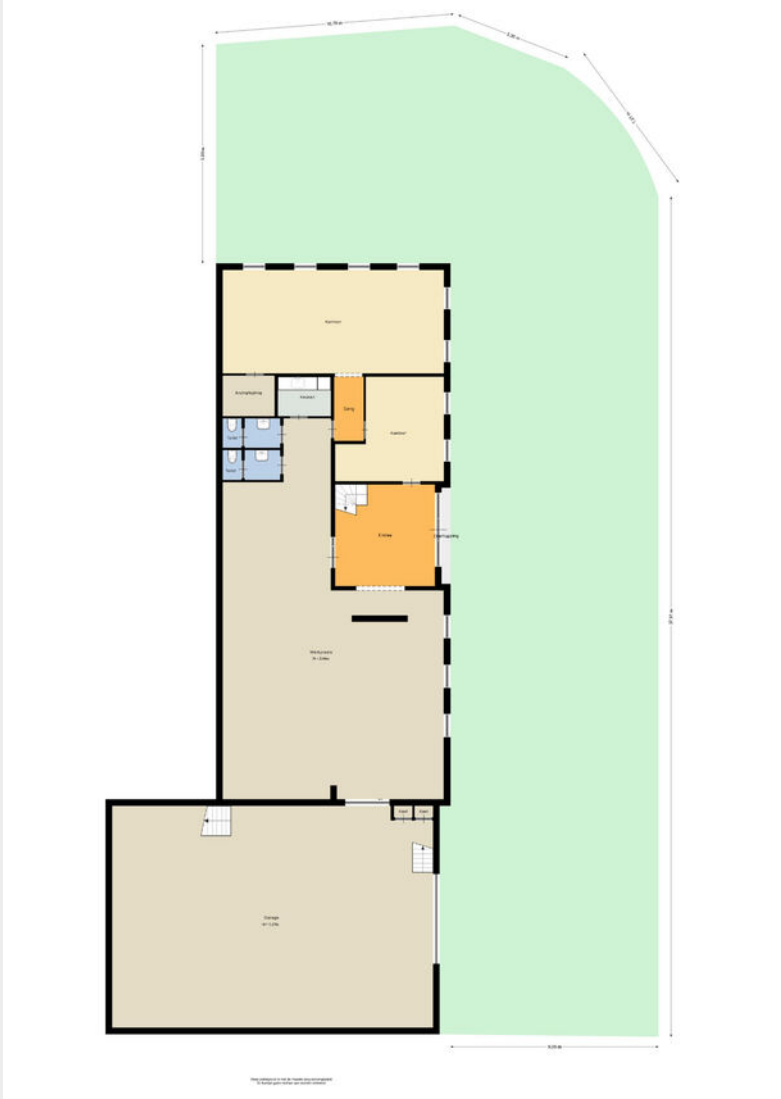

Kadastrale kaart





Maurits>
Verhoeff>

Directeur Bedrijfsmakelaars /
NVM Register Makelaar-Taxateur
06 83 98 99 36
mverhoeff@vanherk.nl



Frederik Jan>
Hordijk>

NVM Register Makelaar-Taxateur
06 19 07 75 61
fjhordijk@vanherk.nl



Jasper>
van Schijndel>

Vastgoedadviseur
06 30 62 93 34
jvanschijndel@vanherk.nl



Lisa>
Jansen>

Commercieel Binnendienst Medewerker
0182 57 77 00
bedrijven@vanherk.nl

Benieuwd wat wij voor jou kunnen betekenen? Neem nu contact met ons op!

0182 57 77 00
bedrijven@vanherk.nl
vanherk.nl/bedrijven

Hoofdpijnen > verkoopprocedure >

1. Bezichtiging uitsluitend na afspraak met en in aanwezigheid van de makelaar.

2. Zodra er overeenstemming is bereikt over de koopsom, de opleveringsdatum en alle overige voorwaarden, zal er een koopakte worden opgemaakt conform het NVM-model.

3. Indien een financieringsvoorbehoud wordt gevraagd en door verkoper wordt geaccepteerd, geldt dit voor een periode van circa 6 weken tenzij anders overeengekomen.

4. Oplevering: in de huidige staat met alle daarbij behorende rechten, aanspraken, zichtbare en onzichtbare gebreken (voor zover bij de verkopende partij niet bekend), heersende en lijdende erfdienstbaarheden, kwalitatieve rechten en vrij van hypotheek, beslagen en inschrijvingen daarvan. Baten en lasten worden door de notaris naar rato verrekend per de datum van de eigendomsoverdracht. Indien het object is verhuurd dan geldt dit ook voor reeds betaalde huurpenningen, servicekosten, borg en alle overige betaalde diensten van verhuurder aan huurder welke betaald zijn door huurder(s).

5. Waarborgsom/ bankgarantie: tot zekerheid voor de nakoming van de verplichtingen wordt door koper bij ondertekening van de koopakte een waarborgsom gestort bij de notaris ten bedrage van 10% van de koopsom. In plaats van de waarborgsom kan koper een schriftelijke bankgarantie stellen, mits deze bankgarantie onvoorwaardelijk is afgegeven door een in Nederland gevestigde bankinstelling.

6. Plattegronden, tekeningen en schetsen: De Meetinstructie is gebaseerd op de NEN2580. De Meetinstructie is bedoeld om een meer eenduidige manier van meten toe te passen voor het geven van een indicatie van de gebruiksoppervlakte. De Meetinstructie sluit verschillen in meetuitkomsten niet volledig uit, door bijvoorbeeld interpretatieverschillen, afrondingen of beperkingen bij het uitvoeren van de meting. Wij stellen u graag in de gelegenheid om ook zelf of door een daartoe deskundig persoon een meting te laten verrichten. Indien u hiervan geen gebruik van maakt kunt u achteraf ook geen rechten aan onze meting ontleen.

7. Het risico t.a.v. eventuele bodem- en/of grondwaterverontreiniging komt -al dan niet na een uitgevoerd grond- en/of grondwateronderzoek- met ingang van de datum van de eigendomsoverdracht voor rekening van koper met vrijwaring daarvan voor verkoper.

N.B. Genoemde hoofdpijnen hebben niet de strekking uitputtend te zijn; al naar gelang de situatie vereist, kunnen door verhuurder voorwaarden worden toegevoegd. Ook kan het nodig zijn genoemde hoofdpijnen nader uit te werken in de akte van levering.

Bij het samenstellen van deze brochure zijn we nauwkeurig te werk gegaan, aan onjuistheden en/of onvolkomenheden kunt u echter geen rechten ontleen.

Disclaimer

1. Bezichtiging uitsluitend na afspraak met en in aanwezigheid van de makelaar.

2. Zodra er overeenstemming is bereikt over de koopsom, de opleveringsdatum en alle overige voorwaarden, zal er een koopakte worden opgemaakt conform het NVM-model.

3. Indien een financieringsvoorbehoud wordt gevraagd en door verkoper wordt geaccepteerd, geldt dit voor een periode van circa 6 weken tenzij anders overeengekomen.

4. Oplevering: in de huidige staat met alle daarbij behorende rechten, aanspraken, zichtbare en onzichtbare gebreken (voor zover bij de verkopende partij niet bekend), heersende en lijdende erfdienstbaarheden, kwalitatieve rechten en vrij van hypotheek, beslagen en inschrijvingen daarvan. Baten en lasten worden door de notaris naar rato verrekend per de datum van de eigendomsoverdracht. Indien het object is verhuurd dan geldt dit ook voor reeds betaalde huurpenningen, servicekosten, borg en alle overige betaalde diensten van verhuurder aan huurder welke betaald zijn door huurder(s).

5. Waarborgsom/ bankgarantie: tot zekerheid voor de nakoming van de verplichtingen wordt door koper bij ondertekening van de koopakte een waarborgsom gestort bij de notaris ten bedrage van 10% van de koopsom. In plaats van de waarborgsom kan koper een schriftelijke bankgarantie stellen, mits deze bankgarantie onvoorwaardelijk is afgegeven door een in Nederland gevestigde bankinstelling.

6. Plattegronden, tekeningen en schetsen: De Meetinstructie is gebaseerd op de NEN2580. De Meetinstructie is bedoeld om een meer eenduidige manier van meten toe te passen voor het geven van een indicatie van de gebruiksoppervlakte. De Meetinstructie sluit verschillen in meetuitkomsten niet volledig uit, door bijvoorbeeld interpretatieverschillen, afrondingen of beperkingen bij het uitvoeren van de meting. Wij stellen u graag in de gelegenheid om ook zelf of door een daartoe deskundig persoon een meting te laten verrichten. Indien u hiervan geen gebruik van maakt kunt u achteraf ook geen rechten aan onze meting ontleen.

7. Het risico t.a.v. eventuele bodem- en/of grondwaterverontreiniging komt -al dan niet na een uitgevoerd grond- en/of grondwateronderzoek- met ingang van de datum van de eigendomsoverdracht voor rekening van koper met vrijwaring daarvan voor verkoper.



van>herk>
bedrijfsmakelaars>

Contactgegevens>

0182 57 77 00

bedrijven@vanherk.nl

vanherk.nl/bedrijven

