



Cyclotronweg 13, 2629 HN Delft

Vraagprijs: € 475.000,00 kosten koper

Omschrijving

Cyclotronweg 13, 2629 HN Delft

Te koop bedrijfspand met 2 parkeerplaatsen, groot ca. 319m² verdeeld over 3 etages, met op de begane grond een elektrische overheaddeur.

Dit pand wordt vrij van btw verkocht !

Circa 112 m² bedrijfsruimte gelegen op de begane grond met elektrische overheaddeur

Circa 98 m² 1e verdieping

Circa 109 m² 2e verdieping, hele hogeruimte met indeling in kantoorruimtes

Parkeren: Op eigen terrein zijn 2 (twee) parkeerplaatsen aanwezig. Parkeerplaats nummer 182 en 183.

Het bedrijfspand is gelegen op bedrijventerrein "Technopolis" in Delft.

Bereikbaarheid: De bereikbaarheid met het openbaar vervoer is uitstekend. Buslijn 69 verbindt bedrijventerrein "Technopolis" rechtstreeks met de Stations Delft-Centraal en Delft Campus. Buslijn 64 verzorgt eveneens een verbinding vanuit de Delftse binnenstad naar de bushalte voor Delft Campus. Ook is de bereikbaarheid met eigen vervoer goed te noemen. Direct gelegen aan de A-13 (Rijswijk-Rotterdam) en de N-470. De N-470 loopt via Pijnacker naar Zoetermeer en sluit vervolgens aan op de A-12.

Adres: Cyclotronweg 23, 2629 HN te Delft.

Bouwjaar: Omstreeks 2003.

Bestemming: Bestemmingsplan Technopolis.

De op de plankaart als KENNISINTENSIEVE BEDRIJFSDOELEINDEN aangewezen gronden zijn bestemd voor:

a. bedrijven die in de Lijst van Bedrijfstypen zijn aangeduid als categorie 1, 2 of 3.1 en die overwegend zijn bedrijven, waarin technologisch hoogwaardige producten en productiewijzen worden ontwikkeld, onderzocht, vervaardigd, getest en geëvalueerd of anderszins worden bewerkt of verwerkt, op universitair of daarmee vergelijkbaar kennisniveau.

VvE bijdrage:

Pand € 258,50 per maand.

Parkeerplaatsen: € 13,21 per plek per maand

Energie label: Label A.

Opleveringsniveau: Het bedrijfspand wordt opgeleverd in huidige staat en is voorzien van onder andere:

* betonvloer met een draagvermogen van maximaal ca. 2.000 kg/m² (begane grond);

* draagvermogen ca. 400 kg/m² voor de verdiepingen;

* elektrisch bedienbare overheaddeur ;

* pantry;

* industriële verlichting;

* dames- en heren toiletgroep;

- * cv- installatie en radiatoren;
- * totale vrije hoogte ca. 9m;
- * lichtkoepel;

KOOPVOORWAARDEN

Vraagprijs: € 475.000,-- k.k. vrij van btw.

Transportdatum: In overleg.

Koopovereenkomst: NVM BOG koopakte.

Overige voorwaarden koopovereenkomst: Verkoper zal koper en zijn adviseur(s) in de gelegenheid stellen een due dilligence onderzoek uit te laten voeren. In dit kader zal verkoper koper onbeperkte toegang verlenen tot het verkochte. Koper zal het verkochte op de transportdatum in alle opzichten op basis van het uitgangspunt "as is where is" aanvaarden, waaronder onder meer wordt bedoeld de juridische, technische, milieukundige en feitelijke toestand waarin het verkochte zich bevindt waarbij verkoper géén garanties verstrekt. Het verkochte is omstreeks 2003 gebouwd. Hierdoor liggen de eisen die men mag stellen aan de bouwkwaliteit aanzienlijk lager dan de eisen die tegenwoordig dienen te worden gesteld aan vergelijkbare nieuwe objecten.

Verkoper staat niet in voor (ouderdoms-)gebreken aan het verkochte (zoals bijvoorbeeld fundering, trappen, centrale verwarming, leidingen van elektra, water, gas, riolering, vloeren gevels, muren, en dergelijke), alsmede slijtage. Verkoper heeft koper in de gelegenheid gesteld een technisch/bouwkundige inspectie uit te voeren.

Zekerheidsstelling: Bij ondertekening van de koopovereenkomst zal koper ter meerdere zekerheid voor de nakoming van zijn verplichtingen een waarborgsom ter grootte van 10 % van de koopsom voldoen op rekening van de notaris.

Notaris: Nader door koper te bepalen.

Vraagprijs: € 475.000,00 kosten koper

Kenmerken

Aanmelding	in verkoop genomen
Bestemming	Bedrijfsruimte
Nevenbestemming	
Bouwjaar	2003
Bouwvorm	Bestaande bouw
Oppervlakte	m ²
Aantal etages	
Opleveringsniveau	
Onderhoud binnen	
Onderhoud buiten	

Locatie

Adres gegevens	
Adres	Cyclotronweg 13
Postcode / plaats	2629 HN Delft

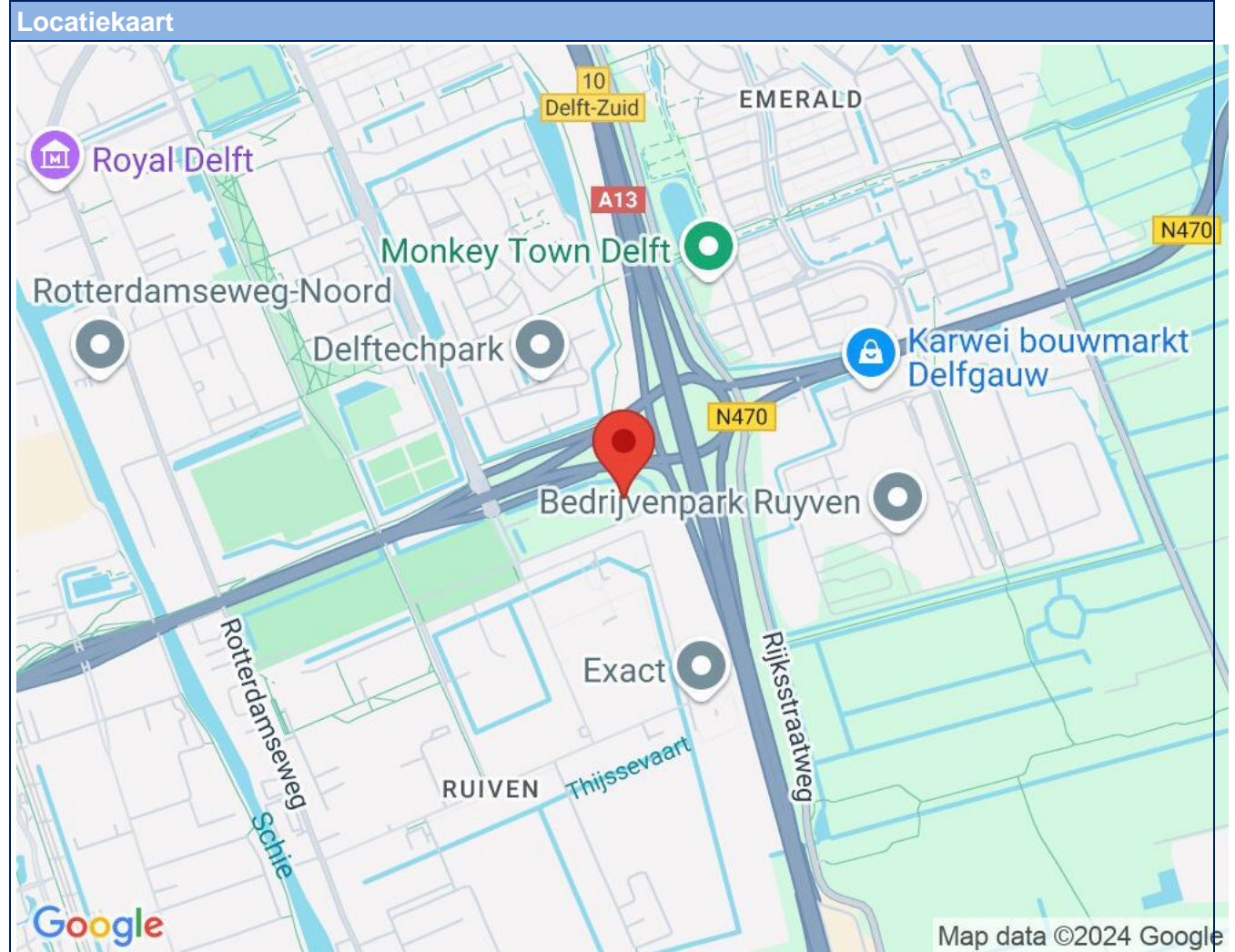

Foto's

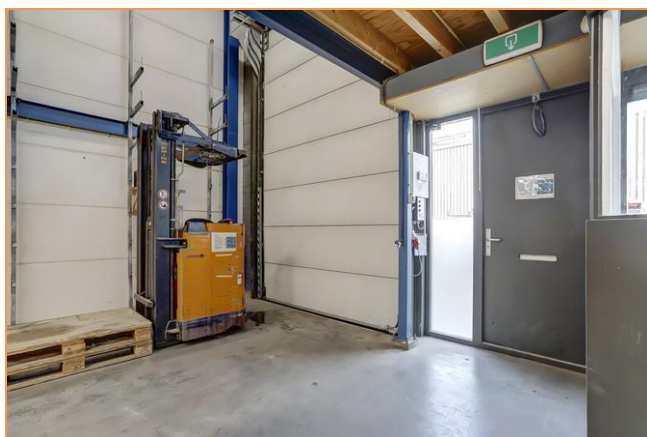

Foto's

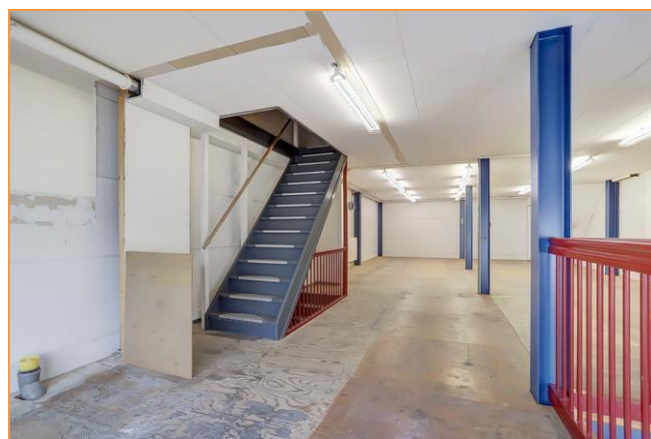
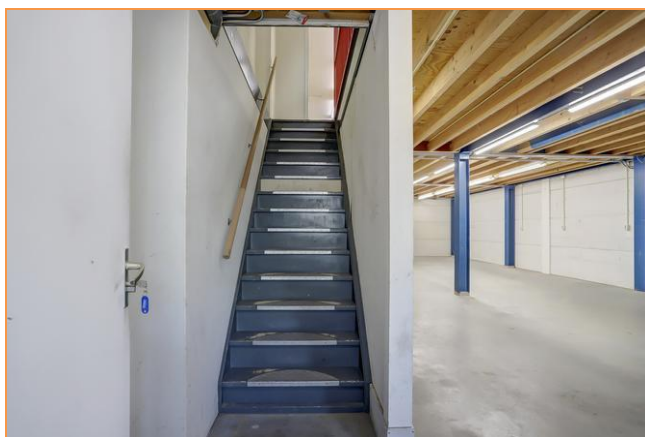
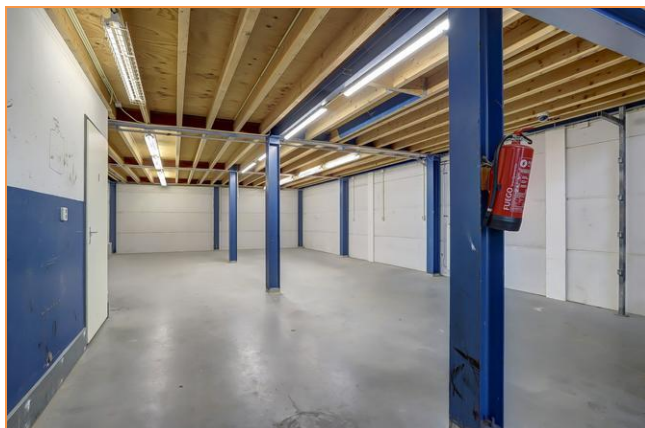

Foto's

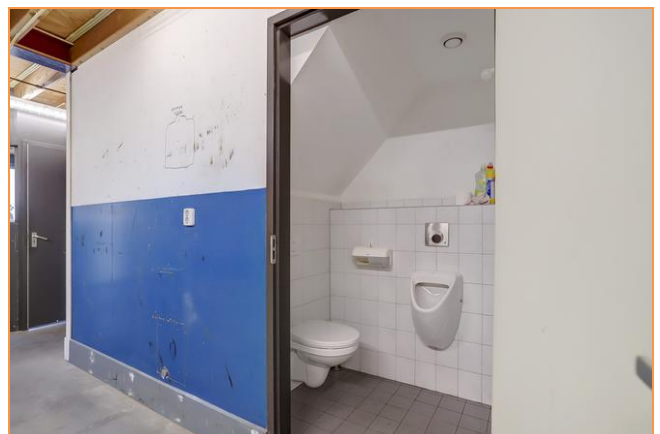

Foto's

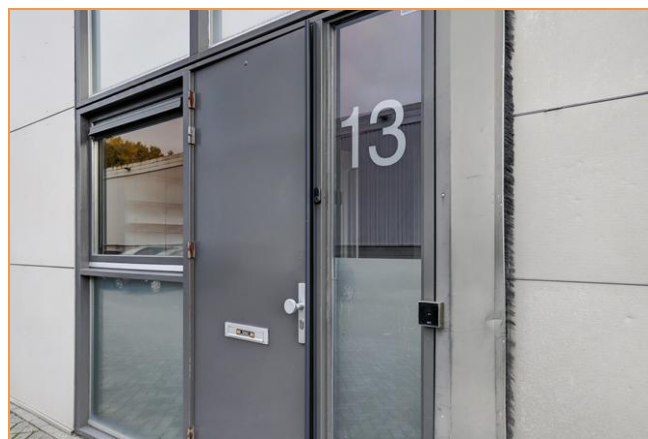
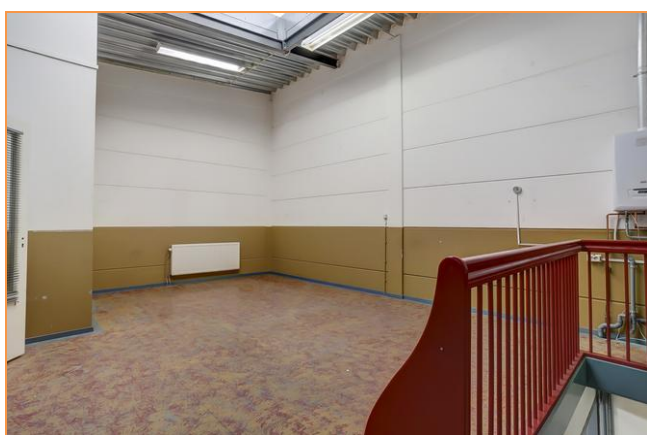

Foto's

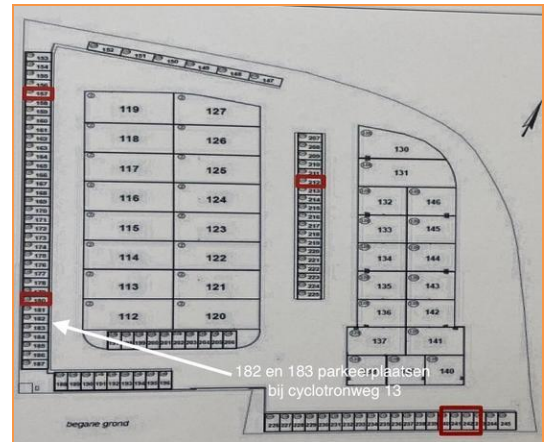

Kadastrale kaart

Lw referentie: bea

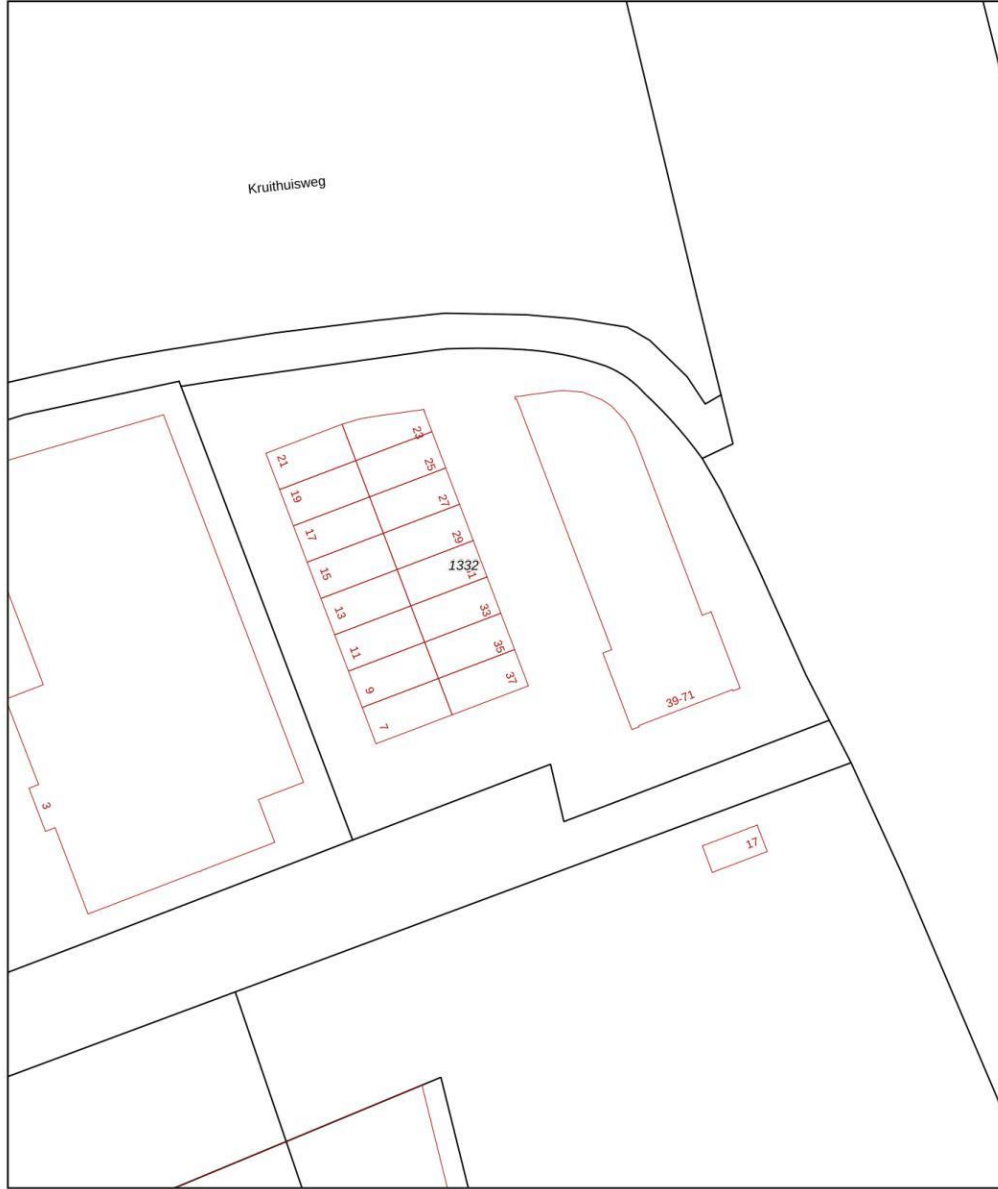

<p>12345 25</p> <p>— Vastgestelde kadastrale grens — Voorlopige kadastrale grens — Administratieve kadastrale grens — Bebouwing</p> <p><small>Voor een eensluidend uittreksel, geleverd op 14 oktober 2024 De bewaarder van het kadaster en de openbare registers</small></p>	<p>Deze kaart is noordgericht Perceelnummer Huisnummer</p> <p>Schaal 1: 1000</p> <p>Kadastrale gemeente Delft Sectie L Perceel 1332</p> <p><small>Aan dit uittreksel kunnen geen betrouwbare maten worden ontleend. De Dienst voor het kadaster en de openbare registers behoudt zich de intellectuele eigendomsrechten voor, waaronder het auteursrecht en het databankrecht.</small></p>	
---	--	---

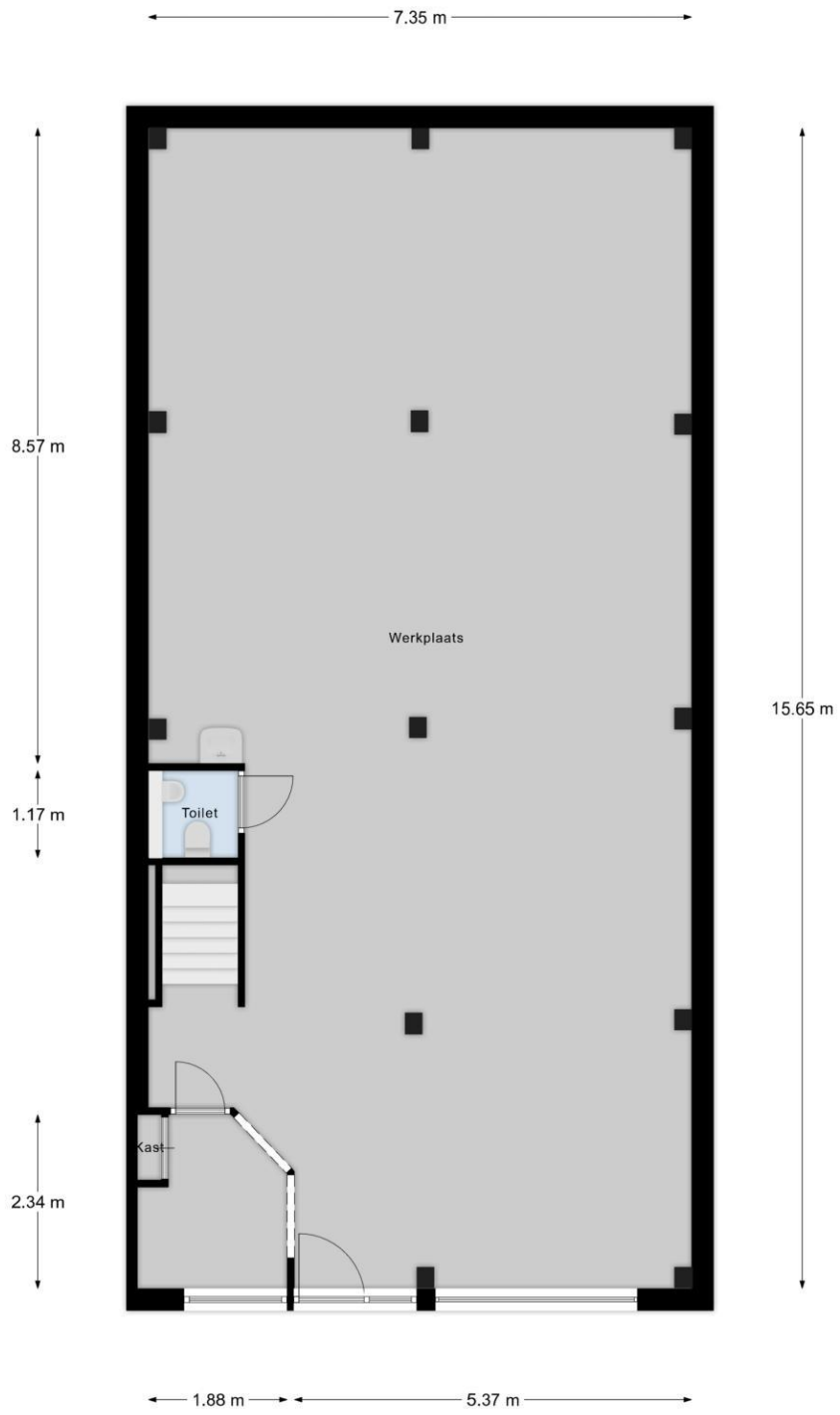

Begane Grond

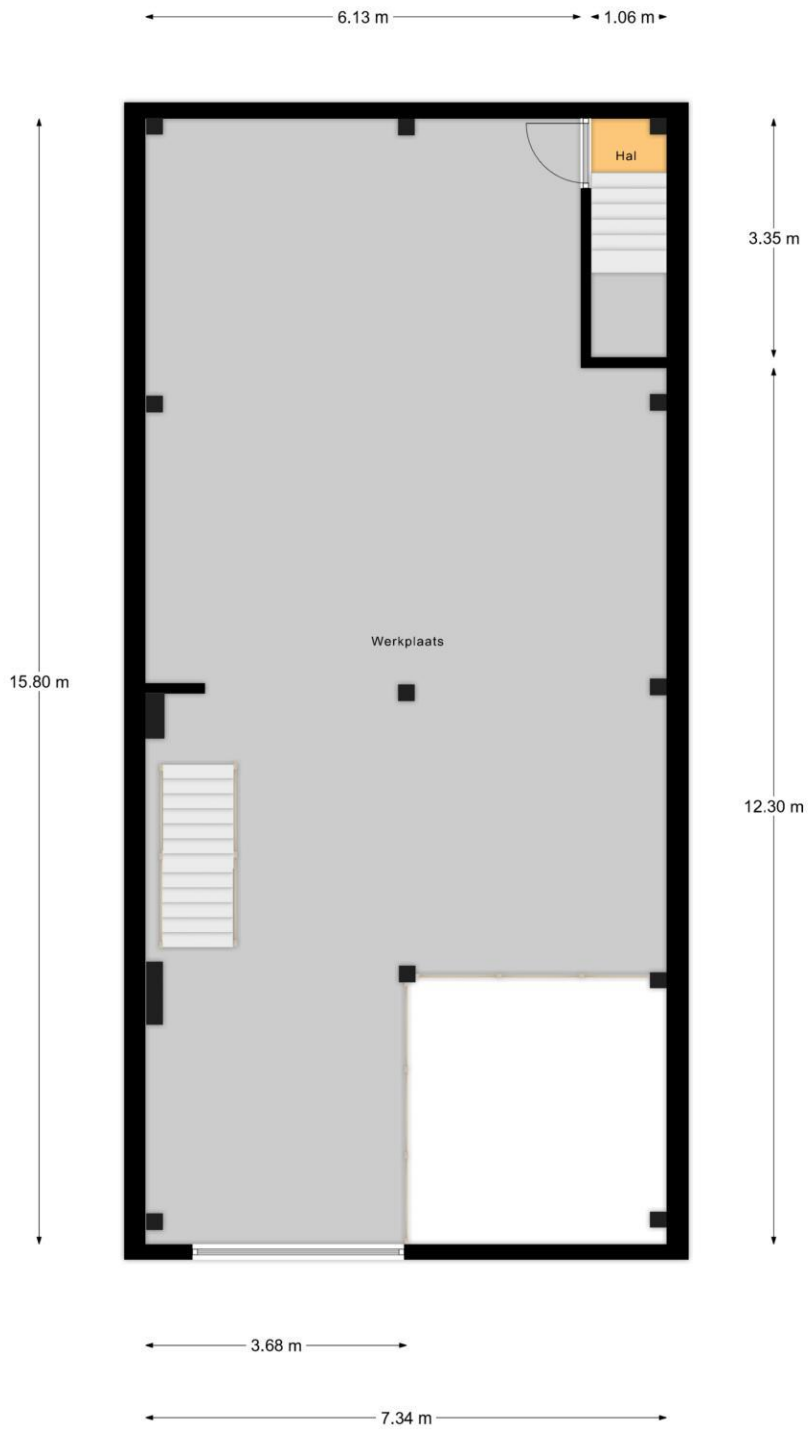

1e Verdieping

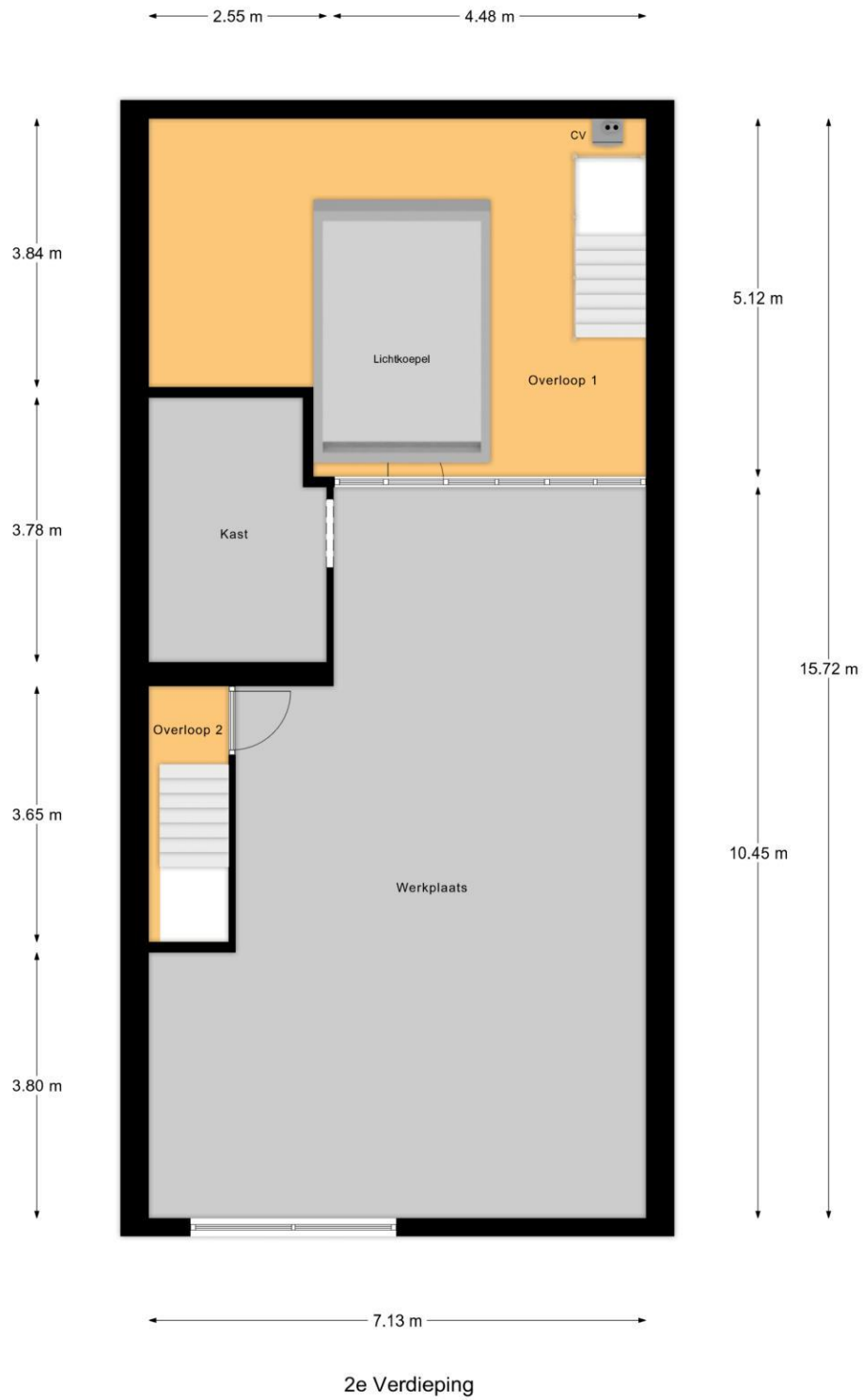

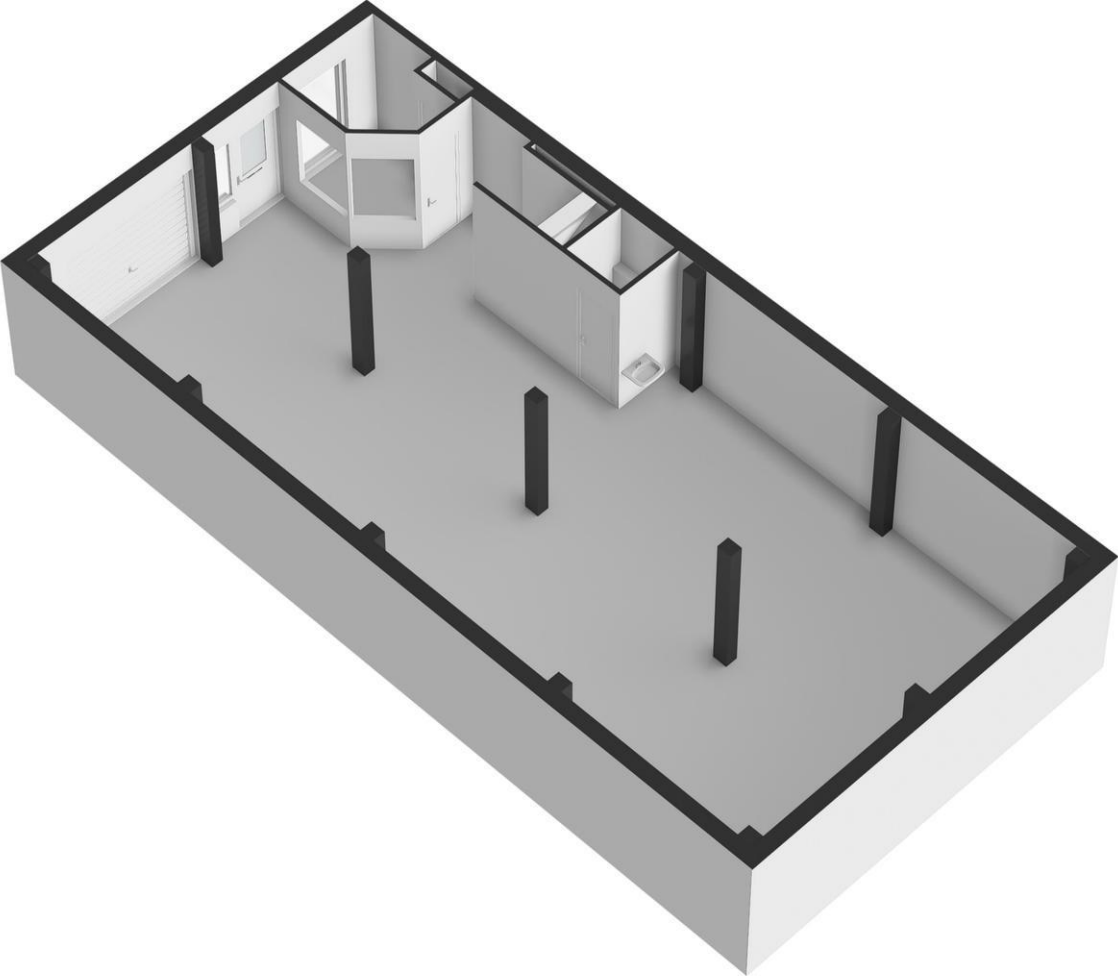

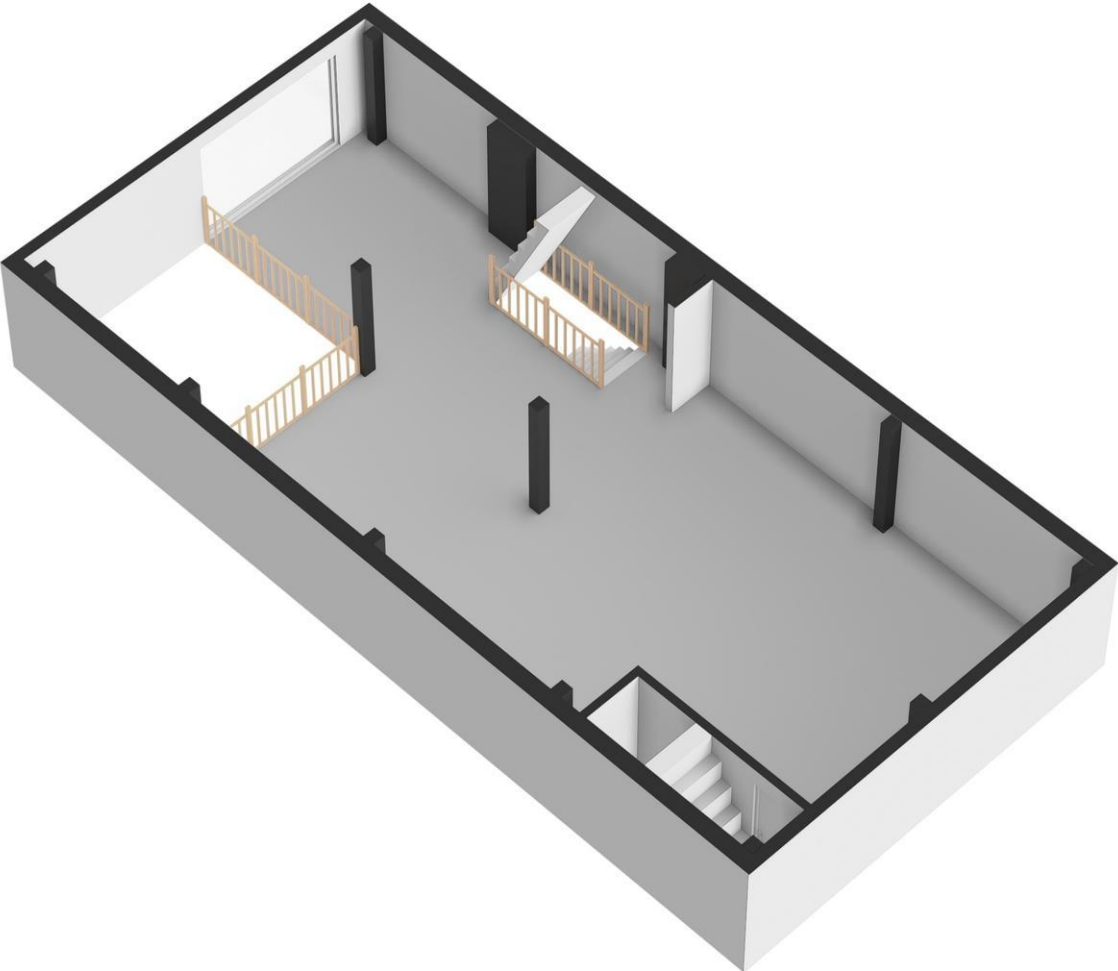

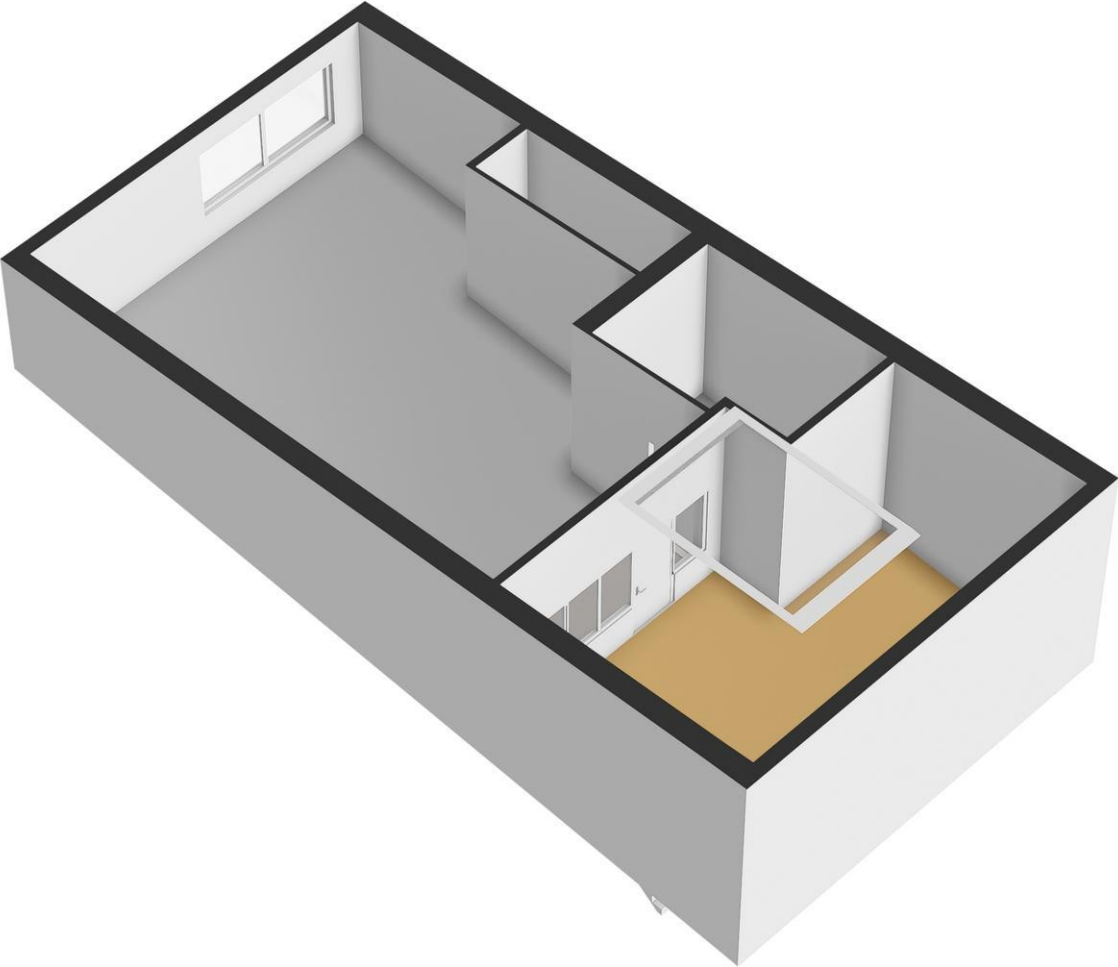

Wij zijn Team Björnd Makelaardij



De sleutel tot succes (en uw nieuwe voordeur) is gewoon goed advies met gebruikmaking van alle ter beschikking staande middelen en kennis. Dat doen wij met een professioneel team wat voorzien is van een goed stel hersens, een nuchtere blik, niet persé in een pak, vrolijke inslag en gek van huizen en mensen.

Wij zijn in 2001 gestart en ons kantoor is uitgegroeid tot een volwaardig kantoor met alle facetten aan boord. Wij treden op voor zowel bedrijven als particulieren. Wij oefenen ons vak uit met veel plezier en willen onze klanten hierin laten delen. Elke opdrachtgever wordt met dezelfde mentaliteit benaderd en behandeld: open en eerlijk. Elk aspect van ons vak willen wij als kantoor serieus benaderen. Dat betekent goede onderbouwingen en het kunnen en moeten verplaatsen in onze klanten en hun situatie.

Echt contact met onze opdrachtgevers, betekent het op de hoogte houden van alle ontwikkelingen, de goede en slechte zaken en het geven van beargumenteerde adviezen. Goed advies d.w.z. beantwoording van al uw vragen en het inschatten van de te verwachten problemen en mogelijkheden in juridische en praktische zin des woord. Wij leggen de keuzes voor, maar wij maken ze niet dat doet u.

Om kennis te maken zijn vrijblijvende gesprekken en waardebeoordelingen en -inschatting hier een natuurlijk onderdeel van.

No-cure-no-pay opdrachten zijn niet meer dan normaal en dus standaard.

Ons tarief is per opdracht verschillend en varieert per gewenste opdrachtvorm.

Bel of mail voor een offerte. Wij verheugen ons op een persoonlijke kennismaking.

Björnd Bijzonder gewoon

Geachte ondernemers.... Onze collega's

Als ondernemer heeft u natuurlijk ook behoefte aan huisvesting van uw bedrijf.

Als uw onderneming groeit, neemt de behoefte aan meer ruimte of een betere ruimte toe. Als u een onderneming start is het natuurlijk van belang een geschikte ruimte te vinden. De huurprijs moet passen binnen uw budget, de locatie moet voldoen aan uw criteria.

Wij kunnen als makelaar u hierbij goed helpen. Door onze kennis van de markt en de contacten die wij onderhouden met lokale ondernemers, beleggers, verhuurders, andere makelaars en de gemeente, kunnen wij vaak snel en doeltreffend uw vraagstuk oplossen.

Van belang is tevens de kennis van huurcontracten en de (on)mogelijkheden die er zijn. Bijvoorbeeld de BTW-situatie kan veel vragen oproepen. Als u niet BTW-plichtig bent dan wordt er bij veel bedrijfsruimten een BTW-toeslag gevraagd. Dit daar de verhuurder de BTW op het onderhoud niet in aftrek kan brengen.

De BTW-situatie van u en de verhuurder is hierbij van groot belang. Wij proberen dan ook een vraagbaak te zijn voor de MKB-ondernemers. Als lokale expert richten wij ons op de echte ondernemers die wij ook gelijk kennis laten maken met de ondernemers binnen ons eigen netwerk.

Wij kennen de lokale markt beter en anticiperen vaak op de behoefte van de ondernemer en verhuurder. Tevens hebben wij contacten met diverse beleggers die geïnteresseerd zijn verhuurd of te verhuren onroerend goed te kopen. Een belegger zoekt namelijk rendement en u zoekt een geschikte ruimte, zodoende hoeft u niet uw financiële mogelijkheden vast te zetten. De markt kenmerkt zich door een grote verscheidenheid aan (monumentale) winkels, kantoren, bedrijfsruimten en horecagelegenheden.

De Horeca is een sector waarbinnen veel ontwikkelingen gaande zijn. U wilt een bedrijf starten/overnemen of verplaatsen. De gemeente stimuleert sinds enige jaren een groei van de horeca sector door de vernieuwing van het bestemmingsplan en het opstellen van de Horecanota binnenstad.

Wij kunnen u helpen bij het zoeken, huren, verhuren, aankopen, verkopen of taxeren van uw bedrijfsruimte.

Bedrijfshuisvesting kopen, huren of verkopen

Op ca. 10 websites waaronder: Funda in business, bedrijfsmakelaar.nl, huren.nl en bjornd.nl vindt u bedrijfs onroerend goed aanbod van de bedrijfs-makelaars. Wilt u een bedrijfsruimte kopen of verkopen, wilt u misschien bedrijfsruimte huren?

Deze sites bieden een groot aantal zoekmogelijkheden: kantoorunits, bedrijfshallen, winkels, horeca, bouwgrond. U kunt ook aangeven of het om een beleggingsobject gaat. Wij als NVM Makelaar kunnen ook uw te verhuren of verkopen bedrijfspand op funda in business plaatsen. Door onze directe aanpak en promotie is ook uw pand snel verhuurd of verkocht !

Bel ons voor een vertrouwelijk gesprek over de mogelijkheden 015-2135139

Het Ondernemersplein van de gemeente Delft !

<http://www.delft.nl/Bedrijven/Ondernemersplein>

Via dit internetadres van de gemeente Delft kunt antwoord vinden op uw ondernemersvragen.

Bij het loket van de gemeente Delft regelt u uw praktische zaken. Van aannemersdagkaart tot omgevingsvergunning. ...

Hulp voor ondernemers: Besluit bijstandverlening zelfstandigen (Bbz). Advies, begeleiding en financiële hulp voor ondernemers...

Parkeren in Delft: Alles over parkeervergunningen, tarieven en de autoluwe binnenstad....

Evenement organiseren: Informatie, vergunningen en locaties voor het organiseren van een evenement...

Mijn Loket: De bedrijfsinternetpagina voor uw digitale diensten....

Antwoord voor bedrijven: Op het bedrijvenloket van de rijksoverheid vindt u informatie over producten en hoe u een bedrijf start....

Bouwen en verbouwen: Informatie over bouwzaken en vergunningen....

Subsidiewijzer: Een overzicht van verschillende soorten subsidies.... Contact:

Gemeente Delft
Phoenixstraat 16
Postbus 78
2600 ME Delft

Telefoon 14015 (zonder 015 ervoor)