



**Pieter Zeemanweg 30V • Dordrecht**

Te huur: bedrijfsruimte

**M**  
**W** **WALTMANN**  
bedrijfshuisvesting

# INHOUDSOPGAVE

Pieter Zeemanweg 30V • Dordrecht



Algemene informatie	P03-P04
Algemene voorwaarden	P05-P06
Locatie	P07
Bestemmingsplan	P08
Foto's	P09-P12
Plattegronden	P13-P14
Disclaimer	P15
Contactgegevens	P16

# ALGEMENE INFORMATIE

Pieter Zeemanweg 30V • Dordrecht

## Algemeen:

Het betreft een multifunctionele bedrijfsunit, ideaal voor een kleine zelfstandige of voor een particulier voor opslag- en/ of stallingsdoeleinden, gunstig gelegen op bedrijventerrein Dordtse Kil II. Goede aansluiting via randweg N3 op de rijkswegen A15 en A16. Voorzien van een entresolvloer (gedeeltelijk) toilet en heater.

## Afmetingen:

Bedrijfsruimte       circa 57 m<sup>2</sup> BVO  
Entresolvloer:       circa 39 m<sup>2</sup> BVO

## Parkeren:

1 parkeerplaats.

## Huurprijs:

€ 920,- per maand en exclusief BTW en servicekosten.

## Servicekosten:

€ 55,- per maand exclusief BTW.

Deze kosten zijn voor onderhoud van de volgende zaken:

- Onderhoud straatwerk;
- Herbestraten;
- Onkruidbestrijding;
- Onderhoud heaters;
- Onderhoud dakbedekking;
- Vernieuwen dakbedekking;
- Onderhoud overheaddeur;
- Brandblusmiddelen en CV/heater jaarlijks onderhoud.

# ALGEMENE INFORMATIE

Pieter Zeemanweg 30V • Dordrecht

## Opleveringsniveau:

- Betonnen begane grond vloer met een vloerbelasting van 1.000 kg/m<sup>2</sup>;
- Entresolvloer van aluminium van houten vloerdelen, vloerbelasting 500 kg/m<sup>2</sup>;
- Verlichting;
- Verwarming door middel van een direct gestookte gasheater;
- Toilet;
- Handbedienbare overheaddeur;
- Naast de overheaddeur een separate toegangsdeur;
- Vrije hoogte onderkant entresolvloer 3.20 meter.

## Bouwjaar:

2006

## Elektrische installatie:

Standaard 3x25A aanwezig.

## Aanvaarding:

In overleg.

# ALGEMENE VOORWAARDEN

Pieter Zeemanweg 30V • Dordrecht

## **Huurtermijn:**

5 + 5 jaar.

## **Huurbetaling:**

Per maand vooraf te voldoen.

## **Huurprijsaanpassing:**

Jaarlijks, voor het eerst één jaar na datum huuringang, op basis van de wijziging van het prijsindexcijfer volgens de consumentenprijs-index (CPI) reeks CPI-Alle Huishoudens (2015 = 100), gepubliceerd door het Centraal Bureau voor de Statistiek (CBS).

## **Huurcontract:**

De te sluiten huurovereenkomst zal worden opgemaakt met als basis het model dat door de Raad van Onroerende Zaken Model op 30 januari 2015 is vastgesteld en op 17 februari 2015 is gedeponereerd bij de griffie van de rechtbank te Den Haag en aldaar ingeschreven onder nummer 15/20 tevens gepubliceerd op de website [www.roz.nl](http://www.roz.nl).

## **Zekerheidsstelling bij verhuur:**

Bankgarantie ter grootte van een kwartaalverplichting huur inclusief servicekosten inclusief BTW.

## **Omzetbelasting verhuur:**

Ingevolge artikel 11, lid 1, sub B van de Wet Omzetbelasting zullen verhuurder en huurder in de huurovereenkomst een verklaring ondertekenen op grond waarvan zij opteren voor belaste verhuur.

Uitgangspunt is dat huurder het gehuurde voor tenminste het bij Wet vastgestelde of nader vast te stellen minimumpercentage zal of blijvend zal gebruiken voor prestaties die recht geven op aftrek van omzetbelasting, zodanig dat kan worden geopteerd voor belaste (ver-)huur. Huurder zal zich zoveel als in zijn vermogen ligt inspannen om ervoor te zorgen dat niet van dit uitgangspunt wordt afgeweken.

Indien huurder niet of niet meer aan dit uitgangspunt kan voldoen, zal de huurprijs worden verhoogd, zodanig dat verhuurder wordt gecompenseerd voor de gevolgen van het vervallen van de mogelijkheid om te opteren voor met omzetbelasting belaste huur.

# ALGEMENE VOORWAARDEN

Pieter Zeemanweg 30V • Dordrecht

## **Reclame:**

Het aanbrengen van gevelreclame in overleg met de verhuurder en met toestemming van de bevoegde gemeentelijke instanties.

## **Offerte:**

Nadrukkelijk wordt vermeld dat bovenstaande objectinformatie niet als aanbieding of offerte mag worden beschouwd. Indien u een aanbieding of offerte wenst kan ons kantoor deze, in overleg met en na goedkeuring door opdrachtgever, op basis van specifieke gegevens verzorgen. Deze objectinformatie geldt als uitnodiging om in onderhandeling te treden. Een transactie kan pas dan tot stand komen nadat eigenaar schriftelijk hiervoor haar goedkeuring heeft verleend.

## **Aansprakelijkheid:**

Alle informatie is geheel vrijblijvend en uitsluitend voor geadresseerde bestemd. Alle gegevens zijn met zorg samengesteld en uit ons inziens betrouwbare bron afkomstig. Ten aanzien van de juistheid ervan kunnen wij echter geen aansprakelijkheid aanvaarden. Door ons wordt geen aansprakelijkheid aanvaard behoudens voor zover de door ons verplicht afgesloten beroepsaansprakelijkheidsverzekering in voorkomend geval aanspraak op een uitkering geeft.

## **Tekeningen:**

Alle tekeningen/plattegronden geven een oppervlakte aan. De indeling kan afwijken t.o.v. de werkelijkheid.

## **Nutsvoorzieningen:**

Indien de binnen het pand aanwezige meterkast niet is voorzien van meters t.b.v. gas, water en elektra in de meterkast dient de gebruiker deze gelijktijdig met de aanvraag voor levering van nutsvoorzieningen aan te vragen. Gebruiker dient rekening te houden met een leveringsperiode van een aantal weken. Op verzoek kan bij verkoper / verhuurder de benodigde EAN code worden opgevraagd.

Huurder is zelf verantwoordelijk of de in het gehuurde aanwezige aansluitingen van de nutsvoorzieningen in voldoende mate geschikt zijn voor de beoogde bedrijfsactiviteiten van de huurder. Hiertoe behoren ook de eventuele kosten voor het aanpassen van de aansluitingen om deze geschikt te maken.

# LOCATIE

Pieter Zeemanweg 30V • Dordrecht

## Informatie gemeente:

Dordrecht wordt door velen gezien als oudste stad van Holland. Dordrecht maakt deel uit van de grootstedelijke agglomeratie Drechtsteden en heeft ongeveer 119.000 inwoners (Bron: CBS). De stad ligt op de plaats waar rivier de Merwede zich splitst in de rivier de Noord en de Oude Maas. De economische kansen groeien hier, waardoor ondernemerschap en bedrijvigheid gestimuleerd blijven. Het eiland van Dordrecht heeft een oppervlakte van 79,01 km<sup>2</sup>.

## Locatie:

Het object is aan de Pieter Zeemanweg gesitueerd, dat gelegen is op bedrijventerrein 'Dordtse kil II' te Dordrecht, een steenworp verwijderd van de Rijksstraatweg. Dit terrein is gunstig gelegen ten opzichte van diverse rijkswegen als de A16 en de A15 (via randweg Dordrecht, de N3). Verder is de locatie bereikbaar door middel van het openbaar vervoer.



# BESTEMMINGSPLAN

Pieter Zeemanweg 30V • Dordrecht

## Bestemming:

Thans is van toepassing het vigerende bestemmingsplan 'Dordtse Kil' vastgesteld op 25 juni 2013 waaruit blijkt dat onderhavige locatie de enkelbestemming 'Bedrijf' en dubbelbestemming 'Waarde-Archeologie-3' heeft. De voor 'Bedrijf' aangewezen gronden zijn bestemd voor: a. bedrijven; b. bedrijfswoningen behorende bij de onder a. bedoelde bedrijven; c. horeca; d. detailhandel; e. verkooppunt motorbrandstoffen; voor zover het de gronden ten zuiden van de N217 (Dordtse Kil III) betreft, tevens voor: f. verkeer; alsmede voor: g. bij de bestemming behorende voorzieningen, zoals verhardingen, groen, water, parkeervoorzieningen en nutsvoorzieningen, een en ander met inachtneming van het bepaalde in lid 4.4 van het bestemmingsplan.

Omgevingsloket Regels op de kaart

Opnieuw zoeken

**Pieter Zeemanweg 30V, 3316GZ Dordrecht**

Verberg documenten op gekozen locatie

Bekijk:  Regels  Andere documenten

Gemeente Provincie Waterschap Rijk

**Omgevingsplan gemeente Dordrecht**

Omgevingsplan - Gemeente Dordrecht

In werking vanaf 01-08-2024

**voorbereidingsbesluit bedrijfsverzamelgebouwen en opslagunits**

Vorbereidingsbesluit - Gemeente Dordrecht

Vastgesteld 07-11-2023 - geheel onherroepelijk in werking

**partiële herziening regeling parkeren in bestemmingsplannen Dordrecht**

Bestemmingsplan - Gemeente Dordrecht

Vastgesteld 09-05-2018 - geheel onherroepelijk in werking

**Dordtse Kil**

Bestemmingsplan - Dordrecht

**Dordtse Kil**

Bestemmingsplan Dordrecht

meer kenmerken

vastgesteld 25-06-2013 - geheel onherroepelijk in werking

Plekinfo Overzicht Gerelateerd

**Bestemmingsvlakken (2)**

- Waarde - Archeologie - 3
- Bedrijf

**Bouwvlakken (1)**

- bouwvlak

**Gebiedsaanduidingen (2)**

- geluidzone - industrie
- milieuzone - bedrijf t/m categorie 4.1

**Maatvoeringen (2)**

- Maximum bebouwingspercentage terrein (%) (1)



# FOTO'S

Pieter Zeemanweg 30V • Dordrecht



# FOTO'S

Pieter Zeemanweg 30V • Dordrecht

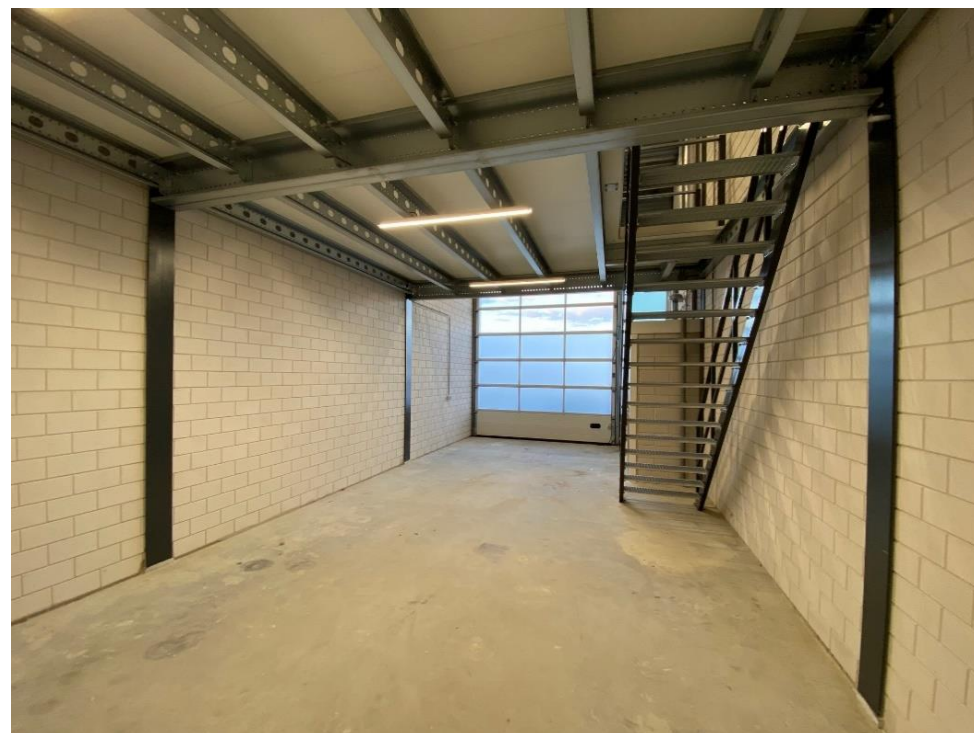

# FOTO'S

Pieter Zeemanweg 30V • Dordrecht

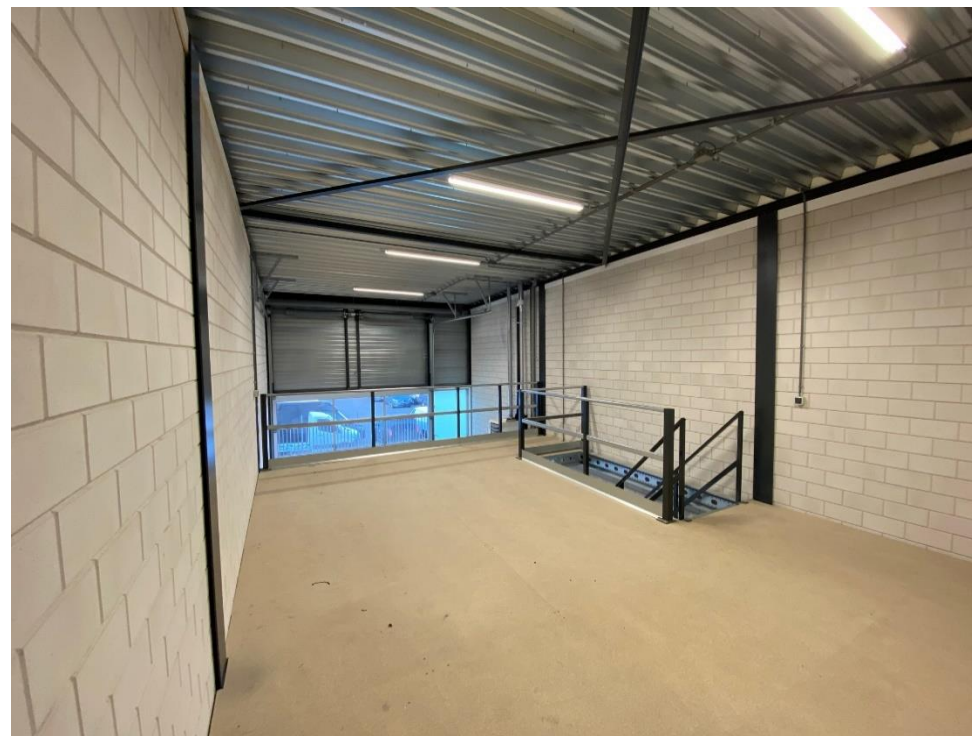

# FOTO'S

Pieter Zeemanweg 30V • Dordrecht



# PLATTEGRONDEN

Pieter Zeemanweg 30V • Dordrecht

BEGANE GROND

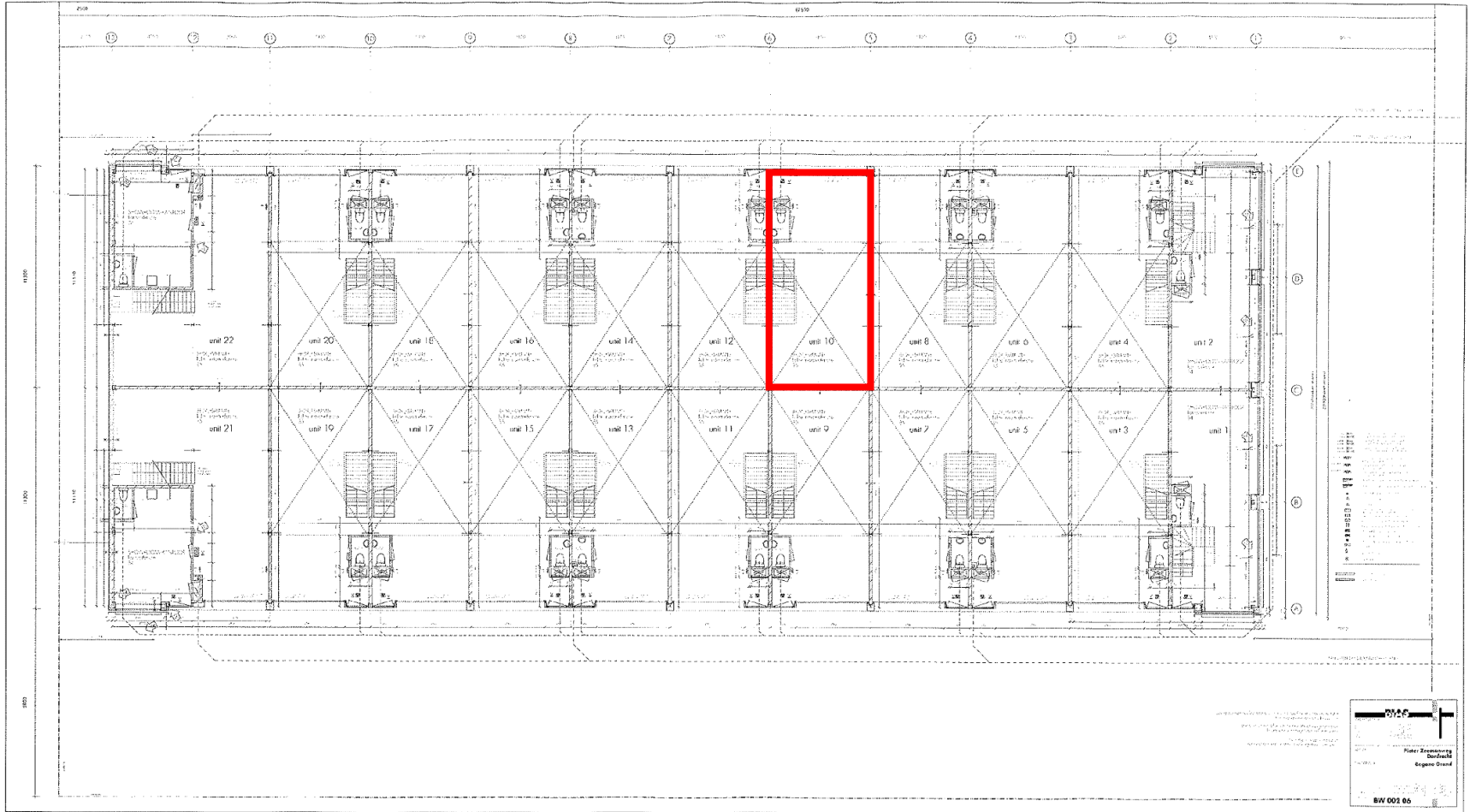

# PLATTEGRONDEN

Pieter Zeemanweg 30V • Dordrecht

VERDIEPING

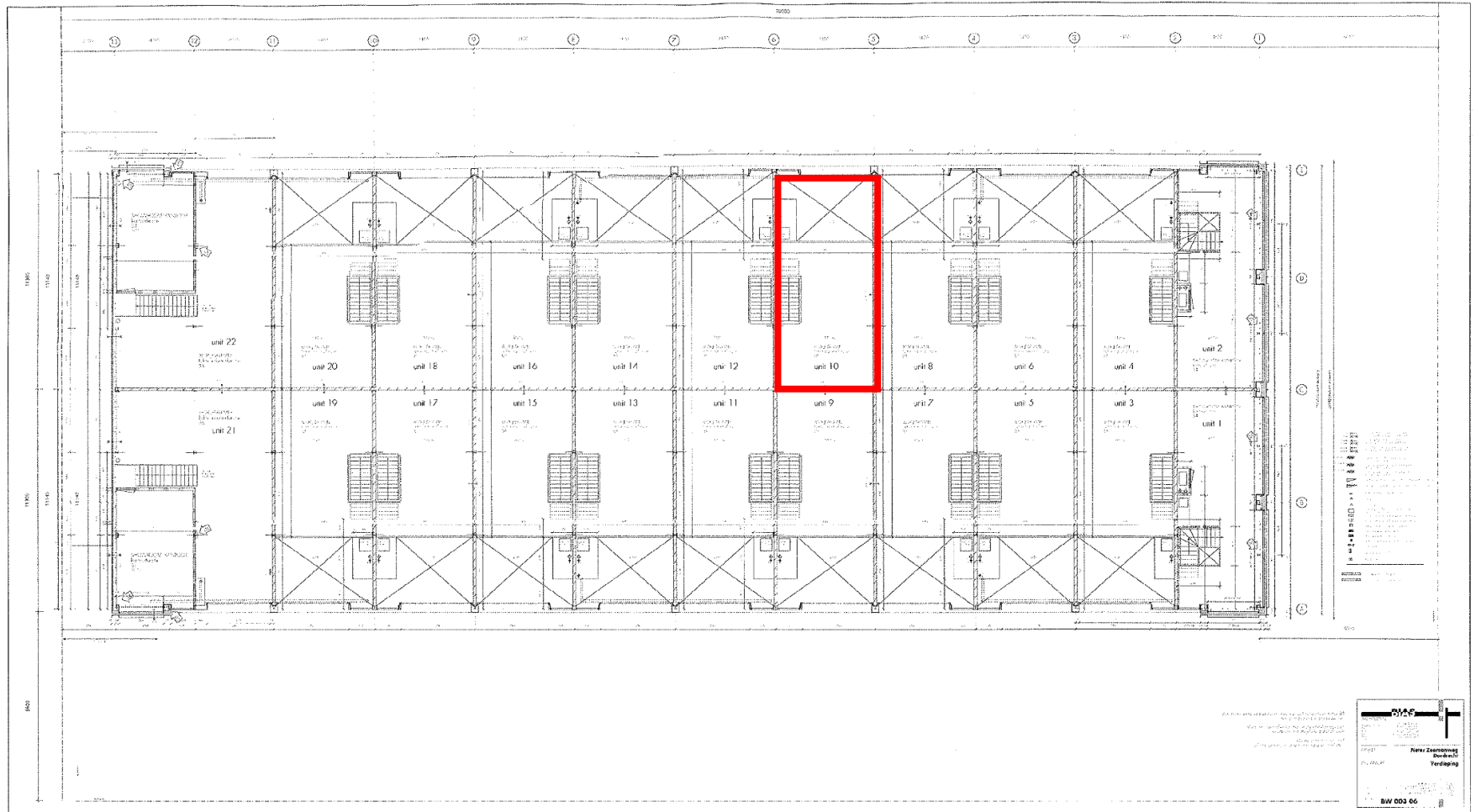

# DISCLAIMER

Pieter Zeemanweg 30V • Dordrecht

Noch nu, noch in de toekomst wordt door de opdrachtgever van Waltmann Bedrijfshuisvesting of hun relaties of hun adviseurs enige expliciete toezegging, garantie, belofte of zekerheid gegeven ter zake van de juistheid en volledigheid van de verstrekte informatie en voor zover toegestaan door de wet wordt geen verantwoordelijkheid of aansprakelijkheid aanvaard voor de juistheid of toereikendheid daarvan of voor al dan niet verwijtbare fouten, omissies of onjuiste verklaringen betreffende die informatie. Derhalve zijn noch Waltmann Bedrijfshuisvesting, noch haar opdrachtgever of hun respectievelijke directeuren, partners, werknemers of adviseurs of andere personen aansprakelijk voor directe of indirecte schade of gevolgschade of, onverminderd het vorenstaande, voor winstderving of het mislopen van onvoorziene zakelijke kansen door een persoon als gevolg van het feit dat de betreffende persoon zich heeft verlaten op een verklaring of het ontbreken daarvan in de informatie en een dergelijke aansprakelijkheid wordt uitdrukkelijk uitgesloten.

# CONTACTGEGEVENS

Waltmann Bedrijfshuisvesting

Voor alle communicatie en vragen kunt u contact opnemen met de medewerkers van Waltmann Bedrijfshuisvesting.

**Hans van Andel**

[h.vanandel@waltmann.nu](mailto:h.vanandel@waltmann.nu)

078 614 10 30



**Niels Vink**

[n.vink@waltmann.nu](mailto:n.vink@waltmann.nu)

078 614 10 30



**Francina Lichtevelde**

[f.lichteveld@waltmann.nu](mailto:f.lichteveld@waltmann.nu)

078 614 10 30



**Ties Hanselman**

[t.hanselman@waltmann.nu](mailto:t.hanselman@waltmann.nu)

078 614 10 30







**A** Laan van Europa 310, 3317 DB Dordrecht

**T** 078 614 10 30

**E** [info@waltmann.nu](mailto:info@waltmann.nu)

**I** [www.waltmann.nu](http://www.waltmann.nu)