



TE HUUR

BEDRIJFSRUIMTE MET KANTOOR – ca. 110 m²
+ RUIM BUITENTERREIN - ca. 1.200 m²

Najaarsweg 36, Enschede

Vragen? Bel Alexander Engelbertink | 053 485 22 44



OBJECT

Algemeen

Te huur een functionele kleinschalige bedrijfsruimte met kantoor met een oppervlakte van ca. 110 m² in combinatie met een ruim bestraat buitenterrein met een oppervlakte van ca. 1.300 m², gelegen aan de Najaarsweg 36 te Enschede.

De 2 toegangspoorten zowel aan de linker- en rechterzijde van het pand van de bedrijfsruimte geven toegang tot het achtergelegen buitenterrein. De te huur aangeboden bedrijfsruimte is gesitueerd achter de rechter overheaddeur.

Bestemmingsplan

"Euregio-Bedrijvenpark 2013" met als bestemming 'bedrijventerrein' en functieaanduiding bedrijf tot en met categorie 3.1 (zie bijlage).

Kadastraal

Gemeente	Lonneker
Sectie	E
Nummer	7374
Groot	1.621 m ²

Indeling en oppervlakte(en)

De totale verhuurbare oppervlakte van de bestaande bedrijfs-/kantoorruimte bedraagt circa 110 m², waarvan het rechterdeel te huur wordt aangeboden en als volgt is onderverdeeld:

Bedrijfs-/kantoorruimte

Bouwlaag	Omschrijving	Oppervlakte
Begane grond	bedrijfsruimte	ca. 60 m ²
Begane grond	kantoorruimte	ca. 50 m ²
Totaal		ca. 110 m ²

De oppervlakten zijn gemeten door verhurend makelaar uit een kopie bouwtekening. Het opgegeven metrage is derhalve indicatief; er kunnen geen rechten aan worden ontleend noch kan er sprake zijn van enige verrekening achteraf.

Buitenterrein

Bouwlaag	Omschrijving	Oppervlakte
Begane grond	Buitenterrein gelegen aan de achterzijde.	ca. 1.200 m ²

Zie ook de bijlagen met daarop aangegeven het bijbehorende buitenterrein.



OPLEVERINGSNIVEAU

Het object wordt opgeleverd met o.a. de volgende voorzieningen:

Bedrijfsruimte met kantoor

- Gasheater
- Gladde betonvloer
- 1 grote overheaddeur
- Verlichtingsarmaturen
- Brandslang
- Krachtstroom
- Lichtstraat
- CV (gas) installatie met radiatoren
- Pantry
- Toilet
- Plavuizen vloer
- Buitenterrein groot ca. 450 m² (gesitueerd achter het pand)

Overige informatie

- Volledig bestraat toegangsterrein voor fatsoenlijk draaien en keren.



HUURGEGEVENS

Huurprijs

€ 2.800,-- per maand, te vermeerderen met btw.

Huurtermijn

5 jaar.

Afwijkende huurtermijnen tegen nader overeen te komen voorwaarden en condities bespreekbaar.

Verlengingstermijn

5 jaar.



Opzegtermijn

12 maanden voorafgaande aan de expiratiedatum.

BTW

Er is sprake van een verhuur met btw. Indien huurder niet voldoet aan de fiscale 90% btw-norm zal er een btw-ervangende opslag worden berekend.

Zekerheidsstelling

Doorlopende bankgarantie of waarborgsom ter grootte van 3 maanden huur inclusief servicekosten en inclusief btw.

Indexering

Jaarlijks, voor het eerst één jaar na huuringangsdatum, op basis van de wijziging van het maandprijsindexcijfer volgens de consumentenprijsindex (CPI), reeks CPI - Alle huishoudens (2015=100), gepubliceerd door het Centraal Bureau voor de Statistiek (CBS). De huurprijs zal nimmer minder bedragen dan de huurprijs van het voorafgaande jaar.



LOCATIE

Bereikbaarheid

Het object is uitstekend bereikbaar middels de Rijksweg A35, welke op 5 minuten rijafstand is gelegen. Er zijn tevens goede verbindingswegen, zoals de Gronausestraat en de Euregioweg.

Omgevingsfactoren

Het Euregio Bedrijvenpark is een gemengd bedrijventerrein. Het terrein is geschikt voor kleinschalige en middelgrote bedrijven. Bedrijven die thans hier gevestigd zijn, zitten voornamelijk in de industrie-/groothandel-/logistiek-/bouw-/ en automotive branche.

Locatieaanduiding

De bedrijfsruimte is gelegen op een goede locatie op het Euregio Bedrijvenpark, gelegen tussen Enschede en Glanerbrug.

Parkeren

Op eigen terrein is voldoende parkeergelegenheid zowel aan de voor- als de achterzijde.



OVERIGE INFORMATIE

Aanvaarding

Aanvaarding per direct.

Voorbehoud

Definitieve goedkeuring opdrachtgever en/of verhuurder.

Informatie

Wij hebben getracht middels deze zorgvuldig samengestelde documentatie u zo uitgebreid mogelijk te informeren. Desondanks kunnen hieraan geen rechten worden ontleend. Slechts de feitelijke situatie geeft u een juist beeld.



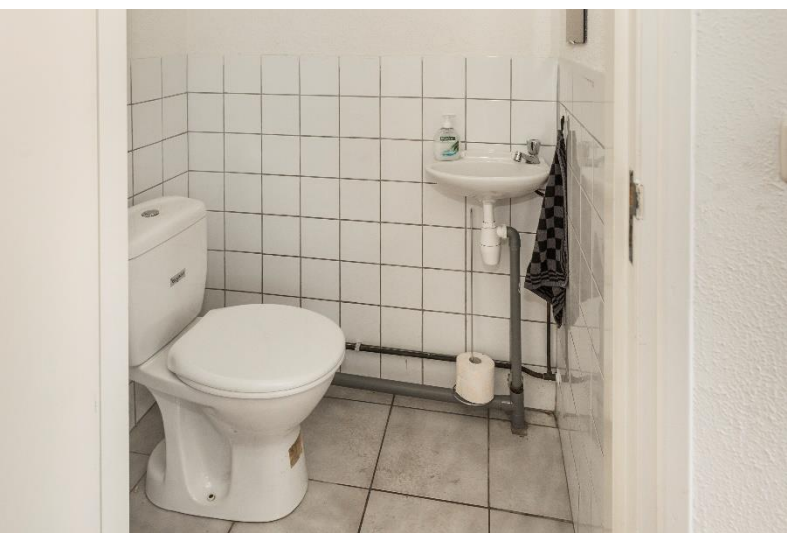





OVER ONS

Snelder Zijlstra Bedrijfsmakelaars

Snelder Zijlstra Bedrijfsmakelaars heeft binnen haar vakgebied op een breed terrein veel kennis en ervaring opgebouwd en is diep geworteld in deze regio.

Wij streven ernaar een full-service kantoor te zijn. Hierdoor zijn wij in staat op alle facetten van de vastgoedsector onze opdrachtgevers van dienst te zijn. Voor ieder onderdeel staat ons kantoor garant voor een hoge mate van knowhow.

Het kantoor kenmerkt zich door een gezonde agressieve commerciële aanpak. Door de specialistische werkwijze en de directe betrokkenheid van de directieleden werkt men zeer resultaatgericht. Het kantoor positioneert zich in het hogere segment van de zakelijke vastgoedmarkt. Creativiteit, inventiviteit, betrouwbaarheid, deskundigheid en rendement per m² zijn kernbegrippen.



Alexander Engelbertink
053 485 22 44



Hoedemakerplein 1 | 7511 JR Enschede
bedrijfsmakelaars@snelderzijlstra.nl
053 485 22 44 | snelderzijlstra.nl



Snelder Zijlstra
Bedrijfsmakelaars

BIJLAGEN

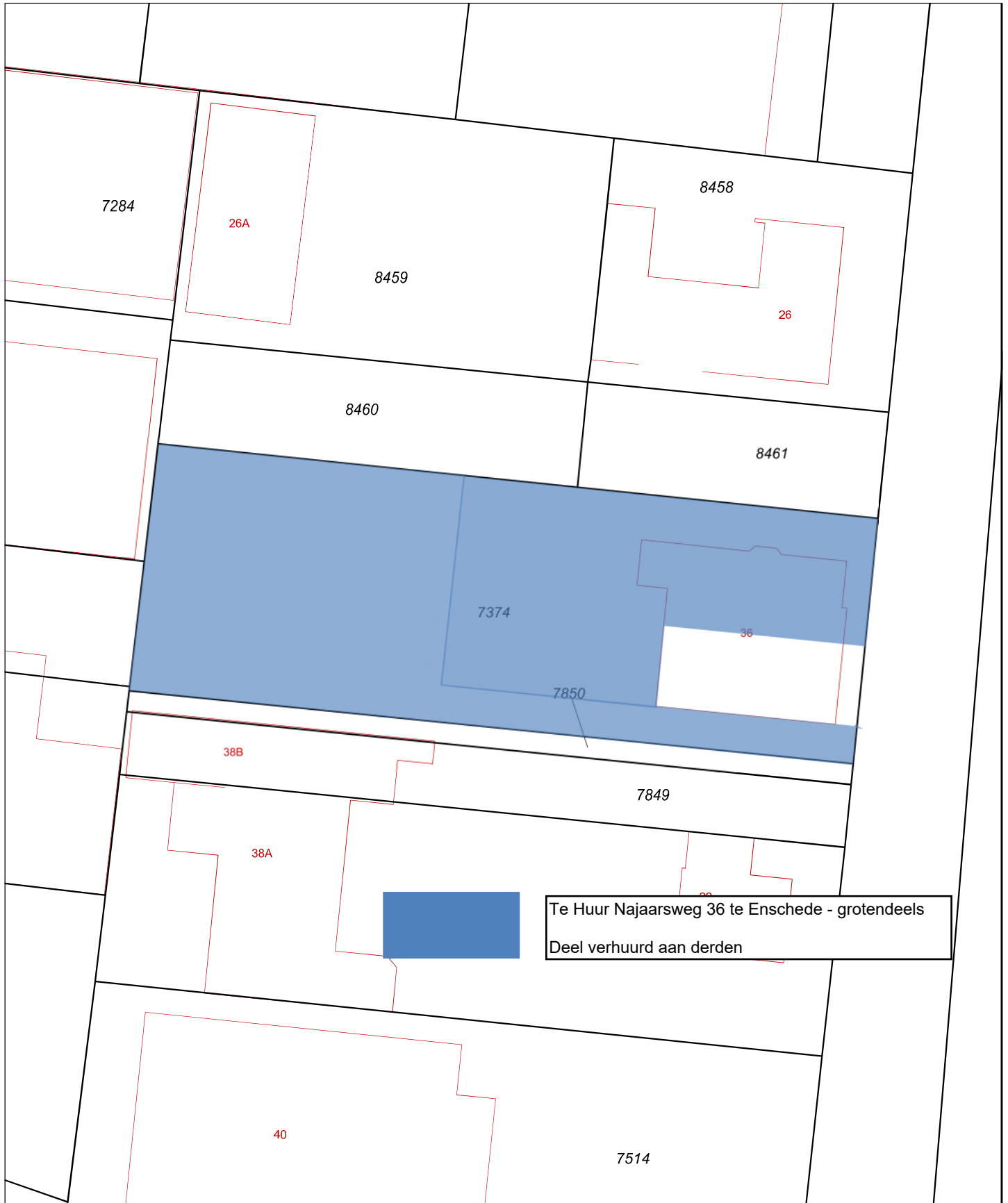

0 m 5 m 25 m

<p>12345 Deze kaart is noordgericht Perceelnummer 25 Huisnummer — Vastgestelde kadastrale grens — Voorlopige kadastrale grens — Administratieve kadastrale grens — Bebouwing — Overige topografie</p>	<p>Schaal 1:500 Kadastrale gemeente Sectie Perceel</p>	<p>LONNEKER E 7374</p>	
<p>Voor een eensluitend uittreksel, Apeldoorn, 10 februari 2016 De bewaarder van het kadaster en de openbare registers</p>		<p>Aan dit uittreksel kunnen geen betrouwbare maten worden ontleend. De Dienst voor het kadaster en de openbare registers behoudt zich de intellectuele eigendomsrechten voor, waaronder het auteursrecht en het databankenrecht.</p>	

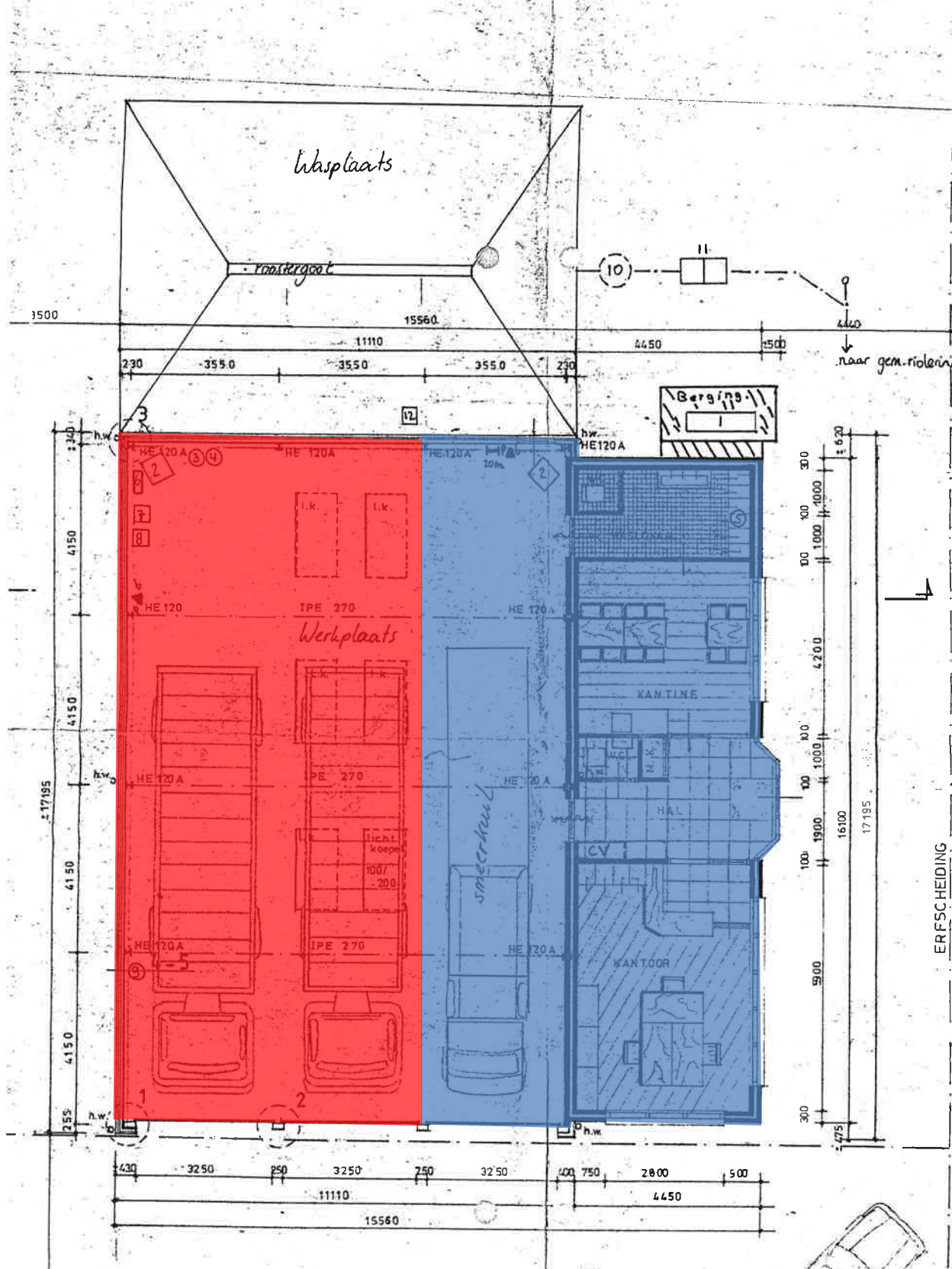

PLATTE GROND

- VERHUURD DERDEN
- TE HUUR BEDRIJFSRUIMTE + KANTOOR

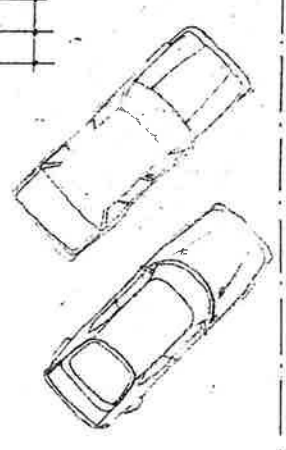

1. dieselolietank (inh. 5000)
2. garageheater (n.v. 30)
3. zuurstoffles (inh. 4)
4. acetyleenfles (inh. 4)
5. wandbar, opslag s.
6. compressor 3 kW
7. opslag chemisch afv.
8. opslag afgewerkte oli
9. afzuiging uitlaatg
10. slijvangput
11. oliebenzine afscheider
12. hogedrukreiniger

15.000

ERFSCHEIDING

↖ 00 m

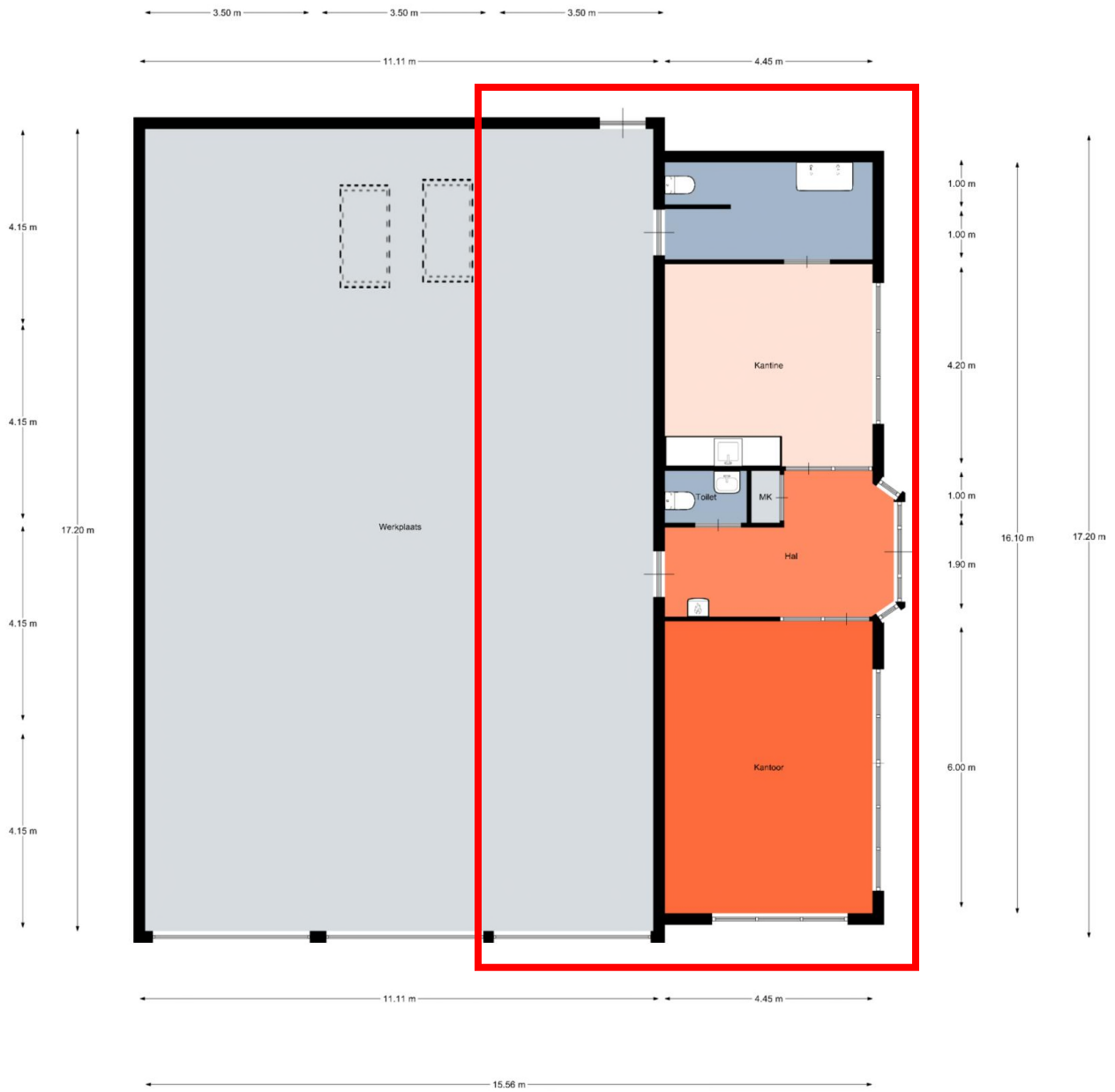

Aan de plattegronden kunnen geen rechten worden ontleend.
 © Realax www.realax.nl

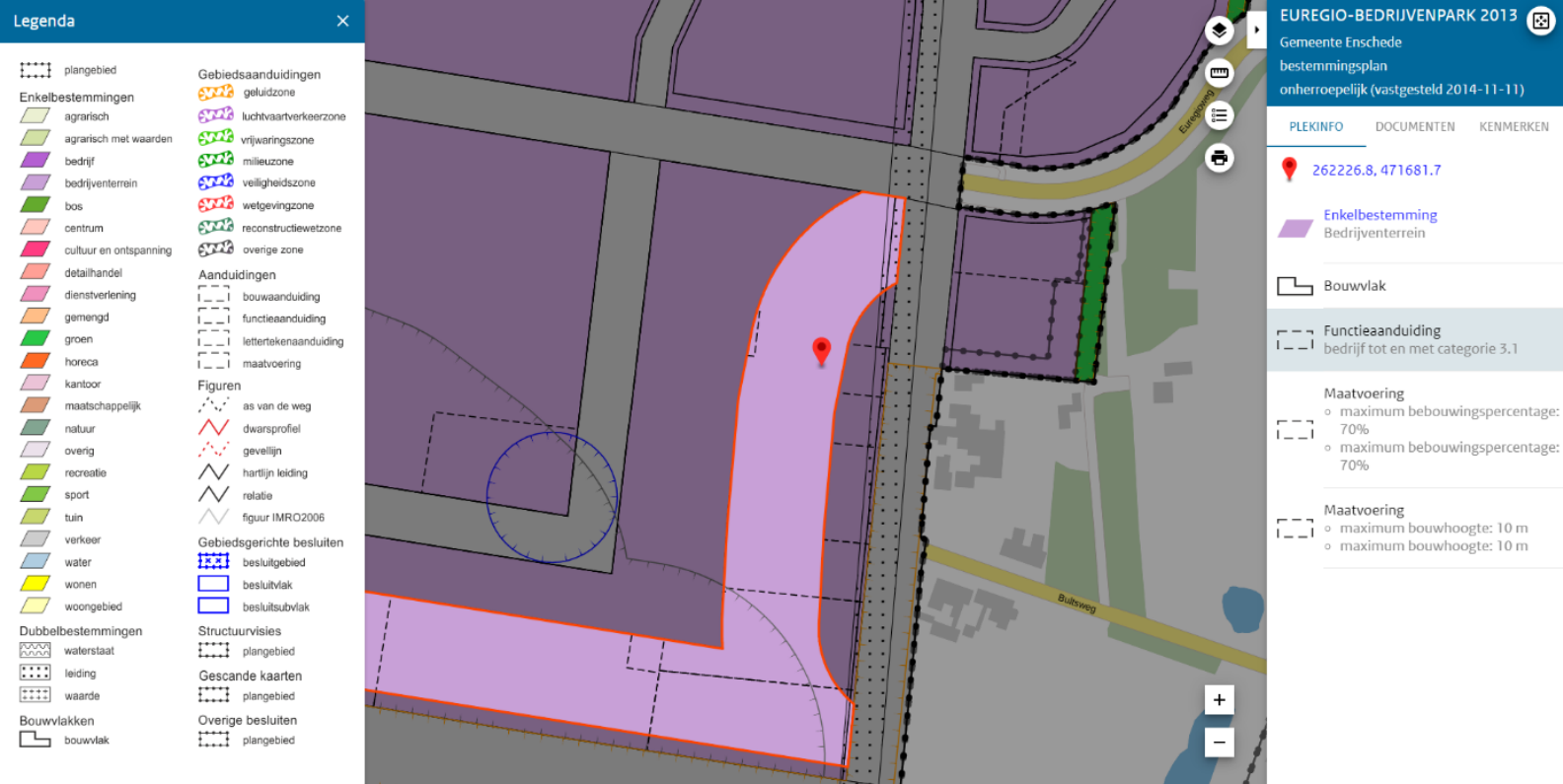

ARTIKEL 3 BEDRIJVENTERREIN

3.1 BESTEMMINGSOMSCHRIJVING

- a. De voor "Bedrijventerrein" aangewezen gronden zijn, met uitzondering van risicovolle inrichtingen, vuurwerkbedrijven, verkooppunten motorbrandstoffen, detailhandel en daarmee gelijk te stellen webwinkels (internetverkoop), bestemd voor:
 1. bedrijven die zijn genoemd in de categorie 1 en categorie 2 van de hoofdgroep Bedrijven van "Staat van bedrijfsactiviteiten voor bedrijventerreinen" (bijlage 1);
 2. bedrijven, die zijn genoemd in de categorie 1, 2 en 3.1 van de hoofdgroep Bedrijven van de "Staat van bedrijfsactiviteiten voor bedrijventerreinen" (bijlage 1), voor zover het gronden betreft die op de verbeelding zijn aangegeven met de aanduiding "Bedrijf tot en met categorie 3.1";
 3. bedrijven, die zijn genoemd in de categorie 1, 2, 3.1 en 3.2 van de hoofdgroep Bedrijven van de "Staat van bedrijfsactiviteiten voor bedrijventerreinen" (bijlage 1), voor zover het gronden betreft die op de verbeelding zijn aangegeven met de aanduiding "Bedrijf tot en met categorie 3.2";
 4. Volumineuze detailhandel, die is genoemd in de hoofdgroep "Detailhandel volumineus" van de "Staat van bedrijfsactiviteiten voor bedrijventerreinen" (bijlage 1), alsmede detailhandel in motorvoertuigen;
 5. geluidzoneringsplichtige inrichtingen;
 6. bedrijfsgebonden horeca in de vorm van een kantine of bedrijfsrestaurant tot een maximum van 10% van het bedrijfsvloeroppervlak (bvo) van de gebouwen op een bouwperceel;
 7. bedrijfsgebonden, niet zelfstandige kantoorfuncties tot een maximum per bedrijf van 50% van het bedrijfsvloeroppervlak (bvo) van de gebouwen op een bouwperceel;
 8. bij deze doeleinden behorende bouwwerken, erven, terreinen en voorzieningen alsmede (ontsluitings)wegen, in- en uitritten, voet- en fietspaden, water en waterlopen, groenvoorzieningen, parkeervoorzieningen en nutsvoorzieningen en de daarbij behorende bouwwerken, geen gebouwen zijnde, zoals straatmeubilair.
 9. bluswatervoorzieningen en bluswaterreservoirs;
 10. ondergrondse infrastructurele voorzieningen (hoogspanningsleidingen en hogedruk aardgasleidingen uitgezonderd);
 11. voorzieningen ten behoeve van de warmte- en electriciteitsopwekking op daken;
- b. bij de in dit lid onder sub 1 tot en met 4 genoemde bedrijven mogen geen lpg en andere gassen worden opgeslagen;
- c. bedrijfswoningen, die op het tijdstip van inwerkingtreding van dit plan aanwezig of in uitvoering zijn, dan wel op dat moment gebouwd kunnen worden krachtens een omgevingsvergunning voor het bouwen zijn toegestaan;
- d. ter plaatse van de aanduiding "bedrijfswoning uitgesloten" zijn geen bedrijfswoningen toegestaan;
- e. ter plaatse van de aanduiding "horeca" is een horecabedrijf toegestaan, die is genoemd in de categorie 1 uit de hoofdgroep "Horeca" van de bij deze regels behorende "Lijst van bedrijfstypen" (bijlage 2) met dien verstande dat:
 1. de horeca-activiteiten zich beperken tot een maximum van 100 m² bedrijfsvloeroppervlak (bvo) , hierbij inbegrepen de bij een horecabedrijf behorende bedrijfsruimten, zoals een opslagruimte en keuken;

2. het horeca-activiteiten enkel op de begane grondverdieping is toegestaan;
 3. horecabedrijven als hotels en pensions met een keuken, conferentieoorden en congrescentra, alsmede cafe's, bars, discotheken en muziekcafe's hiervan zijn uitgesloten.
- f. ter plaatse van de aanduiding "specifieke vorm van bedrijf - vermelding volgnummer" zijn de gronden tevens bestemd voor bedrijven overeenkomstig de bedrijfsactiviteiten, zoals die zijn omschreven onder het corresponderende cijfer van de bij deze regels behorende bijlage 3.
 - g. ter plaatse van de aanduiding "specifieke vorm van bedrijf - brandstofafgiftepunt" is een verkooppunt van motorbrandstoffen, niet zijnde lpg, voor alleen zakelijke klanten van de op het bedrijventerrein gevestigde bedrijven toegestaan met een maximum oppervlak van 50 m² ;
 - h. ter plaatse van de aanduiding "specifieke vorm van bedrijf- vuurwerkbedrijf" is een vuurwerkbedrijf toegestaan met een opslagcapaciteit van consumentenvuurwerk tot een maximum van 50 ton en zoals is genoemd in de "Lijst van specifieke bestemmingen" onder het volgnummer 1 (bijlage 3) en met inachtneming van het bepaalde in artikel 16.2.2.
 - i. ter plaatse van de aanduiding "risicovolle inrichting" is een risicovolle inrichting toegestaan die is genoemd in de "Lijst van specifieke bestemmingen" onder het volgnummer 5 (bijlage 3) en met inachtneming van het bepaalde in artikel 16.2.1.
 - j. ter plaatse van de aanduiding 'ontsluitingsweg' is de aanleg en instandhouding van een ontsluitingsweg toegestaan.
 - k. de cumulatieve geluidsproductie van alle binnen het bestemmingsplan aanwezige en nog te realiseren bedrijven mag de op de verbeelding aangegeven buitenste begrenzing van de 50 dB(A)-contourlijn van de "geluidszone-industrie", niet overschrijden.

3.2 BOUWREGELS

3.2.1 ALGEMEEN

- a. Op de voor "Bedrijventerrein" aangewezen gronden mag uitsluitend worden gebouwd voor zover dit in overeenstemming is met het bepaalde in lid 3.1;
- b. geen bebouwing mag worden opgericht binnen een afstand van 3 meter van een niet langs een openbare weg of openbaar groen gelegen zijdelingse perceelsgrens en binnen een afstand van 5 meter van een niet langs een openbare weg of openbaar groen gelegen achterste perceelsgrens, tenzij het oprichten van bebouwing uit het oogpunt van rampenbestrijding geen gevaar oplevert.
- c. ter plaatse van de aanduiding "maximum bouwhoogte" mag de bouwhoogte niet worden overschreden;
- d. ter plaatse van de aanduiding "maximum bebouwingspercentage" mag het bebouwingspercentage niet worden overschreden;
- e. de maximum bouwhoogte mag met 3 meter worden overschreden voor ruimten ten behoeve van technische installaties;
- f. de maximum bouwhoogte mag met 10 meter worden overschreden voor schoorstenen.

3.2.2 HOOFDGEBOUWEN

Voor het bouwen van hoofdgebouwen geldt de volgende bepaling:

- a. hoofdgebouwen dienen binnen het bouwvlak te worden gebouwd.

3.2.3 BIJBEHORENDE BOUWWERKEN

Voor het bouwen van bijbehorende bouwwerken gelden de volgende bepalingen:

- a. bijbehorende bouwwerken dienen binnen het bouwvlak te worden gebouwd;
- b. de bouwhoogte van aangebouwde bijbehorende bouwwerken bij bedrijfsgebouwen mag gelijk zijn aan de maximum toegestane bouwhoogte voor hoofdgebouwen;
- c. de maximum bouwhoogte van overige bijbehorende bouwwerken bedraagt 4,5 meter;

3.2.4 OVERIGE BOUWWERKEN

Voor het bouwen van niet eerder genoemde overige bouwwerken gelden de volgende bepalingen:

- a. de maximum bouwhoogte van erf- en terreinafscheidingen mag niet meer dan 2 meter bedragen;
- b. de maximum bouwhoogte van kunstobjecten, vlaggen- en lichtmasten mag niet meer dan 10 meter bedragen;
- c. de maximum bouwhoogte van andere overige bouwwerken, geen gebouwen zijnde, mag niet meer dan 5 meter bedragen;
- d. de maximum bouwhoogte van antennemasten ten behoeve van de telecommunicatie mag niet meer dan 25 meter bedragen.

3.2.5 NUTSVOORZIENINGEN

Voor het bouwen van nutsvoorzieningen gelden de volgende bepalingen:

- a. de maximum goothoogte van nutsvoorzieningen mag niet meer dan 3 meter bedragen;
- b. de maximum bouwhoogte van nutsvoorzieningen mag niet meer dan 5 meter bedragen;
- c. de maximum oppervlakte van nutsvoorzieningen mag per bouwwerk niet meer dan 25 m² bedragen.

3.2.6 BESTAANDE BEBOUWING

Bestaande bebouwing, die afwijkt van het bepaalde in de leden 3.2.1, 3.2.2, 3.2.3, 3.2.4 en/of 3.2.5 mag worden gehandhaafd en/of vernieuwd.

3.3 AFWIJKEN VAN DE BOUWREGELS

Burgemeester en wethouders kunnen bij een omgevingsvergunning afwijken van het bepaalde in:

- a. lid 3.2.1 onder a, voor de bouw van gebouwen ten behoeve van de vestiging van een bedrijf dan wel wijziging of aanpassing van een bestaand bedrijf in een bedrijf dat niet is genoemd in bijlage 1 van deze regels, dan wel is genoemd in één of ten hoogste twee categorieën hoger, mits dat bedrijf, gelet op de milieubelasting, naar aard en invloed op de omgeving kan worden gelijkgesteld met de volgens lid 3.1, onder a, sub 1, 2 en 3, op die locatie toegestane bedrijven;
- b. lid 3.2.4, onder a, voor een bouwhoogte van erf- en perceelafscheidings in het achtererfgebied tot een maximum van 3 meter;
- c. lid 3.2.4, onder c, voor een bouwhoogte van andere overige bouwwerken, geen gebouwen zijnde, in het achtererfgebied tot een maximum van 7 meter;

De in dit lid genoemde omgevingsvergunningen worden uitsluitend verleend onder de voorwaarde dat geen onevenredige aantasting plaatsvindt van:

- het woon- en leefklimaat;
- het straat- en bebouwingsbeeld;
- de verkeersveiligheid;
- de sociale veiligheid;
- de milieusituatie;
- de gebruiksmogelijkheden van de aangrenzende gronden.

3.4 SPECIFIEKE GEBRUIKSREGELS

- a. Opslag op onbebouwde gronden ten dienste van bedrijven is toegestaan, mits deze niet plaats vindt vóór een naar de openbare weg of het openbaar groen gekeerde gevel.
- b. Geen opslag van goederen mag plaatsvinden binnen een afstand van minder dan 3,5 meter van een niet langs een openbare weg of openbaar groen gelegen zijdelingse perceelsgrens en binnen een afstand van minder dan 5 meter van een niet langs een openbare weg of openbaar groen gelegen achterste perceelsgrens, tenzij de opslag van goederen uit het oogpunt van rampenbestrijding geen gevaar oplevert.
- c. Tot een gebruik strijdig met deze bestemming wordt in ieder geval gerekend:
 1. het gebruik van gronden en bouwwerken ten behoeve van "volumineuze detailhandel" in woninginrichting, keukens, sanitair, bouwmarkten en tuincentra;
 2. het gebruik van gronden en bouwwerken ten behoeve van "horecabedrijven", tenzij anders in deze regels is bepaald;
 3. het gebruik van gronden en bouwwerken ten behoeve van "zelfstandige kantoren";
 4. het gebruik van gronden en bouwwerken ten behoeve van "woningen", hiervan bedrijfswoningen uitgezonderd;
 5. het gebruik van gronden en bouwwerken ten behoeve van een seksinrichting;

3.5 AFWIJKEN VAN DE GEBRUIKSREGELS

Burgemeester en wethouders kunnen bij een omgevingsvergunning afwijken van het bepaalde in:

- a. lid 3.1, onder a, sub 1, 2, en 3, ten behoeve van de vestiging van een bedrijf dan wel wijziging of aanpassing van een bestaand bedrijf in een bedrijf dat niet is genoemd in bijlage 1 van deze regels dan wel genoemd is in één of ten hoogste twee categorieën hoger, mits dat bedrijf, gelet op de milieubelasting, naar aard en invloed op de omgeving kan worden gelijkgesteld met de volgens lid 3.1, onder a, sub 1,2, en 3, op die locatie toegestane bedrijven;
- b. lid 3.1, onder a, ten behoeve van 'ondergeschikte detailhandel' bij een bedrijf en met dien verstande dat de detailhandelsactiviteiten niet meer mogen beslaan dan 20% van de totale bedrijfsvloeroppervlakte (bvo) met een maximum van 100 m² (vvo), en waarbij de detailhandelsactiviteiten in directe relatie staan met de aanwezige bedrijfsvoering en/of het de verkoop betreft van door het bedrijf zelf geproduceerde of bewerkte producten;

De in dit lid genoemde omgevingsvergunningen worden uitsluitend verleend onder de voorwaarde dat hierdoor geen onevenredige aantasting plaatsvindt van:

- de woon- en verblijfsituatie;
- het straat- en bebouwingsbeeld
- de verkeersveiligheid;
- de sociale veiligheid;
- de milieusituatie;
- de gebruiksmogelijkheden van de aangrenzende gronden.

3.6 WIJZIGINGSBEVOEGDHEID

Burgemeester en wethouders zijn op grond van artikel 3.6 van de Wet ruimtelijke ordening bevoegd het plan te wijzigen door:

- a. het op de verbeelding verwijderen van de aanduiding "specifieke vorm van bedrijf - vuurwerkbedrijf" en "specifieke vorm van bedrijf- specifiek bedrijf volgnummer 1", en het tegelijkertijd verwijderen van dit bedrijf met het volgnummer 1 van de "Lijst van specifieke bestemmingen" (bijlage 3);
 1. indien het bedrijf met de betreffende activiteit ter plaatse gedurende tenminste een half jaar is beëindigd en er geen redenen zijn om aan te nemen dat de activiteit op korte termijn wordt voortgezet;
 2. indien met de eigenaar overeenstemming is bereikt over het op korte termijn beëindigen van de betreffende activiteit.
 3. Indien het betreffende bedrijf haar activiteiten heeft verplaatst naar een andere locatie;
- b. het op de verbeelding verwijderen van de aanduiding "risicovolle inrichting", en het tegelijkertijd verwijderen van dit bedrijf met het volgnummer 5 van de Lijst van specifieke bestemmingen (bijlage 3);
 1. indien het bedrijf met de betreffende activiteit ter plaatse gedurende tenminste een half jaar is beëindigd en er geen redenen zijn om aan te nemen dat de activiteit op korte termijn wordt voortgezet;
 2. indien met de eigenaar overeenstemming is bereikt over het op korte termijn beëindigen van de betreffende activiteit.
 3. Indien het betreffende bedrijf haar activiteiten heeft verplaatst naar een andere locatie;
- c. het op de verbeelding verwijderen van de aanduiding "specifieke vorm van bedrijf" en het tegelijkertijd verwijderen van dit bedrijf met het betreffende volgnummer van de "Lijst van specifieke bestemmingen" (bijlage 3);
 1. indien het bedrijf met de betreffende activiteit ter plaatse gedurende tenminste een half jaar is beëindigd en er geen redenen zijn om aan te nemen dat de activiteit op korte termijn wordt voortgezet;
 2. indien met de eigenaar overeenstemming is bereikt over het op korte termijn beëindigen van de betreffende activiteit.
 3. Indien het betreffende bedrijf haar activiteiten heeft verplaatst naar een andere locatie;
- d. het toestaan van de bouw van bedrijfswoningen, echter met inachtneming van lid 3.1. onder d en de artikelen 16.1.1, 16.1.2 en 16.1.3, alsmede de artikelen 16.2.1 en 16.2.2 van deze regels, waarbij per bedrijf één bedrijfswoning aanwezig mag zijn met een maximum inhoud van 600 m³ en een maximum goothoogte van 6 meter. Bij iedere bedrijfswoning mag ten hoogste 50 m² aan vrijstaande bijbehorende bouwwerken met een maximum goothoogte van 3 meter aanwezig zijn;

Burgemeester en wethouders kunnen uitsluitend toepassing geven aan de in dit lid genoemde wijzigingsbevoegdheden, indien hierdoor geen onevenredige aantasting plaats vindt van:

- de woon- en verblijfsituatie;
- het straat- en bebouwingsbeeld;
- de verkeersveiligheid;
- de sociale veiligheid;
- de milieusituatie;
- de gebruiksmogelijkheden van de aangrenzende gronden.



Denken in oplossingen!



U hebt uw zaken goed geregeld, maar in uw bedrijf kan er altijd iets misgaan. Wij helpen u risico's in kaart te brengen en bieden u vervolgens de meest ideale verzekeringsoplossing.

Over ons

Wij zijn ontstaan uit een samenwerking tussen **Snelder Zijlstra Bedrijfsmakelaars** en **Veldsink Velten Groep**. De unieke combinatie van kennis van bedrijfsmatig onroerend goed en kennis op het gebied van risicobeheersing zorgt ervoor dat wij in staat zijn onze relaties een verzekeringspakket op maat te bieden. Of het nu gaat om risico's op het gebied van aansprakelijkheid, bedrijfscontinuïteit, vervoer, inkomen, pensioen etc.

Profiteer mee

Profiteer mee van deze unieke combinatie! Voor vragen, een oriënterend gesprek en/of een gratis polischeck kun u contact met ons opnemen!

Ons werkveld

- Gekwalificeerde en goed opgeleide medewerkers
- Advies op basis van onze kennis van uw bedrijf
- Kennis, ervaring en diep geworteld in de regio
- Snelle schadebehandeling
- Uitgebreide risicoanalyse

Contact opnemen?

053 485 22 55

info@snelderzijlstraverzekeringen.nl

[snelderzijlstraverzekeringen.nl](https://www.snelderzijlstraverzekeringen.nl)

*Optimaal
verzekerings
pakket!*



Welke risico's wilt u verzekeren en welke draagt u zelf? Wij stellen een uniek verzekeringspakket samen dat past bij uw situatie!



Daniël Nijhof
Directeur



Goed verzekerd met Snelder Zijlstra Verzekeringen

Of je nu net begonnen bent als ondernemer of recentelijk wijzigingen hebt doorgevoerd binnen jouw bedrijf, onze verzekeringsadviseur staat voor je klaar. Samen inventariseren we welke verzekeringen er al afgesloten zijn en welke nog nodig zijn voor jouw onderneming. Wij lopen zorgvuldig na of ze aansluiten op de actuele situatie van jouw bedrijf.

De best passende verzekering voor

- ✓ Gebouwen
- ✓ Bedrijfsschade
- ✓ Aansprakelijkheid
- ✓ Werknemers
- ✓ Transport
- ✓ Mobiliteit

Contact opnemen?

Onze verzekeringsadviseur komt graag langs voor een vrijblijvende check-up. Neem contact op voor meer info!

053 485 22 55

verzekeringen@snelderzijlstra.nl

snelderzijlstra.nl

*Plan een
kosteloze
check-up!*



[snelderzijlstra.nl/
zakelijk-verzekeren](https://snelderzijlstra.nl/zakelijk-verzekeren)



Niels Voortman
Adviseur
zakelijke verzekeringen