



Adres: De Iepenwei 2 n, 4191 PD Geldermalsen

**Huurprijs € 1.050,00 per maand
excl. BTW en servicekosten**



funda in business

Van der Horst Bedrijfsmakelaardij en Vastgoed Beheer
Oudenhof 2 A
4191 NW, GELDERMALSEN
Tel: 0345-65 21 13
E-mail: info@vanderhorstmakelaardij.nl

Omschrijving

Op zoek naar een representatieve en duurzame bedrijfsunit op een uitstekend bereikbare locatie? Op bedrijventerrein Hondsgemet in Geldermalsen is deze hoogwaardige nieuwbouw bedrijfsunit beschikbaar, die perfect geschikt is voor kleine ondernemers, zzp'ers of als opslag-/bedrijfsruimte.

Deze tussenunit is gelegen binnen het reeds opgeleverde nieuwbouw project Het Kader. De begane grond is 51 m² groot en geschikt als bedrijfsruimte of voor opslag. De verdieping van eveneens ca. 51 m² wordt afgewerkt als kantoorruimte.

Het project is gerealiseerd op de meest zichtbare hoek van het bedrijventerrein Hondsgemet in Geldermalsen. Uitstekend zichtbaar vanaf de aanrijroute naar de Rijksweg A15 en aan de entree van het bedrijventerrein. Het ontwerp van de gebouwen geven het hele project een zeer markante uitstraling. Niet alleen de hoekunits, maar alle onderdelen van het project worden hiermee goed herkenbaar en eigentijds.

HUURPRIJS:

€ 1.050,= per maand excl. BTW en servicekosten.

INDELING:

Begane grond:

open bedrijfsruimte op de begane grond met meterkast, trapopgang en toilet onder de trap.

Verdieping:

Open kantoorruimte voorzien van keukenblok en systeemplafond met led verlichting.

Ook de kantoorruimte wordt voorzien van de nodige wandcontactdozen. Stofferen en het aanleggen van een internet voorziening dient een huurder zelf te verzorgen.

OPLEVERINGSNIVEAU:

Bedrijfsruimte:

- Monoliet afgewerkte betonvloer, maximale vloerbelasting 1.500 kg/m²
- Vrije hoogte onder de verdiepingsvloer circa 3,8 meter
- Meterkast met aansluiting elektra 3 X 25A
- LED-verlichtingsarmaturen
- Diverse wandcontactdozen
- Entree middels loopdeur of elektrisch bedienbare overheaddeur
- Verwarming en koeling via vloerverwarming met warmte pomp
- Toilet op de begane grond.

1e verdieping:

- Verdiepingsvloer betreft een kanaalplaatvloer, maximale vloerbelasting 500 kg/m²
- Systeemplafond met LED-verlichtingsarmaturen
- diverse wandcontactdozen
- Bijverwarming en koeling via vloerverwarming met warmtepomp
- pantry.

Verdere wensen voor afbouw zijn in overleg mogelijk en zullen door verhuurder als maatwerkpakket worden aangeboden tegen een verhoging van de huurprijs.



OVERIGE:

- * Oplevering in overleg.
- * Glasvezelaansluiting aanwezig, huurder dient zelf een abonnement af te sluiten.
- * Het gebouw maakt onderdeel uit van Vereniging van Eigenaren "Het Kader". De huurder is gebonden aan het huishoudelijk reglement van de VvE.
- * De servicekosten omvatten de kosten voor glasbewassing en onderhoud aan buitenterrein en groenvoorziening. De servicekosten bedragen € 20,= per maand excl. BTW.
- * De kosten voor het verbruik van water en elektra zullen door de diverse nutsbedrijven rechtstreeks aan de huurder in rekening worden gebracht. Huurder sluit zelf een energie contract met een leverancier van zijn keuze.
- * Verhuur onder voorbehoud gunning door verhuurder.
- * Betaling: per maand vooruit.
- * Huurprijsaanpassing: jaarlijks op basis van het consumptie prijsindexcijfers voor alle huishoudens (CPI, als vastgesteld door het CBS).
- * Waarborgsom/bankgarantie: er wordt een waarborgsom of bankgarantie gevraagd ter grootte van 3 maanden huur verhoogd met BTW en servicekosten.
- * Huurovereenkomst: op basis van de standaard huurovereenkomst NVM, vastgesteld door Raad van Onroerende zaken.
- * Uitgangspunt is BTW-belaste verhuur. Derhalve dient bovengenoemd bedrag te worden vermeerderd met het van toepassing zijnde BTW- percentage.
- * Een huuraanbieding en/of huurovereenkomst wordt uitgebracht onder voorbehoud van goedkeuring van gunstige uitkomst van het Customer Due Diligence-onderzoek (financieel, juridisch en integriteit) van huurder. Huurder dient hiertoe aan verhuurder nader gevraagde stukken te overleggen zodat makelaar haar vereiste onderzoek kan uitvoeren.

LOCATIE:

Bedrijventerrein Hondsgemet is het nieuwste bedrijventerrein binnen Geldermalsen, gemeente West Betuwe. Het kenmerkt zich door moderne bebouwing met, zeker op de zichtlocaties, hoogwaardige bedrijfsgebouwen en kantoren. Zoekt u een strategische en dynamische vestigingslocatie voor uw bedrijf? Bedrijventerrein Hondsgemet in Geldermalsen heeft alles om uw bedrijf te laten floreren. Centraal gelegen in het hart van Nederland en ruim van opzet. Door de unieke ligging aan het verkeersknooppunt Deil heeft Hondsgemet directe verbindingen met de autosnelwegen A2, een noord-zuid hoofd verbinding, en de A15, de snelweg die de Rotterdamse haven met het Duitse achterland verbindt. Het bedrijventerrein ligt op nog géén kilometer afstand van de op- en afritten en is daardoor uitstekend bereikbaar voor uw klanten, leveranciers en personeel. Het terrein is ontwikkeld voor reguliere bedrijvigheid van kleine en middelgrote bedrijven in onder meer handel, product, transport, logistiek en dienstverlening. Vanwege de centrale ligging en de zeer representatieve uitstraling is Hondsgemet uitermate geschikt voor uw bedrijfshuisvesting.

West Betuwe telt in totaal 26 kernen, Geldermalsen is de grootste kern. Ongeveer een kwart van het totale bevolkingsaantal (totaal 50.276 inwoners) woont in het dorp Geldermalsen. Geldermalsen heeft voor zijn omvang een goed voorzieningen niveau op gebied van horeca en winkels. Geldermalsen beschikt over het meest centraal gelegen NS station van Nederland. Hier vandaan zijn er verbindingen met zowel Utrecht - Den Bosch, als Nijmegen - Dordrecht.

PARKMANAGEMENT:

Alle ondernemers met een eigen bedrijfsgebouw op Hondsgemet zijn automatisch lid van de coöperatieve vereniging Hondsgemet. Het parkmanagement beheert de kwaliteit van het bedrijventerrein en biedt een collectieve bewegwijzering en collectieve beveiliging. Glasvezel is op het terrein aanwezig. Meer informatie over de voorschriften kunt u vinden op de website hondsgemet.info.



BESTEMMING:

Het object valt onder het bestemmingsplan Hondsgemet-zuid en is bestemd om te worden gebruikt door bedrijven t/m milieu categorie 3.2, dienstverlening, volumineuze detailhandel en (kleinschalige) detailhandel uitsluitend in ter plaatse vervaardigde goederen tot max. 5% van bedrijfsvloeroppervlak. Kantoren zijn uitsluitend toegestaan als onzelfstandig onderdeel van een ter plaatse gevestigd bedrijf. Een unit volledig als kantoor inrichten is dus niet mogelijk conform bestemming. Meer informatie over de voorschriften kunt u vinden op de website van het omgevingsloket.

DISCLAIMER:

De door Van der Horst Bedrijfsmakelaardij en verhuurder verstrekte informatie dient uitsluitend gezien te worden als een uitnodiging tot nader overleg of voor het uitbrengen van een bod.

Hoewel de informatie met de grootst mogelijke zorg is samengesteld, wordt noch door de makelaar, noch door diens opdrachtgever ingestaan c.q. aansprakelijkheid aanvaard voor de juistheid dan wel volledigheid van de verstrekte, nog te verstrekken of vermelde gegevens. Aan afwijkingen in de tekst, maten en tekeningen kunnen dan ook geen rechten worden ontleend.



Kenmerken

Hoofdfunctie

Hoofdfunctie: Bedrijfsruimte

Voorzieningen: Overheaddeuren, betonvloer, toilet

Oppervlakte: 51 m²

Vloerbelasting: 1500 kg/m²

Kantoorruimte aanwezig: Ja

Oppervlakte: 51 m²

Aantal verdiepingen: 1

Voorzieningen: Inbouwarmaturen, te openen ramen

Voorziening

Bank: op 500 m tot 1000 m

Ontspanning: op 500 m tot 1000 m

Restaurant: op 500 m tot 1000 m

Winkel: op 500 m tot 1000 m

Locatiekaart



Bereikbaarheid

Snelweg afrit: op minder dan 500 m
NS station: op 1000 m tot 1500 m



funda in business

Van der Horst Bedrijfsmakelaardij en Vastgoed Beheer
Oudenhof 2 A
4191 NW, GELDERMALSEN
Tel: 0345-65 21 13
E-mail: info@vanderhorstmakelaardij.nl



Foto's



Plattegrond

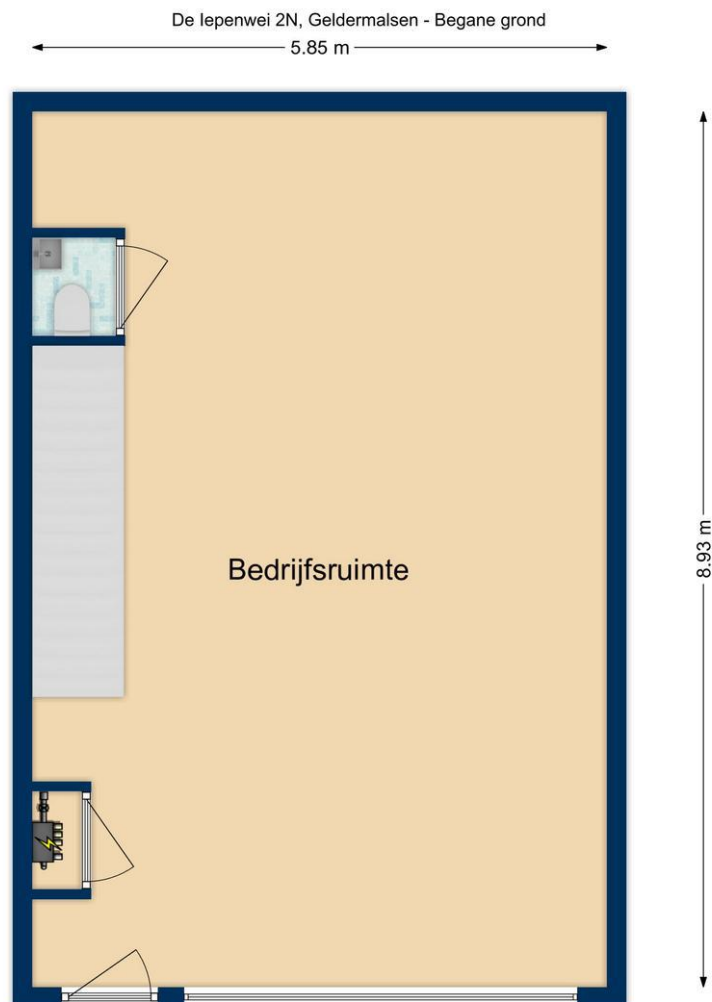

De Iepenwei 2N, Geldermalsen - Verdieping
5.85 m



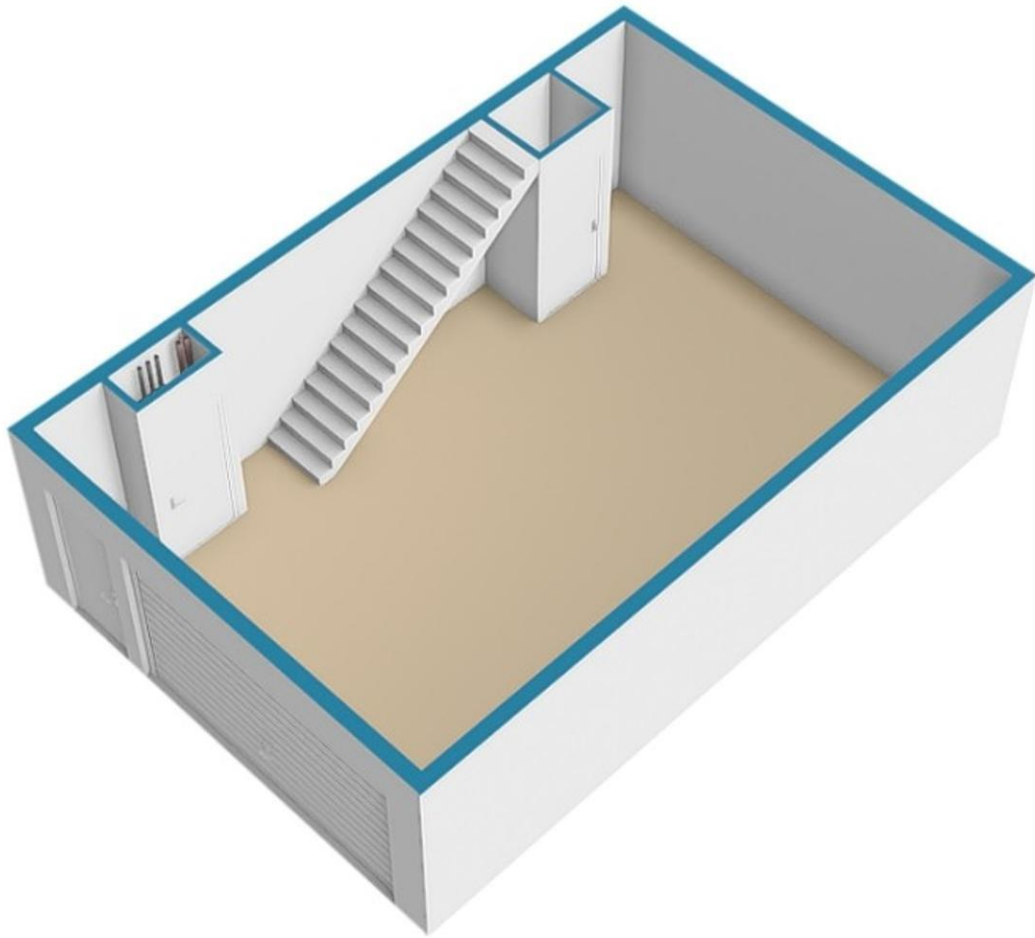

De plattegronden zijn geproduceerd voor promotionele doeleinden en ter indicatie. Aan de plattegronden kunnen geen rechten worden ontleend.

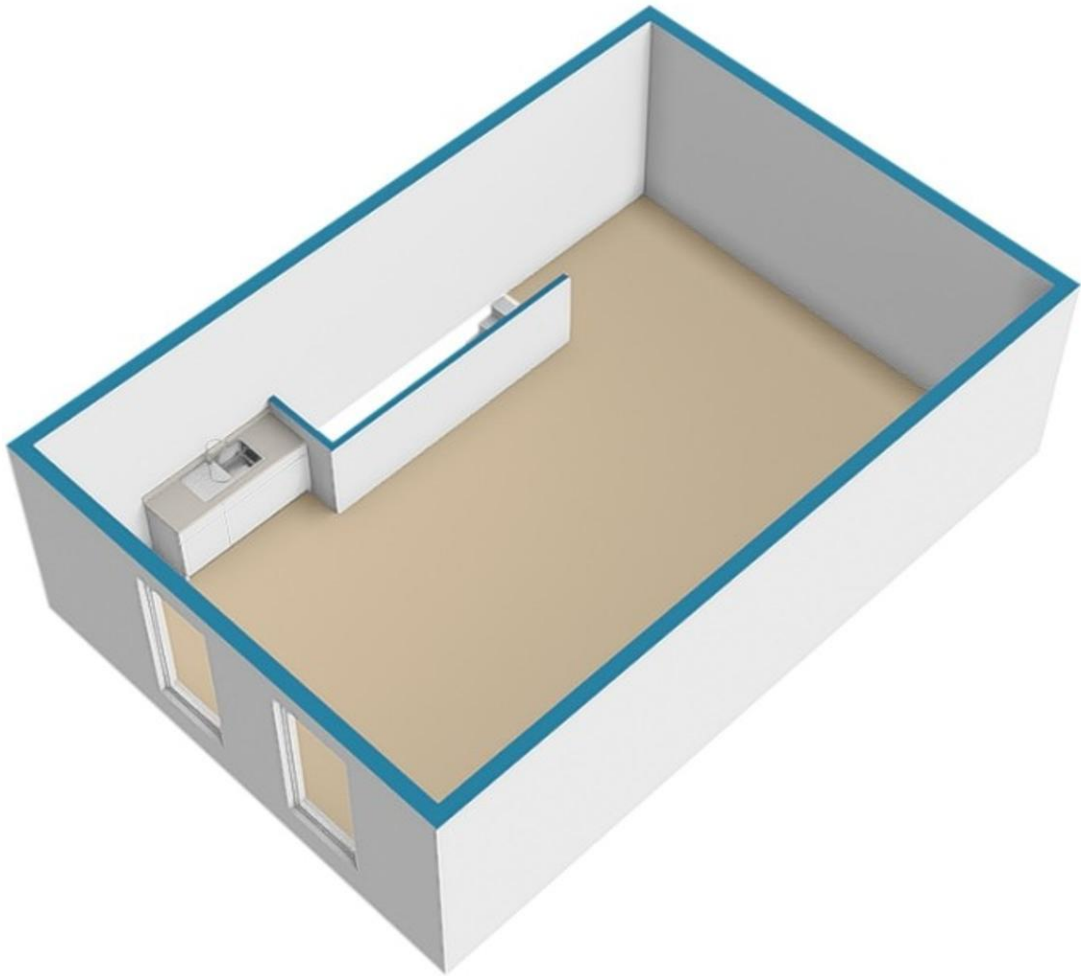

De plattegronden zijn geproduceerd voor promotionele doeleinden en ter indicatie. Aan de plattegronden kunnen geen rechten worden ontleend.

