



INFORMATIEBROCHURE

Wheeweg 35 | 7471 EV Goor

VRIJBLIJVENDE OBJECTINFORMATIE

TE KOOP

Wheeweg 35 | 7471 EV Goor

Omschrijving van de onroerende zaak

Voor de verkoop bieden wij u dit multifunctionele bedrijfsgebouw op hoeklocatie aan. De bedrijfsruimte is voorzien van ingebouwde vries- en koelcellen. Het gebouw is gelegen op een royale kavel van 1.598 m² met uitbereidingsmogelijkheden op bedrijventerrein De Whee in Goor.

Indeling:

Ca. 390 m² bedrijfsruimte en ca. 50 m² kantoorruimte met entree, archief, kantine, kleedkamer en toiletruimte.

Voorzieningen:

- Radiatoren in kantoorruimtes;
- Airco-units in kantoorruimtes;
- Systeemplafond in kantoorruimtes;
- Krachtstroom;
- Betonvloer in bedrijfsruimte;
- Overheaddeur met afmeting: 3 m¹ x 4 m¹.

Bereikbaarheid:

Door de ligging aan de rand van Goor is het object goed bereikbaar. Het object is gelegen op circa 2,5 km afstand van de N347 en op circa 6,9 km afstand van de A1.

Bestemmingsplan:

Het object is gelegen in bestemmingsplan '**Goor Noord**'. De vigerende bestemming is bedrijventerrein met functieaanduiding tot en met categorie 3.2.

Vraagprijs:

€ 450.000,-- k.k.

Aanvaarding:

Per direct.

Aan deze informatie kunnen geen rechten worden ontleend en deze informatie kan niet als aanbieding of offerte worden beschouwd. Indien u een aanbieding wenst, kan de makelaar deze - na goedkeuring door de opdrachtgever - op basis van specifieke gegevens verzorgen.

Kadastrale informatie

De onroerende zaak is kadastraal bekend als:

- Gemeente Goor, sectie D, nummer 697, perceelsgrootte 1.598 m².

Bestemming van de onroerende zaak

De onroerende zaak is gelegen in het bestemmingsplan "**Goor Noord**", vastgesteld per 31-05-2016. De vigerende bestemming is "**bedrijventerrein**". Voor de meest recente informatie verwijzen wij u graag naar www.ruimtelijkeplannen.nl danwel de betrokken gemeente.

Bouwjaar/-periode

1976.

Energielabel

De onroerende zaak zal door verhuurder aan huurder worden opgeleverd onder afgifte van een geldig energielabel. De onroerende zaak heeft energielabel **B**.

Vraagprijs

€ 450.000,- k.k..

Aanvaarding

direct.

Bijzonderheden

Bankgarantie/waarborgsom

Tot zekerheid voor de nakoming van de verplichtingen van koper dient door koper als waarborgsom in handen van de notaris een bedrag ten bedrage van 10% van de koopsom te worden gestort. Deze waarborgsom zal, behoudens het bepaalde in artikel 10 van de koopovereenkomst, in mindering van de koopsom strekken. Over deze waarborgsom wordt door verkoper geen rente vergoed. Als de notaris over de waarborgsom rente vergoedt, komt deze rente aan koper toe.

In plaats van deze waarborgsom te storten kan koper een schriftelijke bankgarantie doen stellen voor het bedrag groot 10% van de koopsom, mits deze bankgarantie onvoorwaardelijk is, voortduurt tot tenminste één maand na de overeengekomen datum van eigendomsoverdracht, afgegeven is door een in Nederland gevestigde bankinstelling en de clause bevat dat de desbetreffende bankinstelling op eerste verzoek van de notaris het bedrag van de garantie aan de notaris zal uitkeren.

Model koopovereenkomst

De koopovereenkomst zal worden opgemaakt op basis van het model Koopovereenkomst voor bedrijfs-onroerend goed (model 2014), vastgesteld door de Nederlandse Vereniging van Makelaars in onroerende goederen en vastgoeddeskundigen NVM, aangevuld met de tussen verkoper en koper gemaakte afspraken.

Er is pas sprake van een rechtsgeldige koopovereenkomst als de particuliere verkoper en de particuliere koper de koopovereenkomst hebben ondertekend (schriftelijkheidsvereiste). Een bevestiging van de mondelinge overeenstemming per e-mail of een toegestuurd concept van de koopovereenkomst wordt niet gezien als een “ondertekende overeenkomst”.

In de te sluiten koopovereenkomst zal een ouderdomsclausule opgenomen worden.

In de te sluiten koopovereenkomst zal een niet-zelfbewoningsclausule opgenomen worden.

In de te sluiten koopovereenkomst zal een As is where is-clausule opgenomen worden.

Vrijwaringen voor verkoper

Informatie over:

- bodemverontreiniging,
- aanwezigheid van asbesthoudende materialen,
- bouwkundige keuring,

Meer informatie?

ten Hag makelaarsgroep

Postbus 438

7500 AK ENSCHEDE

053-8506070

Email: bedrijfsmakelaars@tenhag.nl

Uiteraard kunt u ook rechtstreeks contact opnemen met de behandelend makelaar: **Onno Kromhof**, mobiel te bereiken op **06-53696307** of per email via o.kromhof@tenhag.nl



FOTORE PORTAGE



Objectinformatie: **Wheeweg 35, 7471 EV Goor**

Aan deze objectinformatie kunnen geen rechten worden ontleend en deze informatie kan niet als aanbieding of offerte worden beschouwd. Indien u een aanbieding wenst, kan de makelaar deze, na goedkeuring door de opdrachtgever, op basis van specifieke gegevens verzorgen.



Objectinformatie: **Wheeweg 35, 7471 EV Goor**

Aan deze objectinformatie kunnen geen rechten worden ontleend en deze informatie kan niet als aanbieding of offerte worden beschouwd. Indien u een aanbieding wenst, kan de makelaar deze, na goedkeuring door de opdrachtgever, op basis van specifieke gegevens verzorgen.

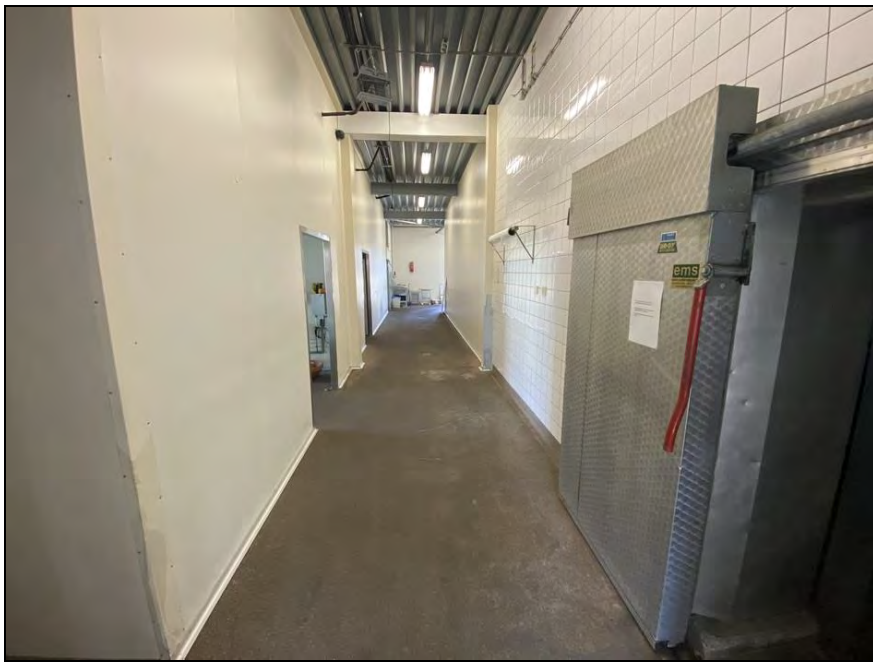

Objectinformatie: **Wheeweg 35, 7471 EV Goor**

Aan deze objectinformatie kunnen geen rechten worden ontleend en deze informatie kan niet als aanbieding of offerte worden beschouwd. Indien u een aanbieding wenst, kan de makelaar deze, na goedkeuring door de opdrachtgever, op basis van specifieke gegevens verzorgen.



Objectinformatie: **Wheeweg 35, 7471 EV Goor**

Aan deze objectinformatie kunnen geen rechten worden ontleend en deze informatie kan niet als aanbieding of offerte worden beschouwd. Indien u een aanbieding wenst, kan de makelaar deze, na goedkeuring door de opdrachtgever, op basis van specifieke gegevens verzorgen.

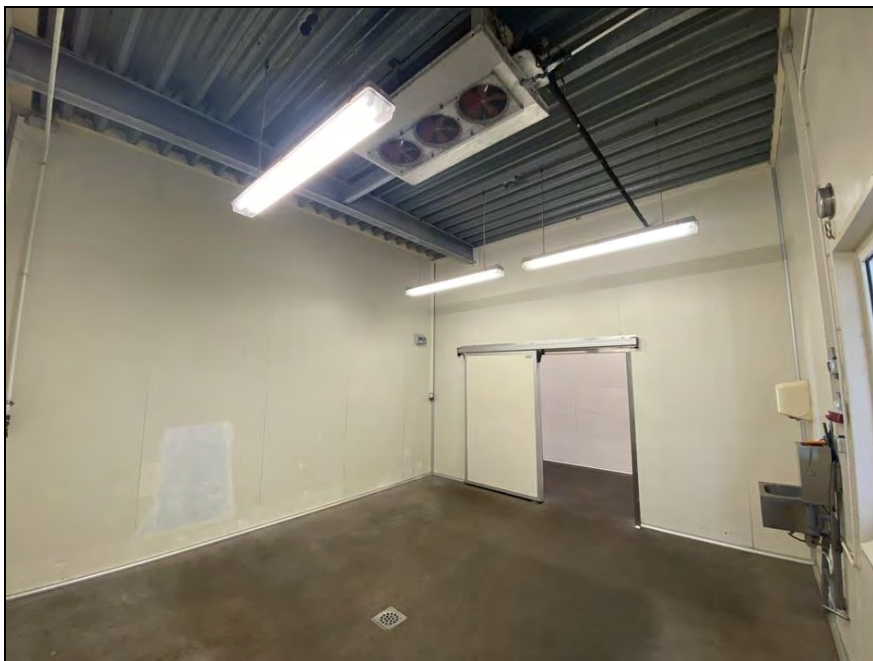

Objectinformatie: **Wheeweg 35, 7471 EV Goor**

Aan deze objectinformatie kunnen geen rechten worden ontleend en deze informatie kan niet als aanbieding of offerte worden beschouwd. Indien u een aanbieding wenst, kan de makelaar deze, na goedkeuring door de opdrachtgever, op basis van specifieke gegevens verzorgen.





Objectinformatie: **Wheeweg 35, 7471 EV Goor**

Aan deze objectinformatie kunnen geen rechten worden ontleend en deze informatie kan niet als aanbieding of offerte worden beschouwd. Indien u een aanbieding wenst, kan de makelaar deze, na goedkeuring door de opdrachtgever, op basis van specifieke gegevens verzorgen.



Objectinformatie: Wheeweg 35, 7471 EV Goor

Aan deze objectinformatie kunnen geen rechten worden ontleend en deze informatie kan niet als aanbieding of offerte worden beschouwd. Indien u een aanbieding wenst, kan de makelaar deze, na goedkeuring door de opdrachtgever, op basis van specifieke gegevens verzorgen.



ten Hag



Objectinformatie: Wheeweg 35, 7471 EV Goor

Aan deze objectinformatie kunnen geen rechten worden ontleend en deze informatie kan niet als aanbieding of offerte worden beschouwd. Indien u een aanbieding wenst, kan de makelaar deze, na goedkeuring door de opdrachtgever, op basis van specifieke gegevens verzorgen.





Objectinformatie: Wheeweg 35, 7471 EV Goor

Aan deze objectinformatie kunnen geen rechten worden ontleend en deze informatie kan niet als aanbieding of offerte worden beschouwd. Indien u een aanbieding wenst, kan de makelaar deze, na goedkeuring door de opdrachtgever, op basis van specifieke gegevens verzorgen.



ten Hag

PLATTEGRONDEN



Deze plattegronden zijn opgemaakt voor indicatieve doeleinden.
Hieraan kunnen geen rechten worden ontleend.

Objectinformatie: **Wheeweg 35, 7471 EV Goor**

Aan deze objectinformatie kunnen geen rechten worden ontleend en deze informatie kan niet als aanbieding of offerte worden beschouwd.
Indien u een aanbieding wenst, kan de makelaar deze, na goedkeuring door de opdrachtgever, op basis van specifieke gegevens verzorgen.



KADASTRALE KAART



Objectinformatie: **Wheeweg 35, 7471 EV Goor**

Aan deze objectinformatie kunnen geen rechten worden ontleend en deze informatie kan niet als aanbieding of offerte worden beschouwd.
Indien u een aanbieding wenst, kan de makelaar deze, na goedkeuring door de opdrachtgever, op basis van specifieke gegevens verzorgen.