



**Parallelweg 15**  
8152 BE Lemelerveld

## KENMERKEN

Vraagprijs	€ 599.000 k.k.
Woonoppervlakte	200 m <sup>2</sup>
Perceeloppervlakte	1786 m <sup>2</sup>
Inhoud	792 m <sup>3</sup>
Bouwjaar	1972
Energie label	D

## OMSCHRIJVING

Deze ruime en verzorgde vrijstaande woning ligt aan de rand van Lemelerveld op een royaal perceel van 1.786 m<sup>2</sup>.

De woning heeft een woonoppervlak van maar liefst 200 m<sup>2</sup>. Het grote woonoppervlak ziet u onder andere terug in de ruime woonkeuken en maar liefst 5 slaapkamers op de eerste verdieping. Achter de woning een ruime overkapping en garage met driedubbele carport.

De tuin is voorzien van veel groen en zorgvuldig onderhouden waarbij de achtertuin op het westen ligt. De tuin biedt veel privacy en op de kavel zijn er meerdere terrassen te vinden. Aantrekkelijk is dat u vanaf de woning zo het prachtige buitengebied van Lemelerveld in wandelt en natuurgebied de Lemelerberg op fietsafstand ligt.

De bedrijfsbestemming biedt mogelijkheden om bedrijfsruimte toe te voegen op het perceel. Een impressie vindt u in de bijlage. Informeer bij de gemeente Dalfsen naar verdere mogelijkheden.

Wij nodigen u graag uit voor een bezichtiging!

### Indeling

**Begane grond**  
Ruime entree met meterkast, trapopgang en toegang tot de kelder. De woonkamer is voorzien van een gashaard en geeft via een schuifpui toegang tot de tuin. Ruime en gezellige woonkeuken voorzien van diverse inbouwapparatuur, te weten: inductie kookplaat, koelkast, oven, stoomoven en vaatwasser. Dubbele bijkeuken met aansluiting voor de wasmachine en uitstortgootsteen. Toilet met fonteintje. Vanuit de bijkeuken toegang tot de ruime garage voorzien van dubbele deuren.

### Eerste verdieping

Overloop met toegang tot maar liefst vijf slaapkamers! De ouderslaapkamer is voorzien van een walk-in closet en balkon. Daarnaast beschikken meerdere slaapkamers over vaste kasten. Badkamer met douche, ligbad, wastafel en vloerverwarming via de retourleiding. Separaat toilet.

### Tweede verdieping

De tweede verdieping is bereikbaar via een vaste trap en vormt een open ruimte met opstelling van de cv-ketel.

### Tuin

Ruime en verzorgde tuin met een overkapping achter het huis waar u heerlijk geniet van de groene en gezellige tuin. De tuin beschikt over verschillende terrassen waardoor u op elke moment van de dag kunt genieten van de zon of schaduw. De achtertuin ligt op het westen.

### Bijzonderheden

- Vloerverwarming in de woonkamer, keuken, bijkeuken, berging en het toilet. De badkamer beschikt over vloerverwarming via de retourleiding.
- De begane grond is deels voorzien van screens en op de eerste verdieping toepassing van een rolluik en screens
- Ruim woonoppervlak van circa 200 m<sup>2</sup> en grote kavel van 1.786 m<sup>2</sup>.
- Garage en driedubbele carport

### Bestemming

Conform het vigerende bestemmingsplan is er sprake van de bestemming bedrijventerrein en is de woning een bedrijfswoning. Wij adviseren u voorafgaand aan een bezichtiging nader te laten informeren over de bestemming door ons of de gemeente Dalfsen en uw geldverstrekker.





















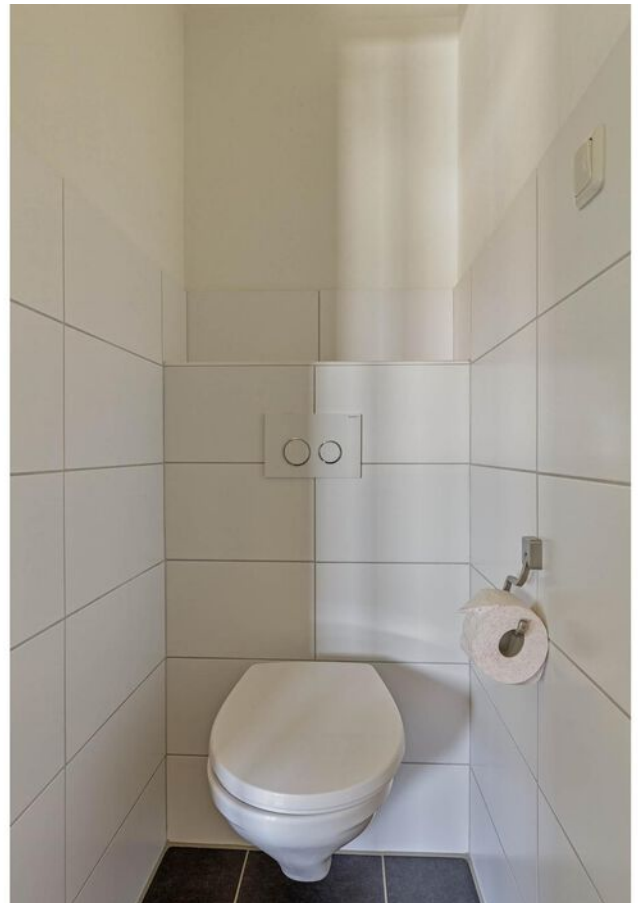

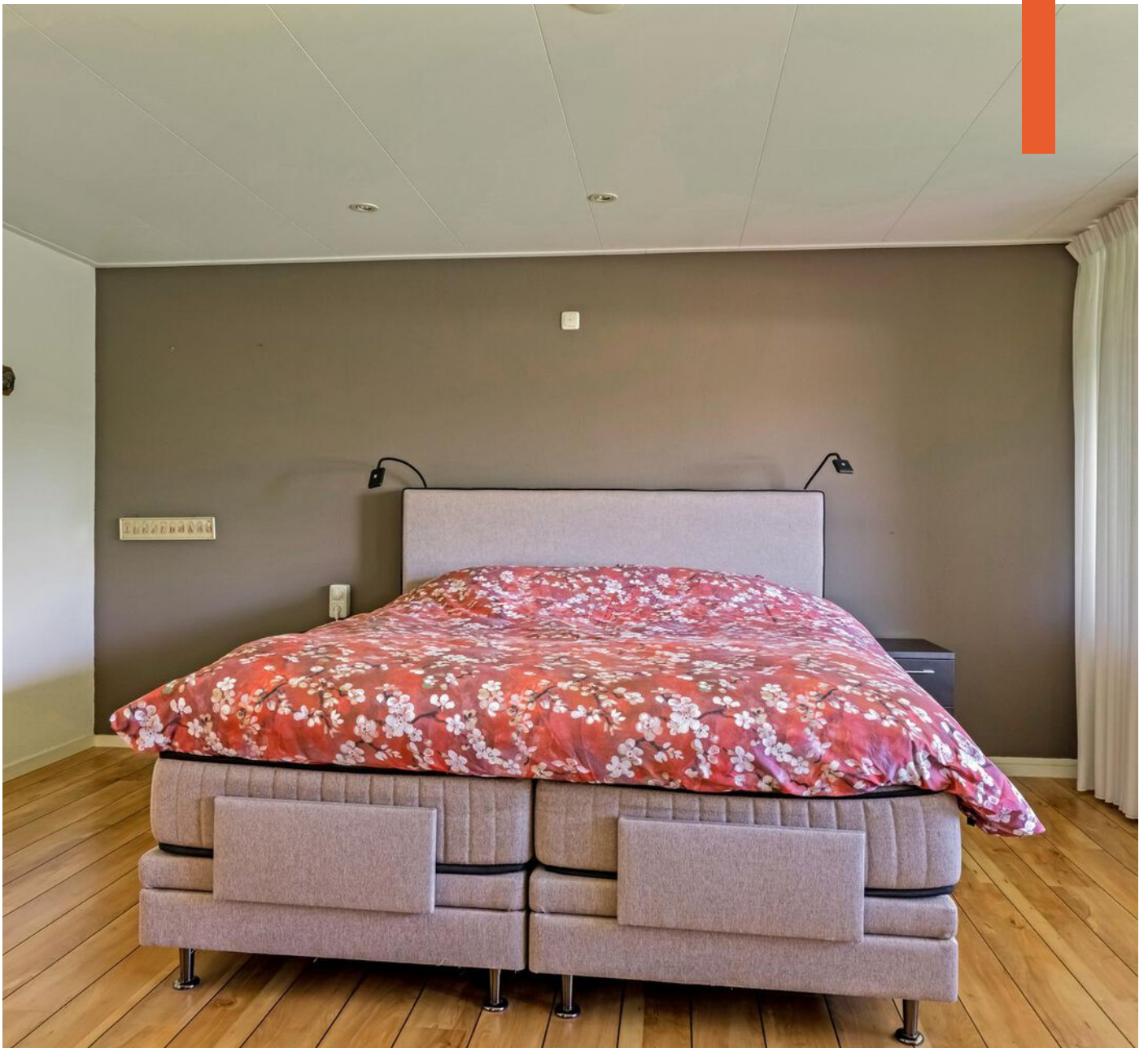

















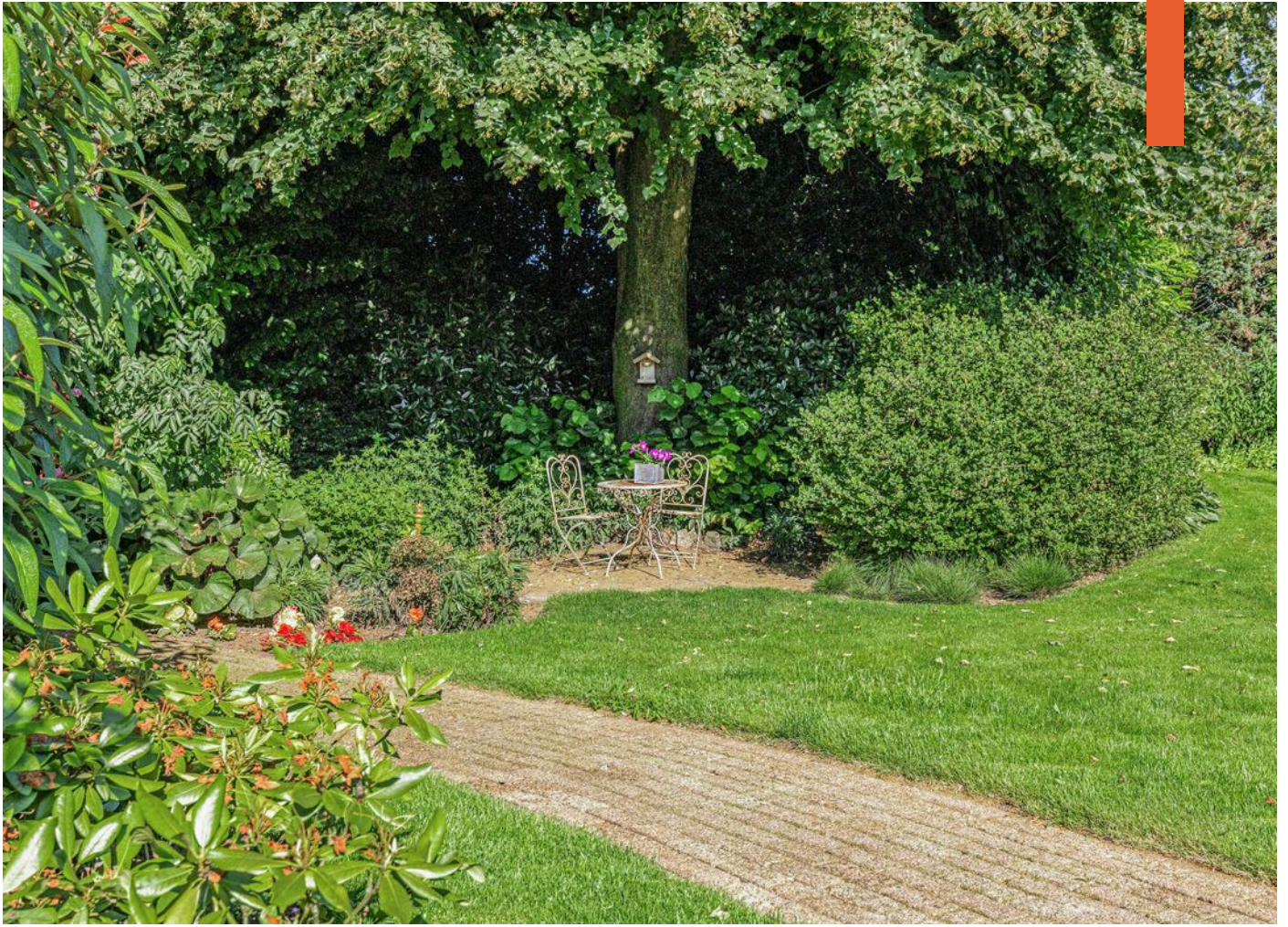



# PLATTEGROND



Aan de plattegronden kunnen geen rechten worden ontleend.  
© Realax [www.realax.nl](http://www.realax.nl)

# PLATTEGROND



Aan de plattegronden kunnen geen rechten worden ontleend.  
© Realax [www.realax.nl](http://www.realax.nl)



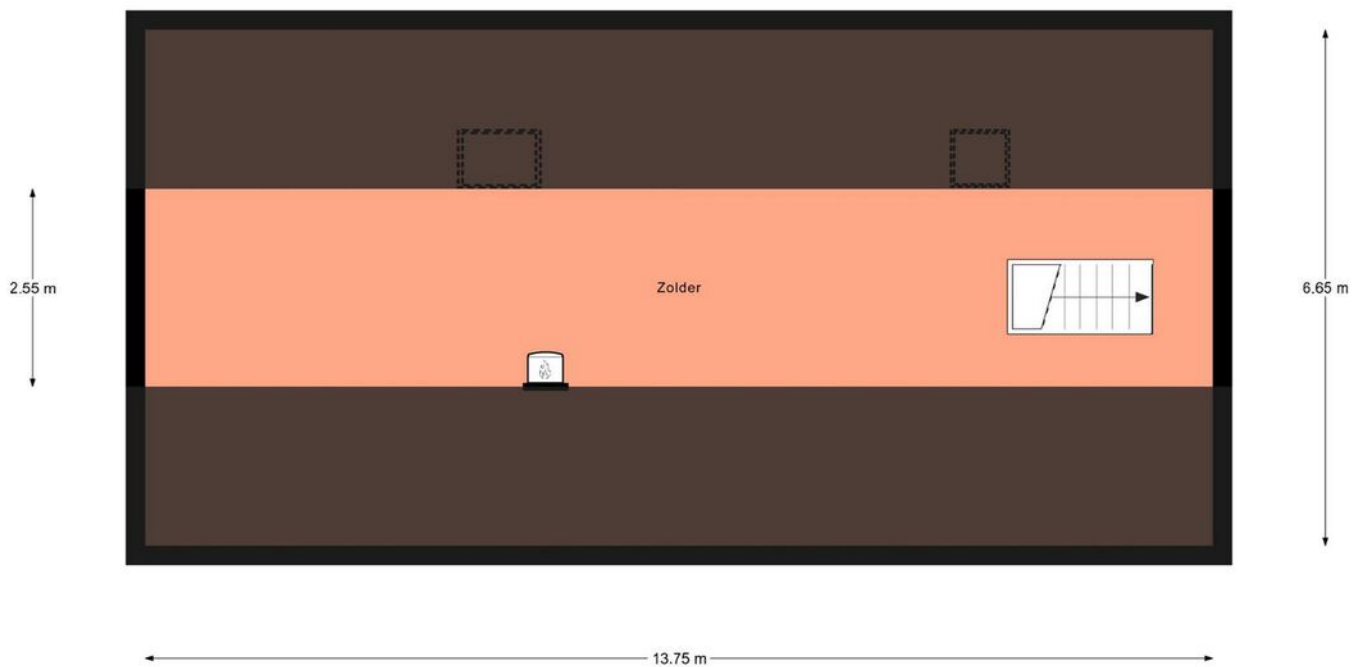

Aan de plattegronden kunnen geen rechten worden ontleend.  
© Realax [www.realax.nl](http://www.realax.nl)

# KADASTRALE KAART

Kadastrale kaart

Uw referentie: Parallelweg 15

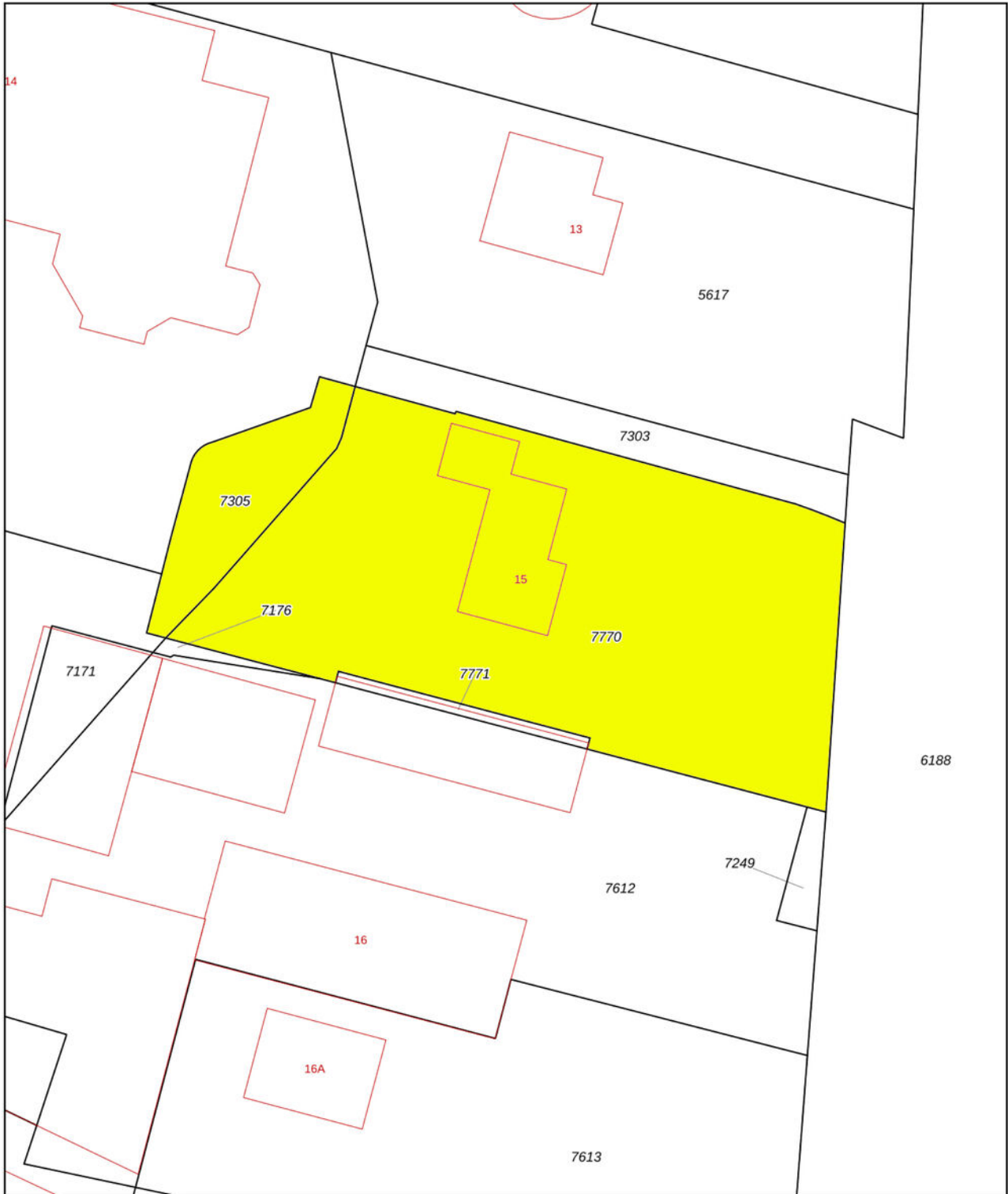

<b>12345</b> Perceelnummer	Deze kaart is noordgericht	Schaal 1: 500	
<b>25</b> Huisnummer	— Vastgestelde kadastrale grens	Kadastrale gemeente Dalfsen	
— Voorlopige kadastrale grens	— Administratieve kadastrale grens	Sectie F	
— Bebouwing		Perceel 7770	

Voor een eensluitend uittreksel, geleverd op 27 november 2024  
De bewaarder van het kadaster en de openbare registers

Aan dit uittreksel kunnen geen betrouwbare maten worden ontleend.  
De Dienst voor het kadaster en de openbare registers behoudt zich de intellectuele eigendomsrechten voor, waaronder het auteursrecht en het databankenrecht.

# LOCATIE

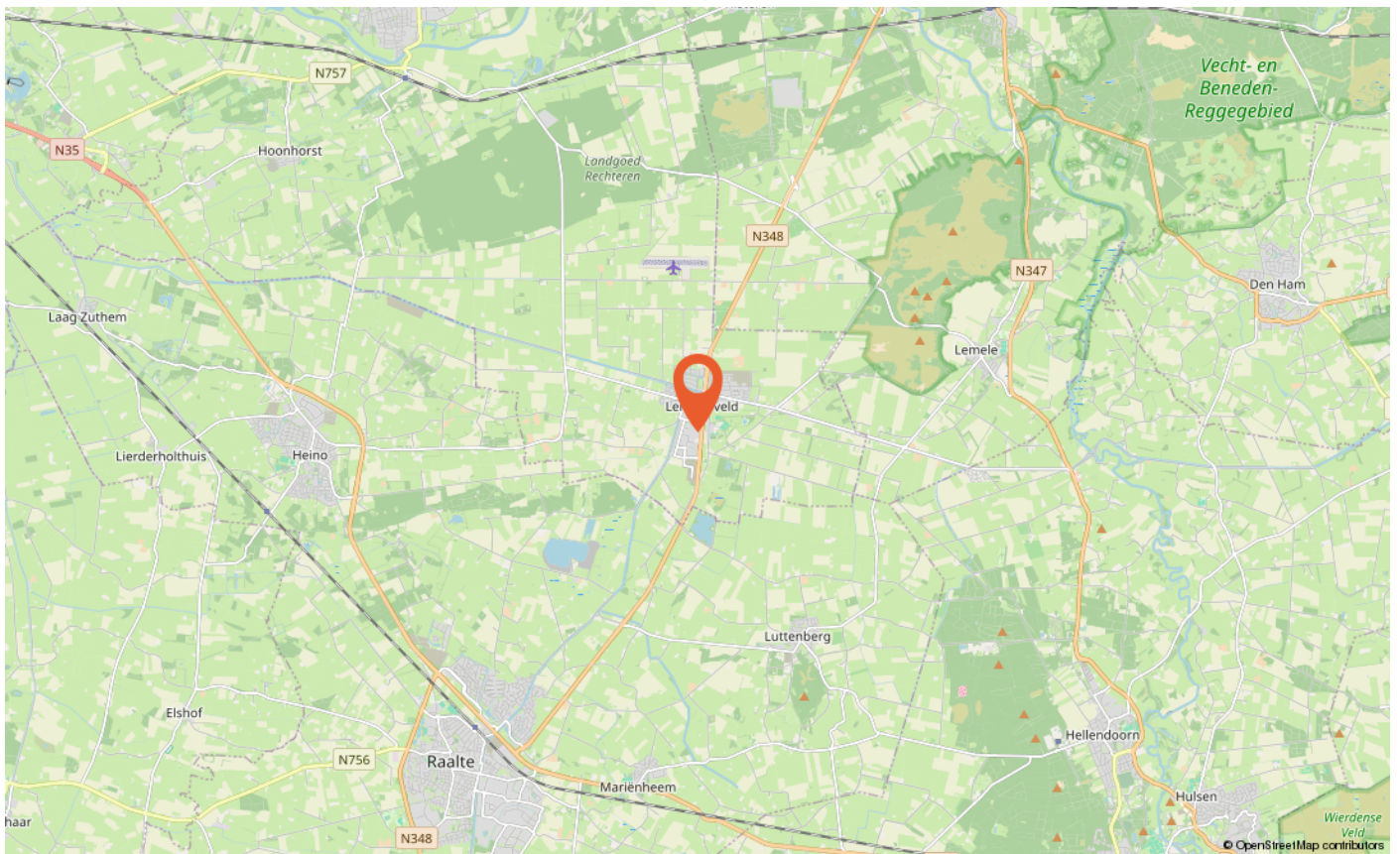
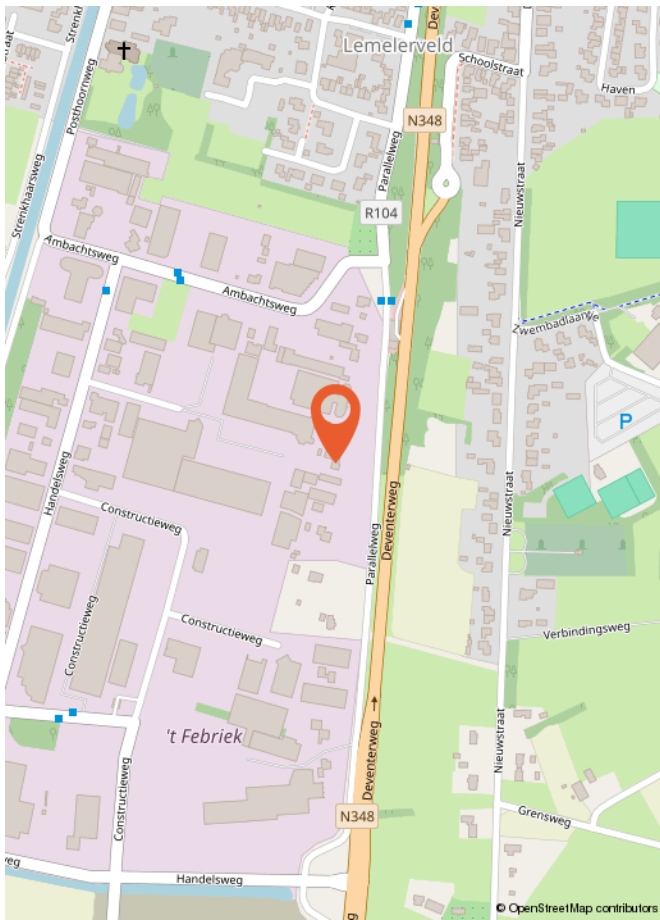

# LIJST VAN ZAKEN

	Blijft achter	Gaat mee	Ter overname
<b>Woning - Interieur</b>			
Designradiator(en)	X		
Verlichting, te weten			
- inbouwspots/dimmers	X		
- opbouwspots/armaturen/lampen/dimmers	X		
(Losse)kasten, legplanken, te weten			
- Alle	X		
Raamdecoratie/zonwering binnen, te weten			
- gordijnrails	X		
- gordijnen	X		
- overgordijnen	X		
- vitrages	X		
- rolgordijnen	X		
- lamellen	X		
- (losse) horren/rolhorren	X		
Vloerdecoratie, te weten			
- houten vloer(delen)	X		
- laminaat	X		
- plavuizen	X		
<b>Woning - Keuken</b>			
Keukenblok (met bovenkasten)	X		
Keuken (inbouw)apparatuur, te weten			
- kookplaat	X		
- (gas)fornuis	X		
- afzuigkap	X		
- magnetron	X		
- oven	X		
- combi-oven/combimagnetron	X		
- koelkast	X		
- vriezer		X	
- vaatwasser	X		
- koffiezetapparaat		X	

# LIJST VAN ZAKEN

Blijft achter      Gaat mee      Ter overname

## Woning - Sanitair/sauna

Toilet met de volgende toebehoren

- toilet

X

- toiletrolhouder

X

- toiletborstel(houder)

X

- fontein

X

Badkamer met de volgende toebehoren

- ligbad

X

- douche (cabine/scherm)

X

- wastafel

X

- wastafelmeubel

X

- toiletkast

X

- toilet

X

- toiletrolhouder

X

## Woning - Exterieur/installaties/veiligheid/energiebesparing

Brievenbus

X

(Voordeur)bel

X

(Klok)thermostaat

X

Screens

X

Rolluiken

X

Zonwering buiten

X

Telefoonaansluiting/internetaansluiting

X

Luchtbehandeling

X

Warmwatervoorziening, te weten

- CV-installatie

X

- boiler

X

## Tuin - Inrichting

Tuinaanleg/bestrating

X

Beplanting

X

## Tuin - Verlichting/installaties

Buitenverlichting

X

Tijd- of schemerschakelaar/bewegingsmelder

X

# LIJST VAN ZAKEN

Blijft achter      Gaat mee      Ter overname

## Tuin - Bebouwing

Tuinhuis/buitenberging

X

## Tuin - Overig

Overige tuin, te weten

- (sier)hek

X

### **Wat is kosten koper?**

Kosten koper (k.k.) betekent dat de koper de kosten voor de overdracht van de woning dient te betalen.

Onder kosten koper vallen de volgende kosten:

- Overdrachtsbelasting. Er zijn verschillende tarieven door de overheid vastgesteld. Zo geldt voor bijvoorbeeld een woning en aanhorigheden een ander tarief dan voor overige gronden en opstallen. Voor meer informatie verwijzen wij u naar de belastingdienst of notaris.
- Notariskosten voor de opmaak van de akte van levering
- Kadasterkosten voor inschrijving akte van levering (en koopovereenkomst)

Naast deze kosten dient u, als koper, ook rekening te houden met:

- Notariskosten voor de opmaak van de hypotheekakte
  - Kadasterkosten voor inschrijving hypotheekakte
- Deze kosten zijn afhankelijk van de hoogte van de af te sluiten hypotheek.

Onder kosten koper vallen nooit de makelaarskosten. Als een verkoper een makelaar inschakelt voor de verkoop van zijn/haar woning dan zal de verkoper de kosten van deze makelaar moeten betalen. Als de koper een makelaar inschakelt voor de aankoop van een woning zal de koper de kosten van deze makelaar moeten betalen.

### **Wanneer ben ik in onderhandeling?**

U kunt niet afdwingen dat u in onderhandeling bent. U bent pas in onderhandeling als de verkoper reageert op uw bod. Dus: als de verkoper een tegenbod doet. Ook kan de verkopende makelaar uitdrukkelijk aangeven dat hij met u in onderhandeling is. U bent niet in onderhandeling als de verkopende makelaar aangeeft dat hij uw bod met de verkoper zal overleggen.

### **Wanneer heb ik een deal?**

U heeft pas een deal als de koopovereenkomst door beide partijen is getekend.

### **Hoe komt de koop tot stand?**

Als de verkoper en koper het eens worden over de voor hen belangrijkste zaken bij de koop (dat zijn meestal de prijs, de opleveringsdatum en de ontbindende voorwaarden), dan legt Hannink Makelaars de afspraken schriftelijk vast in de koopakte. Meestal worden er naast de eerder genoemde punten nog een aantal aanvullende afspraken opgenomen in de koopakte. Denk hierbij bijvoorbeeld aan de boeteclausule.

Een ontbindende voorwaarde is overigens een belangrijk onderwerp. U krijgt als koper niet automatisch een ontbindende voorwaarde. Wilt u bijvoorbeeld een ontbindende voorwaarde voor de financiering, dan zult u dit bij het uitbrengen van uw bod moeten melden. Het is zaak dat de partijen het ook eens zijn over aanvullende afspraken en ontbindende voorwaarden voordat de koopakte wordt opgemaakt.

Zodra de verkoper en de koper de koopakte hebben ondertekend en de koper (of eventueel de notaris) een afschrift van de akte heeft ontvangen, treedt voor de particuliere koper de wettelijke bedenktijd in werking. Binnen deze bedenktijd kan de koper alsnog van de aankoop van de woning afzien. Ziet de koper tijdens de wettelijke bedenktijd niet af van de koop van de woning, zijn de financiën rond en vormen ook eventuele andere ontbindende voorwaarden geen obstakel meer, dan zal op de afgesproken opleveringsdatum de overdracht plaatsvinden bij de notaris.

Indien koper zich beroept op een ontbindende voorwaarde dient de mededeling van ontbinding binnen de termijn als bedoeld in artikel 15 van de NVM Koopakte te zijn ontvangen door de wederpartij of diens makelaar. Deze mededeling dient te geschieden bij "aangetekende brief met bericht handtekening retour" of "telefaxbericht met verzendbevestiging".

### **Bankgarantie/waarborgsom**

Het is gebruikelijk dat in de koopovereenkomst wordt opgenomen dat koper een bankgarantie stelt voor een bedrag van 10% van de koopsom.

### **Meetinstructie**

De woning is ingemeten in overeenstemming met de branchebrede meetinstructie. De meetinstructie is bedoeld om een eenduidige manier van meten toe te passen voor het geven van een indicatie van de verschillende gebruiksoppervlakten. Uitgangspunt voor de meetinstructie is de NEN2580, maar de meetinstructie is niet hetzelfde als de NEN2580. De meetinstructie sluit verschillen in meetuitkomsten niet volledig uit door bijvoorbeeld interpretatieverschillen, afrondingen of beperkingen bij het uitvoeren van de meting.

### **Informatievoorziening**

De informatie met betrekking tot de verkoop is met de nodige zorgvuldigheid samengesteld. Ter volledigheid attenderen wij u erop dat u als koper een onderzoeks-plicht heeft. Het staat u als (kandidaat-)koper te allen tijde vrij aanvullende informatie in te winnen bij ons of een externe partij.

# STAP VOOR STAP VAN KIJKER TOT KOPER

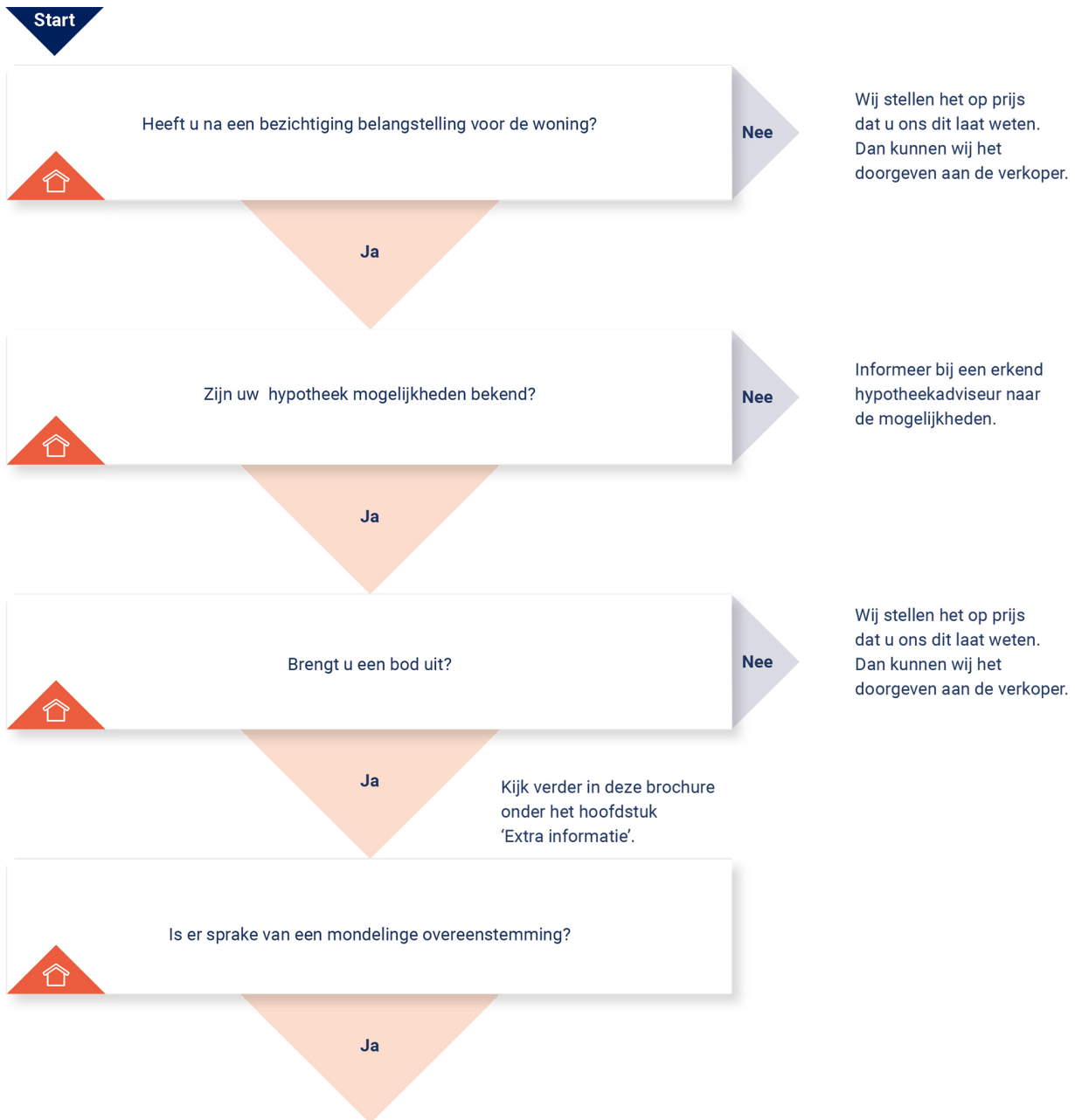

## KOOPVEREENKOMST:

Er wordt een koopovereenkomst opgesteld die, na ondertekening, naar de notaris wordt gezonden. Let op: hoewel er vaak over een 'voorlopige' koopovereenkomst wordt gesproken, is de overeenkomst wel degelijk bindend voor beide partijen! De koop kan na

ondertekening slechts ontbonden worden als er sprake is van 'ontbindende voorwaarden' in de koopovereenkomst. Vaak wordt bijvoorbeeld het afsluiten van de financiering als ontbindende voorwaarde opgenomen. U heeft pas een overeenkomst als de koopovereenkomst door beide partijen is getekend.

## AFWIKKELING:

### • De notaris

De notaris ontvangt van ons de getekende koopovereenkomst. De notaris stelt partijen op de hoogte van de vervolgstappen. De notaris geeft bijvoorbeeld het tijdstip door voor ondertekening van de akte van levering. Ook zal de notaris koper en verkoper om gegevens vragen om de overdracht voor te bereiden. Aanvullend zal de notaris ook de concept akte van levering (indien van toepassing: ook een concept hypotheekakte) en nota van afrekening toesturen.

### • De hypotheek

De hypotheek wordt aangevraagd via uw financieel adviseur / bank. Indien noodzakelijk verzorgd de financieel adviseur / bank de bankgarantie, een overbruggingskrediet en/of taxatierapport.

### • Laatste inspectie

Voordat u naar de notaris gaat, op de dag van de overdracht, zal nog een laatste inspectie van de woning plaatsvinden. Verkopers, u en wij zijn daarbij aanwezig. Dit is een laatste controle die u in de gelegenheid stelt de woning te controleren.

### • De ondertekening

Nadat de akte van levering bij de notaris is getekend, bent u officieel eigenaar van de woning.

**Gefeliciteerd!**







**BEKIJK DEZE  
WONING ONLINE!**

[parallelweg15.nl](https://parallelweg15.nl)

**HANNINK**  
MAKELAARS

Parallelweg 15, Lemelerveld



**Scan deze code en bekijk de woning op je mobiel!**



## **ONS TEAM**

We zetten ons elke dag vol passie en enthousiasme in voor al jouw woonwensen. We helpen je zodat jij jouw gewenste stap op de woningmarkt kan zetten. We lopen graag net wat harder dan de rest en geven onze klanten de aandacht die ze verdienen. Dat doen we sinds 1932 en dat geeft ons elke dag nieuwe energie!

We begrijpen dat mensen het verschil maken en dat we geen huis, maar een "thuis" verkopen.

Je kunt bij ons terecht voor verkoop, aankoop, verhuur en taxatie.

Je bent van harte welkom en wij maken graag kennis!

"Wij brengen dromen thuis"



Herenstraat 1  
8102 CN Raalte  
T 0572 35 12 91

**hannink.nl**

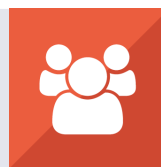

**vastgoedcert  
gecertificeerd**

Wij brengen dromen thuis

