

Rotterdam

Satijnbloem 6, 8 en 18



te>huur

Huurprijs:
3.500 p.m.

Jouw >

Bedrijfsmakelaar >

Maak kennis met de bedrijfsmakelaar in Rotterdam

Al ruim 50 jaar zijn we een begrip in Zuid-Holland. Zo wonen wij in het gebied waar wij domineren. De regio Rotterdam kent daarom weinig geheimen voor ons. De combinatie van jarenlange ervaring, ons vermogen goed te kunnen luisteren en een persoonlijke aanpak, heeft gezorgd voor vele contacten.

Dit kan voor jou leiden tot verrassende kansen.



Maurits >
Verhoeff >

Directeur Bedrijfsmakelaars
NVM Register Makelaar - Taxateur
06 83 98 99 36
mverhoeff@vanherk.nl



Omschrijving >

TE HUUR DIV BEDRIJFSHAL MET ANTRESOL EN KANTOOR

Bedrijfshal: ruime bedrijfshal van ca. 145 m² en een hoogte van 4,5 m en ca. 45 m² entresol. Verwarming geschied middels een heater. Tevens zijn er twee kantoorruimtes van respectievelijk 14 m² en 28 m² met toilet, pantry, meterkast en cv installatie. Aan de achterzijde is een overheaddeur van 3 m breed en 4 m hoog.

Ligging: Bedrijventerrein Ommoord is gelegen nabij wegenknooppunt Terbregseplein en is met de auto zeer goed bereikbaar. Via de President Rooseveltweg heeft het bedrijventerrein een directe aansluiting op snelweg A20. De op- en afritten van autosnelweg A16 zijn op circa 2 kilometer afstand gelegen.

Wij hebben ook Satijnbloem 8 en 18 in verhuur, zie onderstaand

Satijnbloem 6 (totaal 200 m²)

Huurprijs: € 3.500,- per maand excl. BTW

Waarborgsom: ten grote van 3 maanden huur excl. BTW

De servicekosten : € 72,- per maand excl. BTW.

Hierbij zijn de volgende services/diensten inbegrepen:

- Onderhoud roldeur;
- Onderhoud buitenverlichting complex;
- Onderhoud groenvoorziening;
- Onderhoud binnenterrein.

Indexering: jaarlijks CPI

Satijnbloem 8 (totaal 200 m²)

Huurprijs: € 3.250,- per maand excl. BTW

Waarborgsom: ten grote van 3 maanden huur excl. BTW

De servicekosten : € 72,- per maand excl. BTW.



Omschrijving

Hierbij zijn de volgende services/diensten inbegrepen:

- Onderhoud roldeur;
- Onderhoud buitenverlichting complex;
- Onderhoud groenvoorziening;
- Onderhoud binnenterrein.

Indexering: jaarlijks CPI

Satijnbloem 18 (totaal 200 m²)

Huurprijs: € 3.250,- per maand excl. BTW

Waarborgsom: ten grote van 3 maanden huur excl. BTW

De servicekosten : € 72,- per maand excl. BTW.

Een entresol kan in overleg geplaatst worden.

Hierbij zijn de volgende services/diensten inbegrepen:

- Onderhoud roldeur;
- Onderhoud buitenverlichting complex;
- Onderhoud groenvoorziening;
- Onderhoud binnenterrein.

Indexering: jaarlijks CPI

Datum van oplevering: per direct

Huurovereenkomst:

De huurovereenkomst zal op basis van het standaard model van de Raad van Onroerende Zaken (ROZ) met bijbehorende Algemene Bepalingen, gedeponneerd en ingeschreven bij de griffie van de rechtbank te 's-Gravenhage, worden opgemaakt.

Zekerheidsstelling:

Een bankgarantie/waarborgsom ter grootte van een betalingsverplichting van minimaal drie maanden inclusief BTW.

Algemeen:

Deze vrijblijvende informatie is met de grootst mogelijke zorgvuldigheid samengesteld. Voor de juistheid van deze informatie kan door van Herk Makelaardij echter geen aansprakelijkheid worden aanvaard, noch kan aan de vermelde informatie enig recht worden ontleend. Deze informatie is niet bedoeld als aanbod.



Kenmerken



Oppervlakte
235 m²



Bouwjaar
1981



Parkeerplaatsen
n.v.t.

Hoofdfunctie

Bedrijfsruimte

Voorzieningen

overheaddeuren, betonvloer, heater, toilet,
pantry

Oppervlakte

235 m²

In units vanaf

235 m²

Vrije hoogte

4500 cm

Vrije overspanning

15 m



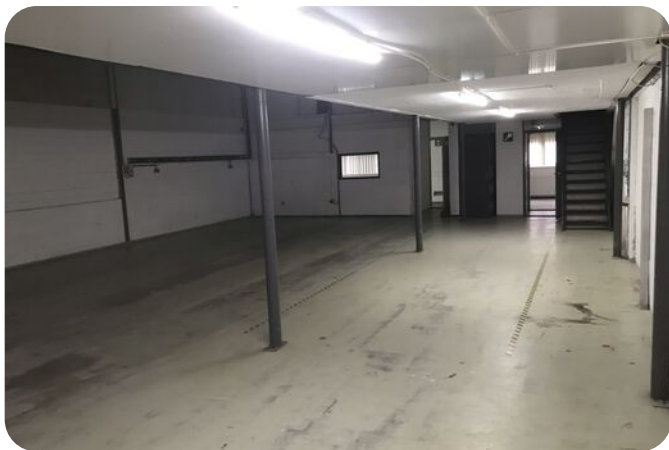
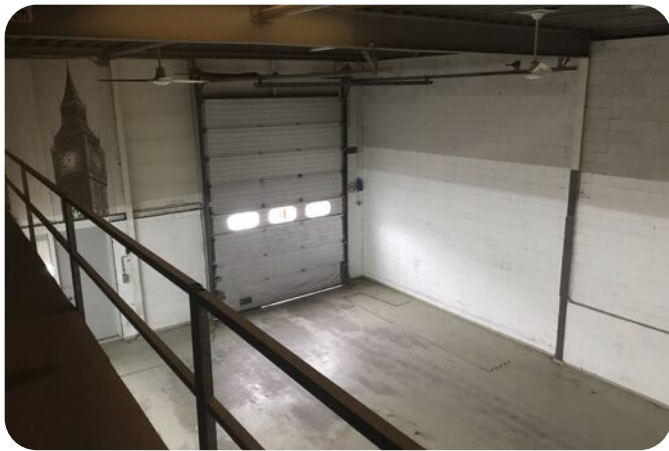

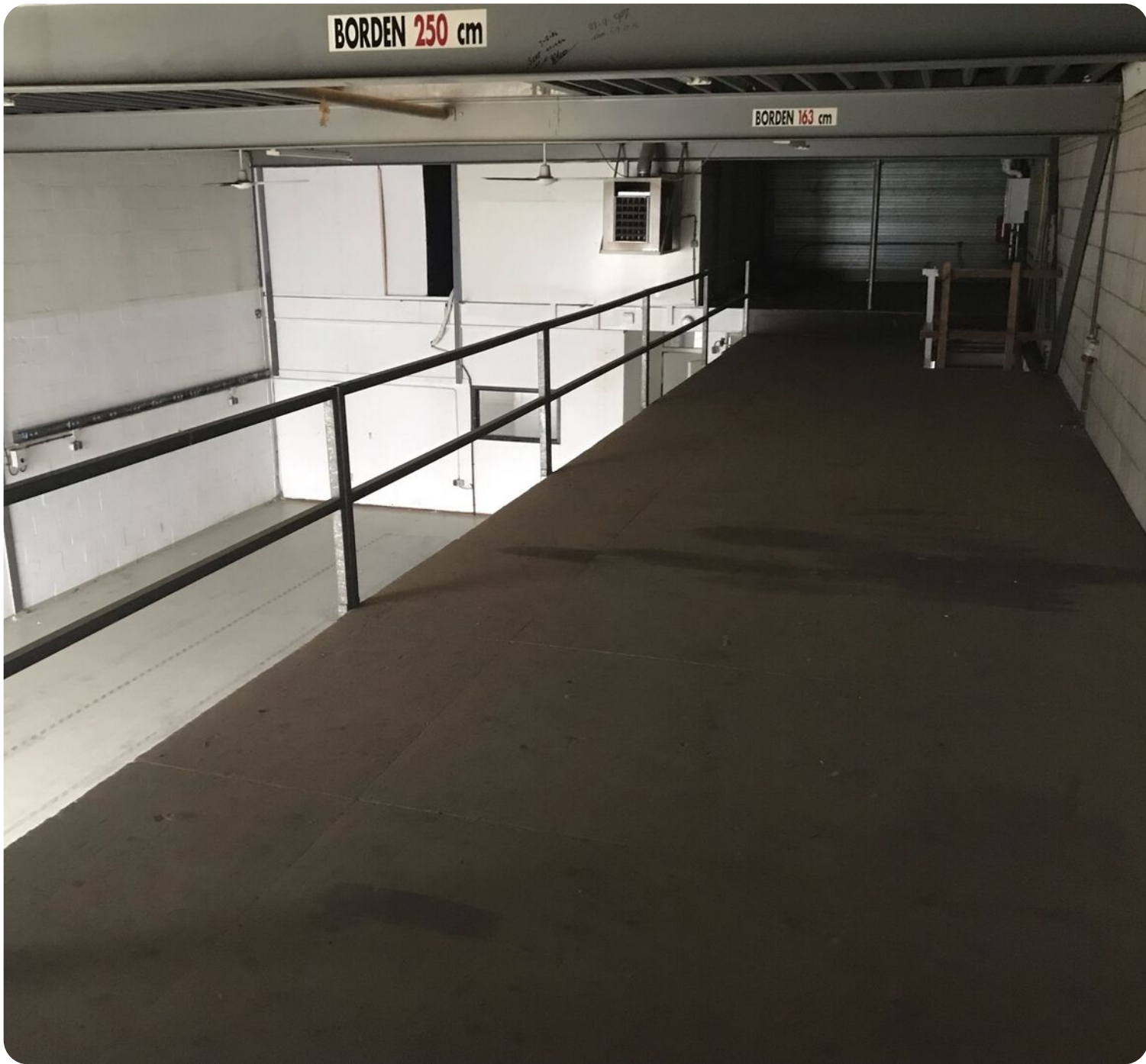



Maurits>
Verhoeff>

Directeur Bedrijfsmakelaars
NVM Makelaar-Taxateur
06 83 98 99 36
mverhoeff@vanherk.nl



Jasper>
van Schijndel>

Vastgoedadviseur
06 30 62 93 34
jvanschijndel@vanherk.nl



Frederik Jan>
Hordijk>

NVM Makelaar-Taxateur
06 19 07 75 61
fjhordijk@vanherk.nl



Lisa>
Jansen>

Commercieel Binnendienst Medewerker
010 414 76 00
bedrijven@vanherk.nl

Benieuwd wat wij voor jou kunnen betekenen? Neem nu contact met ons op!

010 414 76 00
bedrijven@vanherk.nl
vanherk.nl/bedrijven/

Hoofdlijnen > verhuurprocedure >

1. Bezichtiging uitsluitend na afspraak met en in aanwezigheid van de makelaar.

2. Zodra er overeenstemming is bereikt over o.a. huursom, servicekosten en overige levering van diensten door verhuurder, de opleveringsdatum, zal er een huurovereenkomst worden opgemaakt conform het NVM / ROZ model. Bij verhuur stemt u er automatisch mee in dat wij een NVM Businessstoest ter bevestiging van uw goedgeheid als huurder mogen uitvoeren.

3. Oplevering: in de huidige staat met alle daarbij behorende rechten, aanspraken, zichtbare en onzichtbare gebreken (voorzover bij de verhurende partij niet bekend), heersende en lijdende erfdienstbaarheden, kwalitatieve rechten

4. Waarborgsom/bankgarantie: tot zekerheid voor de nakoming van de verplichtingen wordt door huurder bij ondertekening van de huurovereenkomst een waarborgsom gestort bij verhuurder ten grote van 3 maanden huur, servicekosten en alle overige betaalde diensten van verhuurder aan huurder inclusief BTW. In plaats van de waarborgsom kan huurder een schriftelijke bankgarantie stellen, mits deze bankgarantie onvoorwaardelijk is afgegeven door een in Nederland gevestigde bankinstelling. De waarborgsom/bankgarantie is geen verkapte huur, bij opzegging dient u de huurpenning tot het einde van de huurperiode blijven voldoen. Na een correcte teruglevering van het gehuurde aan verhuurder zal deze de waarborgsom/bankgarantie retourneren.

5. Plattegronden, tekeningen en schetsen: De Meetinstructie is gebaseerd op de NEN2580. De Meetinstructie is bedoeld om een meer eenduidige manier van meten toe te passen voor het geven van een indicatie van de gebruiksoppervlakte. De Meetinstructie sluit verschillen in meetuitkomsten niet volledig uit, door bijvoorbeeld interpretatieverschillen, afrondingen of beperkingen bij het uitvoeren van de meting. Indien blijkt dat de in artikel genoemde oppervlakte niet juist is komen partijen overeen dat een verschil met de daadwerkelijke grootte (onder- dan wel overmaat) geen verschil zal hebben voor de huurprijs.

N.B. Genoemde hoofdlijnen hebben niet de strekking uitputtend te zijn; al naar gelang de situatie vereist, kunnen door verhuurder voorwaarden worden toegevoegd. Ook kan het nodig zijn genoemde hoofdlijnen nader uit te werken in de akte van levering.

Bij het samenstellen van deze brochure zijn we nauwkeurig te werk gegaan, aan onjuistheden en/of onvolkomenheden kunt u echter geen rechten ontleen.

Disclaimer

1. Bezichtiging uitsluitend na afspraak met en in aanwezigheid van de makelaar.

2. Zodra er overeenstemming is bereikt over de koopsom, de opleveringsdatum en alle overige voorwaarden, zal er een koopakte worden opgemaakt conform het NVM-model.

3. Indien een financieringsvoorbehoud wordt gevraagd en door verkoper wordt geaccepteerd, geldt dit voor een periode van circa 6 weken tenzij anders overeengekomen.

4. Oplevering: in de huidige staat met alle daarbij behorende rechten, aanspraken, zichtbare en onzichtbare gebreken (voor zover bij de verkopende partij niet bekend), heersende en lijdende erfdienstbaarheden, kwalitatieve rechten en vrij van hypotheek, beslagen en inschrijvingen daarvan. Baten en lasten worden door de notaris naar rato verrekend per de datum van de eigendomsoverdracht. Indien het object is verhuurd dan geldt dit ook voor reeds betaalde huurpenningen, servicekosten, borg en alle overige betaalde diensten van verhuurder aan huurder welke betaald zijn door huurder(s).

5. Waarborgsom/ bankgarantie: tot zekerheid voor de nakoming van de verplichtingen wordt door koper bij ondertekening van de koopakte een waarborgsom gestort bij de notaris ten bedrage van 10% van de koopsom. In plaats van de waarborgsom kan koper een schriftelijke bankgarantie stellen, mits deze bankgarantie onvoorwaardelijk is afgegeven door een in Nederland gevestigde bankinstelling.

6. Plattegronden, tekeningen en schetsen: De Meetinstructie is gebaseerd op de NEN2580. De Meetinstructie is bedoeld om een meer eenduidige manier van meten toe te passen voor het geven van een indicatie van de gebruiksoppervlakte. De Meetinstructie sluit verschillen in meetuitkomsten niet volledig uit, door bijvoorbeeld interpretatieverschillen, afrondingen of beperkingen bij het uitvoeren van de meting. Wij stellen u graag in de gelegenheid om ook zelf of door een daartoe deskundig persoon een meting te laten verrichten. Indien u hiervan geen gebruik van maakt kunt u achteraf ook geen rechten aan onze meting ontleen.

7. Het risico t.a.v. eventuele bodem- en/of grondwaterverontreiniging komt -al dan niet na een uitgevoerd grond- en/of grondwateronderzoek- met ingang van de datum van de eigendomsoverdracht voor rekening van koper met vrijwaring daarvan voor verkoper.



van>herk>
bedrijfsmakelaars>

Contactgegevens>

010 414 76 00

bedrijven@vanherk.nl

vanherk.nl/bedrijven

