

Te koop



Vraagprijs
€ 589.000,-- k.k.

Bouwjaar: 1920
Perceelgrootte: 1.505 m²
Woonoppervlakte: 161 m²

**Ruime vrijstaande
bedrijfswoning met 3
slaapkamers, serre, riante
tuin en bedrijfshal van circa
305 m², nabij het centrum.**

**Wordt dit uw
nieuwe woning?**

Wij zijn...
Lensink Gussinklo Makelaardij
info@lensinkgussinklo.nl
0315-653039

KENMERKEN

Voldoet dit aan uw woonwensen?

Status	Beschikbaar
Vraagprijs	€ 589.000,-- k.k.
Aanvaarding	In overleg
Soort woning	Eengezinswoning
Type woning	Vrijstaande woning, type bedrijfs- of dienstwoning
Kwaliteit woning	Redelijk
Bouwjaar	1920
Bouwworm	Bestaande bouw
Ligging	Aan drukke weg
Woonoppervlakte	161 m ²
Perceeloppervlakte	1.505 m ²
Gebouwgebonden buitenruimte	29 m ²
Overige inpandige ruimte	9 m ²
Externe bergruimte	305 m ²
Inhoud	649 m ³
Aantal kamers	5
Aantal slaapkamers	3
Aantal woonlagen	2
Isolatie woning	Grotendeels HR-beglazing, dubbel glas en minimale dakisolatie
Isolatie bedrijfshal	Dakisolatie, gevelisolatie en isolerende beglazing
Warmwater	Cv-ketel
Verwarming woning	Radiatoren (cv-ketel Atag uit 2022) en gedeeltelijke vloerverwarming in leefkeuken en badkamer verdieping
Verwarming bedrijfshal	Radiatoren (cv-ketel Nefit Topline uit 2007)
Tuin	Achtertuint
Ligging hoofdtuin	Zuidwesten
Achterom	Ja
Kwaliteit tuin	Fraai aangelegd
Garage	Vrijstaand steen
Voorzieningen	Buitenzonwering, dakraam, rolluiken, buitenzonwering en glasvezel kabel

OMSCHRIJVING

Deze unieke vrijstaande woning met naastgelegen bedrijfshal biedt een uitstekende gelegenheid voor wie wonen en werken wil combineren op een aantrekkelijke locatie.

Gelegen aan de Terborgseweg, de verbindingsweg tussen Terborg en Silvolde, bevindt dit pand zich in een rustige en goed bereikbare omgeving, omgeven door voornamelijk vrijstaande en geschakelde woningen.

De woning, een karakteristieke woonboerderij die oorspronkelijk rond 1920 is gebouwd, heeft door de jaren heen verschillende verbouwingen en uitbreidingen ondergaan. Het resultaat is een ruime en sfeervolle woning met een woonoppervlakte van 161 m², die de charme van het verleden combineert met de mogelijkheden van de toekomst. Met de aanwezigheid van een serre en een ruime overkapping aan de achterzijde, biedt de woning volop ruimte voor binnen- en buitenleven. De begane grond biedt daarnaast de mogelijkheid om een slaapkamer te realiseren, wat de woning ook levensloopbestendig maakt. Modernisering en verduurzaming zijn wenselijk, wat de nieuwe eigenaar de kans geeft om het huis naar eigen smaak en stijl in te richten.

Direct naast de woning ligt een ruime, vrijstaande bedrijfshal van 305 m², gebouwd in 1994. Deze hal biedt niet alleen veel ruimte voor opslag of werkactiviteiten, maar is ook voorzien van een kantoor, kantine, toiletgroep en een gedeeltelijke kelder. De stalen constructie, geïsoleerde wanden en het lichtstraat zorgen voor een functionele en goed onderhouden werkruimte. Het pand is ook goed bereikbaar via de Terborgseweg, wat het ideaal maakt voor diverse bedrijfsactiviteiten.

Het gehele complex is gelegen op een perceel van 1.505 m², wat zowel ruimte biedt voor de woning en de bedrijfshal als voor eventuele uitbreidingsmogelijkheden of het creëren van een fraaie tuin rondom. De locatie, goed bereikbaar en met een rustige uitstraling, is zowel geschikt voor een bedrijf aan huis als voor een familie die op zoek is naar een woning met extra ruimte voor werk of hobby's.

Kortom, een bijzondere combinatie van een karakteristieke woning en een praktische bedrijfshal met veel potentie. Dit is dé kans om wonen en werken op één locatie te combineren en de ruimte en vrijheid te ervaren die dit pand te bieden heeft.

Bijzonderheden

- Volop kansen voor verduurzaming en aanpassingen.
- Eén aansluiting gas, water en elektra
- Krachtstroomaansluiting aanwezig
- twee glasvezelaansluitingen aanwezig
- Zeer ruime en diepe achtertuin met veel groen en volop privacy
- Voldoende parkeermogelijkheden aan voorzijde woning en bedrijfshal
- Bestemming is "B" van bedrijven, categorie (tg) technische groothandel, en één (bw) bedrijfswoning

Indeling bedrijfswoning:

Kelder: kleine kelder te bereiken via de hal.

Begane grond: Entree, hal met de meterkast, gastentoilet en badkamer voorzien van douche en wastafel; bijkeuken met witgoed aansluitingen, bergkast en opstelplaats cv-installatie;

OMSCHRIJVING

aangebouwde serre met toegang tot de ruime aangebouwde overkapping en de riante achtertuin; hal met trapopgang naar de eerste verdieping en kelder; kantoor welke ook als slaapkamer gebruikt kan worden, ruime woonkamer met voldoende lichtinval door veel raampartijen, sfeervolle openhaard, houten balken en houten vloer; leefkeuken met openslaande deuren naar de woonkamer, vloerverwarming en voorzien van een eenvoudige keuken in hoekopstelling met inbouwapparatuur zoals gasfornuis, afzuigkap, oven en vaatwasser.

Eerste verdieping: vanuit de overloop die voorzien is van diverse opbergkasten is er toegang tot een zeer ruime slaapkamer met uitzicht op de tuin en deur naar het platte dak van de serre; 2 slaapkamers aan de voorzijde met inbouwkasten onder het schuine dak; praktische badkamer voorzien van dakkapel, toilet, wastafel, planchet, douche, en vloerverwarming.

Indeling bedrijfshal

Entree, kantoor; hal met toilet; kantine met keukenblok, opstelplaats cv-installatie en meterkast; bedrijfshal voorzien van elektrische overheaddeur; ruime kelder bereikbaar middels vaste trap.

Buitenruimtes

De woning en de bedrijfshal zijn gelegen op een ruim perceel van ca. 1.505 m². De tuin bij de woning is zeer ruim qua opzet en verzorgd aangelegd met veel groen en bomen, voorzien van borders, vijver en aangelegde paden met trappetjes. Rondom veel groen als omheining en dus veel privacy met voldoende terrassen waarbij je van alle kanten in de zon kan zitten. Bij slechter weer kun je goed genieten van je vrije uitzicht onder de overkapping aan de woning. Via de deur onder de overkapping kom je uit op de ruime oprit aan de voorkant van de woning en bedrijfshal waar plaats is voor meerdere auto's.

Omgeving

Gelegen aan een doorgaande weg tussen Terborg en Silvolde in een rustige, landelijke omgeving in de Achterhoek, in de gemeente Oude IJsselstreek. Silvolde zelf is een klein dorp, maar biedt wel samen met Terborg diverse voorzieningen, zoals winkels, scholen, zwembad de Paasberg en sportfaciliteiten. De ligging van het adres is goed bereikbaar via de N317, waardoor je snel verbinding hebt met omliggende steden zoals Doetinchem en Terborg. In de nabije omgeving zijn er ook natuurgebieden en wandelroutes, wat het ideaal maakt voor liefhebbers van rust en buitenactiviteiten. Voor de grotere voorzieningen kun je in de nabijgelegen steden terecht.

Bereikbaarheid

Terborgseweg 59 in Silvolde is uitstekend bereikbaar. Gelegen langs de N317, een belangrijke doorgaande weg tussen Terborg en Silvolde, heeft u snel toegang tot omliggende steden zoals Doetinchem (ongeveer 10 minuten rijden) en Terborg. De locatie is goed verbonden met de regio, wat het ideaal maakt voor zowel woon- als werkverkeer. Tevens zijn er voldoende aansluitingen naar grotere snelwegen, waardoor de bereikbaarheid naar steden als Arnhem en Nijmegen ook gemakkelijk is.

OMSCHRIJVING

Beknopte kerngegevens

- Bouwjaar woning: omstreeks 1920
- Bouwjaar bedrijfshal: 1994
- Perceelgrootte: 1.505 m²
- Inhoud: 649 m³
- Woonoppervlakte: 161 m²
- Overige inpandige ruimte: 9 m²
- Gebouw gebonden buitenruimte: 29 m²
- Externe bergruimte: 305 m²
- Verwarming woning: radiatoren (ATAG-ketel uit 2022) en vloerverwarming in leefkeuken en badkamer verdieping
- Verwarming bedrijfshal: radiatoren (Nefit Topline uit 2007)
- Warmwater: via cv-ketel
- Isolatie woning: grotendeels HR beglazing en minimale dakisolatie
- Isolatie bedrijfshal: dakisolatie, gevelisolatie en isolerende beglazing.
- Bezonning: zuidwesten
- Zonwering: rolluiken op verdieping en luiken op begane grond
- Glasvezel: aanwezig
- Energielabel: label D

Aanvaarding

In overleg

Vraagprijs

€ 589.000,-- kosten koper

Energielabel **D**

Deze aanbieding is vrijblijvend en gedaan aan meerdere gegadigden. Graag nodigen wij u uit voor een bezichtiging.

De brochure is met zorg samengesteld. Desondanks kunnen aan de tekst en de tekeningen geen rechten worden ontleend.

Interesse in dit huis?

Schakel direct uw eigen NVM-aankoopmakelaar in. Uw NVM-aankoopmakelaar komt op voor uw belang en bespaart u tijd en zorgen. Adressen van collega NVM-aankoopmakelaars vindt u op Funda.



Karsten

Erwin

De heer E.K. Lensink

Makelaar-taxateur o.z.

06-13076954

lensink@lensinkgussinklo.nl

De heer K.F. Gussinklo

Makelaar-taxateur o.z.

06-21811738

gussinklo@lensinkgussinklo.nl





























PLATTEGROND

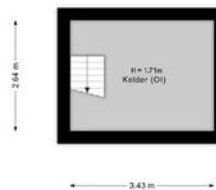

Aan de plattegronden kunnen geen rechten worden ontleend.
De plattegronden zijn geschikt voor promotionele doeleinden.
© OLIVR. www.olivr.nl

PLATTEGROND



Aan de plattegronden kunnen geen rechten worden ontleend.
 De plattegronden zijn geschikt voor promotionele doeleinden.
 © OLIVR. www.olivr.nl

PLATTEGROND

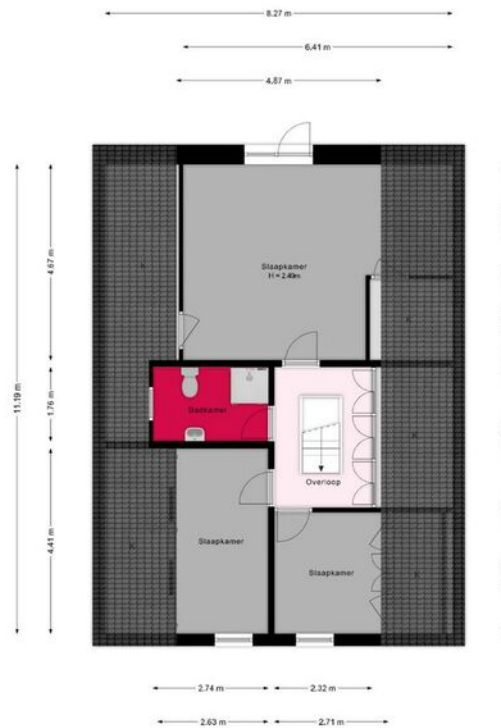

Aan de plattegronden kunnen geen rechten worden ontleend.
De plattegronden zijn geschikt voor promotionele doeleinden.
© OLIVR. www.olivr.nl

PLATTEGROND

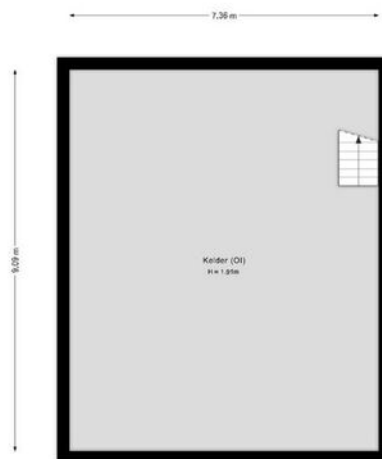

Aan de plattegronden kunnen geen rechten worden ontleend.
 De plattegronden zijn geschikt voor promotionele doeleinden.
 © OLIVR. www.olivr.nl

PLATTEGROND

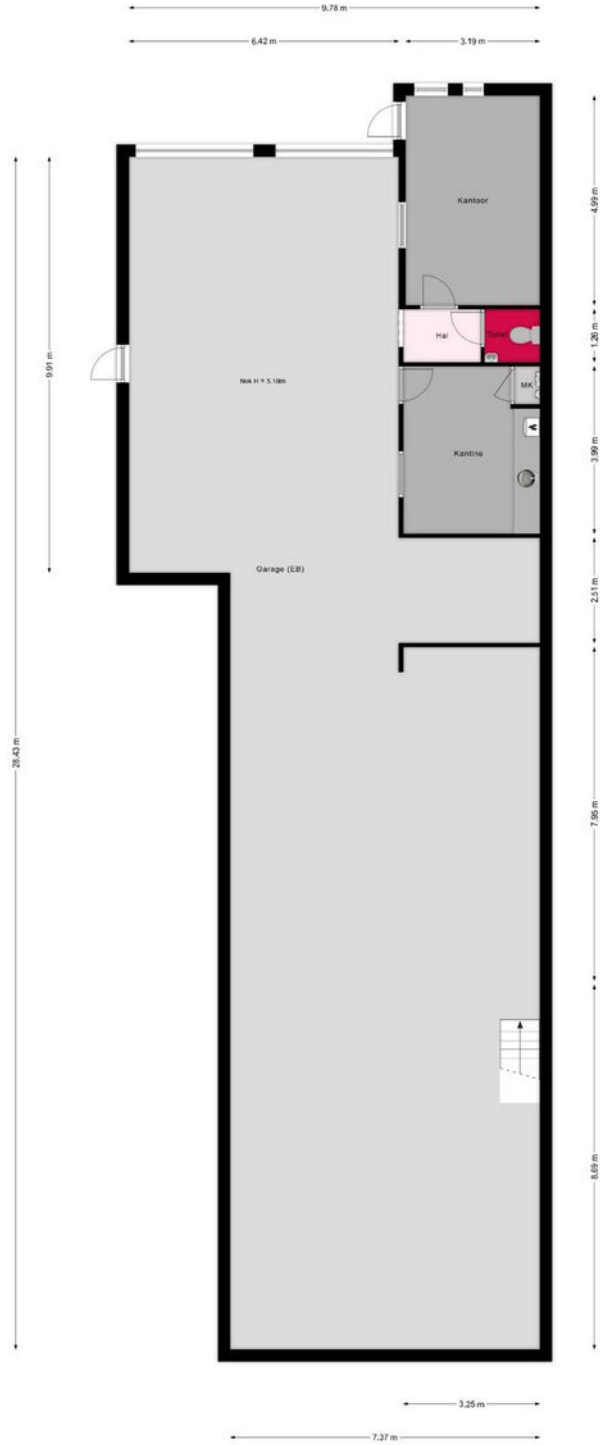

Aan de plattegronden kunnen geen rechten worden ontleend.
 De plattegronden zijn geschikt voor promotionele doeleinden.
 © OLIVR. www.olivr.nl

KADASTER

Kadastrale kaart

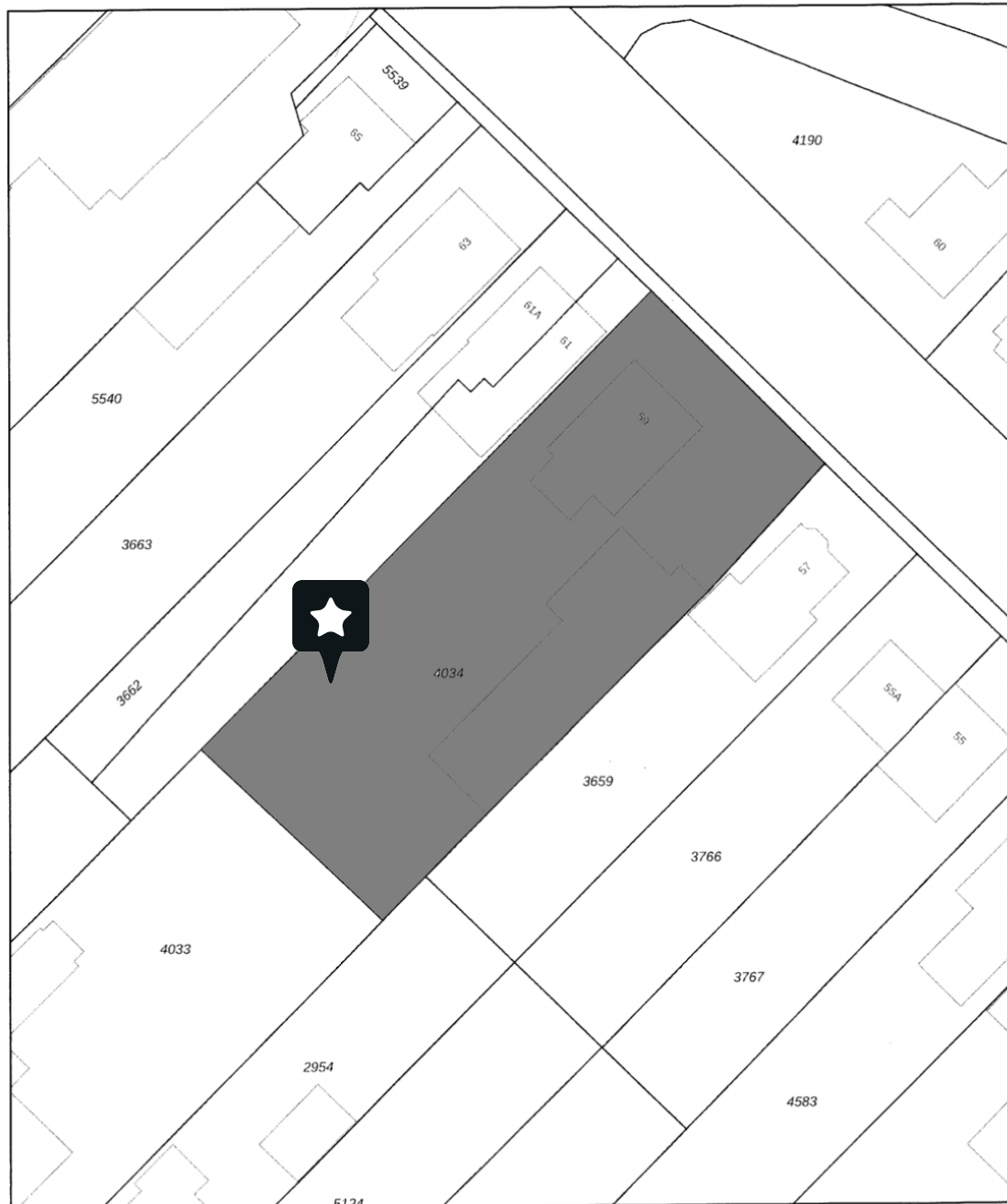

0 5 10 15 20 25m

<p>12345 Deze kaart is noordgericht</p> <p>Perceelnummer 25 Huisnummer</p> <p>— Vastgestelde kadastrale grens - - - Voorlopige kadastrale grens · · · · · Administratieve kadastrale grens — Bebauwing</p> <p>Voor een eensluidend uittreksel De bewaarder van het kadaster en de openbare registers</p>	<p>Schaal 1: 500</p> <p>Kadastrale gemeente Wisch Sectie E Perceel 4034</p> <p>Aan dit uittreksel kunnen geen betrouwbare maten worden ontleend. De Dienst voor het kadaster en de openbare registers behoudt zich de intellectuele eigendomsrechten voor, waaronder het auteursrecht en het databankenrecht.</p>	<p>kadaster</p>
---	---	-----------------

BESTEMMING

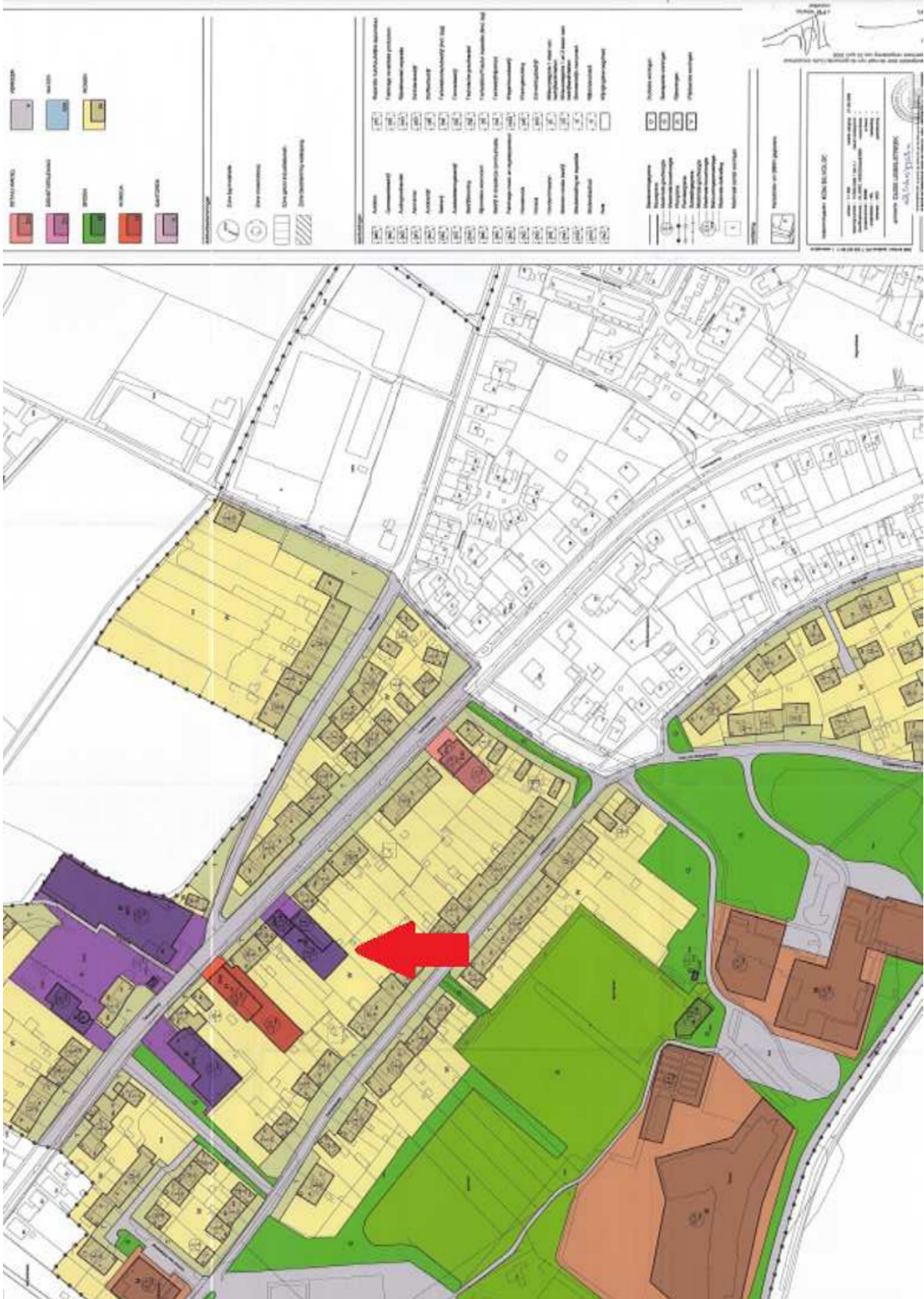

BESTEMMING

ARTIKEL 4 BEDRIJVEN

4.1 *bestemmingsomschrijving*

De op de plankaart voor bedrijven aangewezen gronden zijn bestemd voor:

- a bedrijven in de categorieën:
 - ac carrosseriebedrijf
 - ad audiogroothandel
 - an aannemer
 - au autobedrijf
 - bk bakkerij
 - bl autobeleteringsbedrijf
 - dc bedrijf in draadloze communicatie
 - fm fabricage meet- en regelapparatuur
 - mr motoren revisie bedrijf
 - ms meubelstalling en expeditie
 - nu nuts
 - rp fabricage revalidatie producten
 - rw rijwielhandel/-reparatie
 - sb schildersbedrijf
 - sf stoffeerbedrijf
 - ta tankstation/autobedrijf (incl. LPG)
 - tb timmerbedrijf

BESTEMMING

- tg technische groothandel
 - tt tankstation/tractorreparatie (incl. LPG)
 - tx taxibedrijf/rijkschool
 - wb wegenbouwbedrijf
 - wi woninginrichting
 - zo zonweringsbedrijf
 - 1 bedrijven in milieucategorie 1 staat van bedrijfsactiviteiten A;
 - 2 bedrijven in milieucategorieën 1 en 2 staat van bedrijfsactiviteiten A;
- daar waar deze als zodanig op de plankaart zijn aangegeven;
- b bedrijfswoningen daar waar deze als zodanig op de plankaart zijn aangegeven, waarbij per aanduiding één bedrijfswoning is toegestaan;
- met bijbehorende gebouwen, bouwwerken, geen gebouwen zijnde, wegen en paden, parkeervoorzieningen, groenvoorzieningen, water en voorzieningen voor de waterhuishouding, tuinen en erven en onbebouwde gronden.

4.2 **bouwvoorschriften**

- 4.2.1 Bedrijfsgebouwen en bedrijfswoningen voldoen aan de volgende kenmerken:
 - a gebouwd binnen het bouwvlak;
 - b goothoogte is maximaal de op de plankaart aangegeven goothoogte;
 - c bouwhoogte is maximaal de op de plankaart aangegeven bouwhoogte;
 - d bebouwingspercentage is maximaal het op de plankaart aangegeven bebouwingspercentage;
 - e inhoud van de bedrijfswoning is maximaal 650 m³.
- 4.2.2 Aan- en uitbouwen, bijgebouwen en overkappingen bij de bedrijfswoning voldoen aan de volgende kenmerken:
 - a gebouwd op het zij- en achtererf en minimaal 3 m achter (het verlengde van) de voorgevel van de bedrijfswoning, met dien verstande, dat uitbouwen in de vorm van erkers tot vóór (het verlengde van) de voorgevel van de bedrijfswoning mogen worden gebouwd, mits:
 - 1 de horizontale diepte maximaal 1,5 m bedraagt;
 - 2 de diepte van de overblijvende, niet met gebouwen bebouwde gronden minimaal 2,5 m bedraagt;
 - 3 voor zover de erker wordt gebouwd tegen de voorgevel van de bedrijfswoning de breedte maximaal $\frac{2}{3}$ van de breedte van die gevel bedraagt;
 - 4 de bouwhoogte maximaal de hoogte van de eerste bouwlaag van de bedrijfswoning + 0,25 m bedraagt waarbij geldt, dat de bouwhoogte in ieder geval 3 m mag bedragen;
 - b gezamenlijke oppervlakte is per bedrijfswoning maximaal 80 m²;
 - c goothoogte is maximaal de hoogte van de eerste bouwlaag van de bedrijfswoning + 0,25 m waarbij geldt, dat de goothoogte in ieder geval 3 m mag bedragen;
 - d bouwhoogte is maximaal de bouwhoogte van de bedrijfswoning verminderd met 1 m, waarbij geldt dat de bouwhoogte in ieder geval 3 m mag bedragen en maximaal 6 m.

BESTEMMING

4.2.3 Bouwhoogte van bouwwerken, geen gebouwen zijnde, is maximaal:

- | | | |
|---|--|------|
| a | bedrijfsinstallaties en lichtmasten | 6 m; |
| b | overige bouwwerken, geen gebouwen zijnde | 2 m. |

4.3 *vrijstelling*

Burgemeester en wethouders kunnen vrijstelling verlenen van het bepaalde in artikel 4.1 jo. artikel 24.1 voor het toestaan van een ander bedrijf dan op grond van de betreffende categorie is toegestaan, mits:

- het bedrijf is opgenomen in de categorieën 1 of 2 van de staat van bedrijfsactiviteiten A dan wel het betreft een bedrijf dat voor wat betreft de aard en de omvang van de milieuhinder die het veroorzaakt gelijk worden gesteld met een bedrijf genoemd in de categorieën 1 of 2;
- geen onevenredige aantasting plaats vindt van de bouw- en gebruiksmogelijkheden van aangrenzende gronden.

4.4 *wijziging*

Burgemeester en wethouders kunnen het plan wijzigen voor het toestaan van een bedrijf dat is opgenomen in categorie 3a van de staat van bedrijfsactiviteiten A dan wel een bedrijf dat voor wat betreft de aard en de omvang van de milieuhinder die het veroorzaakt gelijk kan worden gesteld met een bedrijf genoemd in categorie 3a, met inachtneming van de volgende voorwaarden:

- geen onevenredige aantasting vindt plaats van de verkeersveiligheid;
- geen onevenredige aantasting vindt plaats van de bouw- en gebruiksmogelijkheden van aangrenzende gronden.

LOCATIE

Woont u
binnenkort op
deze locatie?

Op de kaart: 7064 AB, Silvolde

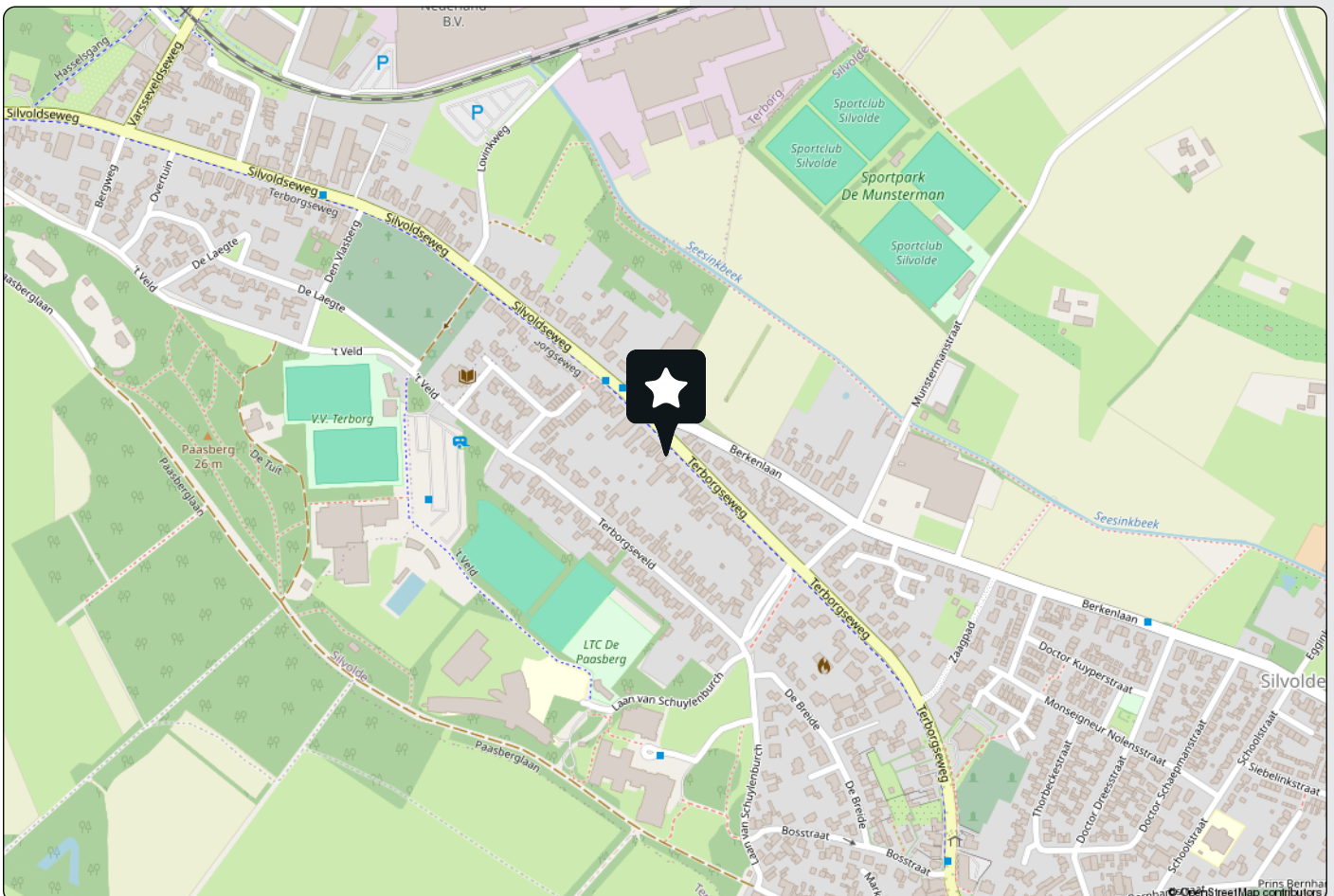

LIJST VAN ZAKEN

	Blijft achter	Gaat mee	Kan worden overgenomen	N.v.t.
Wonen				
<i>Interieur</i>				
Verlichting, te weten:				
- Inbouwspots/dimmers	<input checked="" type="checkbox"/>	<input type="checkbox"/>	<input type="checkbox"/>	<input checked="" type="checkbox"/>
- Opbouwspots/armaturen/lampen/dimmers	<input checked="" type="checkbox"/>	<input type="checkbox"/>	<input type="checkbox"/>	<input type="checkbox"/>
- Losse (hang)lampen	<input type="checkbox"/>	<input checked="" type="checkbox"/>	<input type="checkbox"/>	<input type="checkbox"/>
(Losse) kasten, legplanken, te weten:				
-	<input type="checkbox"/>	<input type="checkbox"/>	<input type="checkbox"/>	<input checked="" type="checkbox"/>
Raamdecoratie/zonwering binnen, te weten:				
- Gordijnrails	<input checked="" type="checkbox"/>	<input type="checkbox"/>	<input type="checkbox"/>	<input type="checkbox"/>
- Gordijnen	<input checked="" type="checkbox"/>	<input type="checkbox"/>	<input type="checkbox"/>	<input type="checkbox"/>
- Overgordijnen	<input checked="" type="checkbox"/>	<input type="checkbox"/>	<input type="checkbox"/>	<input type="checkbox"/>
- Vitrages	<input checked="" type="checkbox"/>	<input type="checkbox"/>	<input type="checkbox"/>	<input type="checkbox"/>
- Rolgordijnen	<input checked="" type="checkbox"/>	<input type="checkbox"/>	<input type="checkbox"/>	<input type="checkbox"/>
- Lamellen	<input checked="" type="checkbox"/>	<input type="checkbox"/>	<input type="checkbox"/>	<input type="checkbox"/>
- Jaloezieën	<input checked="" type="checkbox"/>	<input type="checkbox"/>	<input type="checkbox"/>	<input type="checkbox"/>
- (Losse) horren/rolhorren	<input type="checkbox"/>	<input type="checkbox"/>	<input type="checkbox"/>	<input checked="" type="checkbox"/>
Vloerdecoratie, te weten:				
- Vloerbedekking	<input checked="" type="checkbox"/>	<input type="checkbox"/>	<input type="checkbox"/>	<input type="checkbox"/>
- Parketvloer	<input type="checkbox"/>	<input type="checkbox"/>	<input type="checkbox"/>	<input checked="" type="checkbox"/>
- Houten vloer(delen)	<input checked="" type="checkbox"/>	<input type="checkbox"/>	<input type="checkbox"/>	<input type="checkbox"/>
- Laminaat	<input checked="" type="checkbox"/>	<input type="checkbox"/>	<input type="checkbox"/>	<input type="checkbox"/>
- Plavuizen	<input checked="" type="checkbox"/>	<input type="checkbox"/>	<input type="checkbox"/>	<input type="checkbox"/>
(Voorzet) openhaard met toebehoren	<input type="checkbox"/>	<input checked="" type="checkbox"/>	<input type="checkbox"/>	<input type="checkbox"/>
Allesbrander	<input type="checkbox"/>	<input type="checkbox"/>	<input type="checkbox"/>	<input checked="" type="checkbox"/>
Houtkachel	<input type="checkbox"/>	<input type="checkbox"/>	<input type="checkbox"/>	<input checked="" type="checkbox"/>
(Gas)kachels	<input type="checkbox"/>	<input type="checkbox"/>	<input type="checkbox"/>	<input checked="" type="checkbox"/>
Designradiator(en)	<input checked="" type="checkbox"/>	<input type="checkbox"/>	<input type="checkbox"/>	<input type="checkbox"/>
Radiatorafwerking	<input type="checkbox"/>	<input type="checkbox"/>	<input type="checkbox"/>	<input checked="" type="checkbox"/>
Overige, te weten:				
- Spiegelwanden	<input type="checkbox"/>	<input type="checkbox"/>	<input type="checkbox"/>	<input checked="" type="checkbox"/>
- Schilderij ophangstelsysteem	<input type="checkbox"/>	<input type="checkbox"/>	<input type="checkbox"/>	<input checked="" type="checkbox"/>

LIJST VAN ZAKEN

	Blijft achter	Gaat mee	Kan worden overgenomen	N.v.t.
Keuken				
Keukenblok (met bovenkasten)	<input checked="" type="checkbox"/>	<input type="checkbox"/>	<input type="checkbox"/>	<input type="checkbox"/>
Keuken (inbouw)apparatuur, te weten:				
- Kookplaat	<input type="checkbox"/>	<input type="checkbox"/>	<input type="checkbox"/>	<input checked="" type="checkbox"/>
- (Gas) fornuis	<input checked="" type="checkbox"/>	<input type="checkbox"/>	<input type="checkbox"/>	<input type="checkbox"/>
- Afzuigkap	<input checked="" type="checkbox"/>	<input type="checkbox"/>	<input type="checkbox"/>	<input type="checkbox"/>
- Magnetron	<input type="checkbox"/>	<input type="checkbox"/>	<input type="checkbox"/>	<input checked="" type="checkbox"/>
- Oven	<input checked="" type="checkbox"/>	<input type="checkbox"/>	<input type="checkbox"/>	<input type="checkbox"/>
- Combi-oven/combimagnetron	<input type="checkbox"/>	<input type="checkbox"/>	<input type="checkbox"/>	<input checked="" type="checkbox"/>
- Koelkast	<input type="checkbox"/>	<input checked="" type="checkbox"/>	<input type="checkbox"/>	<input type="checkbox"/>
- Vriezer	<input type="checkbox"/>	<input checked="" type="checkbox"/>	<input type="checkbox"/>	<input type="checkbox"/>
- Koel-vriescombinatie	<input type="checkbox"/>	<input type="checkbox"/>	<input type="checkbox"/>	<input checked="" type="checkbox"/>
- Vaatwasser	<input checked="" type="checkbox"/>	<input type="checkbox"/>	<input type="checkbox"/>	<input type="checkbox"/>
- Quooker	<input type="checkbox"/>	<input type="checkbox"/>	<input type="checkbox"/>	<input checked="" type="checkbox"/>
- Koffiezetapparaat	<input type="checkbox"/>	<input type="checkbox"/>	<input type="checkbox"/>	<input checked="" type="checkbox"/>
Sanitair/ sauna				
Toilet met de volgende toebehoren:				
- Toilet	<input checked="" type="checkbox"/>	<input type="checkbox"/>	<input type="checkbox"/>	<input type="checkbox"/>
- Toilethouder	<input checked="" type="checkbox"/>	<input type="checkbox"/>	<input type="checkbox"/>	<input type="checkbox"/>
- Toiletborstel(houder)	<input checked="" type="checkbox"/>	<input type="checkbox"/>	<input type="checkbox"/>	<input type="checkbox"/>
- Fontein	<input checked="" type="checkbox"/>	<input type="checkbox"/>	<input type="checkbox"/>	<input type="checkbox"/>
Badkamer met de volgende toebehoren:				
- Ligbad	<input type="checkbox"/>	<input type="checkbox"/>	<input type="checkbox"/>	<input checked="" type="checkbox"/>
- Jacuzzi/whirlpool	<input type="checkbox"/>	<input type="checkbox"/>	<input type="checkbox"/>	<input checked="" type="checkbox"/>
- Douche (cabine/schermb)	<input checked="" type="checkbox"/>	<input type="checkbox"/>	<input type="checkbox"/>	<input type="checkbox"/>
- Stoomdouche (cabine)	<input type="checkbox"/>	<input type="checkbox"/>	<input type="checkbox"/>	<input checked="" type="checkbox"/>
- Wastafel	<input checked="" type="checkbox"/>	<input type="checkbox"/>	<input type="checkbox"/>	<input type="checkbox"/>
- Wastafelmeubel	<input checked="" type="checkbox"/>	<input type="checkbox"/>	<input type="checkbox"/>	<input type="checkbox"/>
- Planchet	<input checked="" type="checkbox"/>	<input type="checkbox"/>	<input type="checkbox"/>	<input type="checkbox"/>
- Toiletkast	<input checked="" type="checkbox"/>	<input type="checkbox"/>	<input type="checkbox"/>	<input type="checkbox"/>
- Toilet	<input checked="" type="checkbox"/>	<input type="checkbox"/>	<input type="checkbox"/>	<input type="checkbox"/>
- Toilethouder	<input checked="" type="checkbox"/>	<input type="checkbox"/>	<input type="checkbox"/>	<input type="checkbox"/>
- Toiletborstel(houder)	<input checked="" type="checkbox"/>	<input type="checkbox"/>	<input type="checkbox"/>	<input type="checkbox"/>
Sauna met toebehoren	<input type="checkbox"/>	<input type="checkbox"/>	<input type="checkbox"/>	<input checked="" type="checkbox"/>

LIJST VAN ZAKEN

	Blijft achter	Gaat mee	Kan worden overgenomen	N.v.t.
<i>Exterieur/Installaties/Veiligheid/Energiebesparing</i>				
Schotel/antenne	<input type="checkbox"/>	<input type="checkbox"/>	<input type="checkbox"/>	<input checked="" type="checkbox"/>
Brievenbus	<input type="checkbox"/>	<input checked="" type="checkbox"/>	<input type="checkbox"/>	<input type="checkbox"/>
Kluis	<input type="checkbox"/>	<input checked="" type="checkbox"/>	<input type="checkbox"/>	<input type="checkbox"/>
(Voordeur)bel	<input checked="" type="checkbox"/>	<input type="checkbox"/>	<input type="checkbox"/>	<input type="checkbox"/>
Alarminstallatie	<input type="checkbox"/>	<input checked="" type="checkbox"/>	<input type="checkbox"/>	<input type="checkbox"/>
(Veiligheids)sloten en overige inbraakpreventie	<input type="checkbox"/>	<input type="checkbox"/>	<input type="checkbox"/>	<input checked="" type="checkbox"/>
Rookmelders	<input type="checkbox"/>	<input checked="" type="checkbox"/>	<input type="checkbox"/>	<input type="checkbox"/>
(Klok)thermostaat	<input checked="" type="checkbox"/>	<input type="checkbox"/>	<input type="checkbox"/>	<input type="checkbox"/>
Airconditioning	<input type="checkbox"/>	<input checked="" type="checkbox"/>	<input type="checkbox"/>	<input type="checkbox"/>
Warmwatervoorziening, te weten:				
– Cv-installatie	<input checked="" type="checkbox"/>	<input type="checkbox"/>	<input type="checkbox"/>	<input type="checkbox"/>
– Boiler	<input type="checkbox"/>	<input type="checkbox"/>	<input type="checkbox"/>	<input checked="" type="checkbox"/>
– Geiser	<input type="checkbox"/>	<input type="checkbox"/>	<input type="checkbox"/>	<input checked="" type="checkbox"/>
Screens	<input type="checkbox"/>	<input type="checkbox"/>	<input type="checkbox"/>	<input checked="" type="checkbox"/>
Rolluiken	<input checked="" type="checkbox"/>	<input type="checkbox"/>	<input type="checkbox"/>	<input type="checkbox"/>
Zonwering buiten	<input checked="" type="checkbox"/>	<input type="checkbox"/>	<input type="checkbox"/>	<input type="checkbox"/>
Isolatievoorzieningen (voorzetramen/radiatorfolie etc.), te weten:				
–	<input type="checkbox"/>	<input type="checkbox"/>	<input type="checkbox"/>	<input checked="" type="checkbox"/>
Telefoonaansluiting/internetaansluiting	<input checked="" type="checkbox"/>	<input type="checkbox"/>	<input type="checkbox"/>	<input type="checkbox"/>
Veiligheidsschakelaar wasautomaat	<input type="checkbox"/>	<input type="checkbox"/>	<input type="checkbox"/>	<input checked="" type="checkbox"/>
Waterslot wasautomaat	<input type="checkbox"/>	<input type="checkbox"/>	<input type="checkbox"/>	<input checked="" type="checkbox"/>
Zonnepanelen	<input type="checkbox"/>	<input type="checkbox"/>	<input type="checkbox"/>	<input checked="" type="checkbox"/>
Oplaadpunt elektrische auto	<input type="checkbox"/>	<input type="checkbox"/>	<input type="checkbox"/>	<input checked="" type="checkbox"/>
Tuin				
<i>Inrichting</i>				
Tuinaanleg/bestrating	<input checked="" type="checkbox"/>	<input type="checkbox"/>	<input type="checkbox"/>	<input type="checkbox"/>
Beplanting	<input checked="" type="checkbox"/>	<input type="checkbox"/>	<input type="checkbox"/>	<input type="checkbox"/>
<i>Verlichting/installaties</i>				
Buitenverlichting	<input checked="" type="checkbox"/>	<input type="checkbox"/>	<input type="checkbox"/>	<input type="checkbox"/>
Tijd- of schemerschakelaar/bewegingsmelder	<input checked="" type="checkbox"/>	<input type="checkbox"/>	<input type="checkbox"/>	<input type="checkbox"/>
<i>Bebouwing</i>				
Tuinhuis/buitenberging	<input type="checkbox"/>	<input type="checkbox"/>	<input type="checkbox"/>	<input checked="" type="checkbox"/>
Kasten/werkbank in tuinhuis/berging	<input type="checkbox"/>	<input type="checkbox"/>	<input type="checkbox"/>	<input checked="" type="checkbox"/>
(Broei)kas	<input type="checkbox"/>	<input type="checkbox"/>	<input type="checkbox"/>	<input checked="" type="checkbox"/>

LIJST VAN ZAKEN

	Blijft achter	Gaat mee	Kan worden overgenomen	N.v.t.
Overige tuin, te weten:				
- (Sier)hek	<input type="checkbox"/>	<input type="checkbox"/>	<input type="checkbox"/>	<input checked="" type="checkbox"/>
- Vlaggenmast(houder)	<input type="checkbox"/>	<input type="checkbox"/>	<input type="checkbox"/>	<input checked="" type="checkbox"/>

Overig

Zijn er zaken die geen eigendom zijn van verkoper omdat er sprake is van een leasecontract of huurcontract. Zo ja, neemt verkoper de zaak mee of wordt het betreffende contract overgenomen?

	Ja	Nee	Gaat mee	Moet worden overgenomen
Cv	<input type="checkbox"/>	<input checked="" type="checkbox"/>	<input type="checkbox"/>	<input type="checkbox"/>
Boiler	<input type="checkbox"/>	<input checked="" type="checkbox"/>	<input type="checkbox"/>	<input type="checkbox"/>
Zonnepanelen	<input type="checkbox"/>	<input checked="" type="checkbox"/>	<input type="checkbox"/>	<input type="checkbox"/>

Bijlage(n) over te nemen contracten:

-
-

ALGEMENE INFORMATIE

Uw mening

De verkoper is benieuwd naar uw mening. We stellen het dan ook bijzonder op prijs, indien u op zo kort mogelijke termijn uw reactie aan ons kenbaar maakt. Ook als u geen belangstelling meer heeft.

Vrijblijvende aanbieding

Hoewel deze objectinformatie met de grootst mogelijke zorg is samengesteld blijft de mogelijkheid bestaan dat er fouten en/of onvolledigheden in de omschrijving aanwezig zijn. Noch de verkoper noch ons kantoor aanvaardt in dit geval enige aansprakelijkheid. Alle verstrekte informatie dient gezien te worden als een uitnodiging om in onderhandeling te treden en bevat derhalve slechts een vrijblijvende aanbieding. Bij het vermelden van maten die zijn overgenomen uit (bouw)tekeningen kan de maatvoering afwijken van de werkelijkheid. Hieraan kan door de kopers geen enkel recht worden ontleend.

Onderzoeksplicht koper

Deze objectinformatie beoogt geen uitputtende lijst te geven met betrekking tot mogelijke aanwezige gebreken in de woning. De informatie die is vermeld is gekregen van de eigenaar c.q. verkoper, uit eigen waarnemingen ter plaatse en heeft als bedoeling om de koper zo goed mogelijk te informeren en tegelijkertijd te voldoen aan de op de verkoper rustende mededelingsplicht. Op grond van het Burgerlijk Wetboek rust op de koper van een woning een onderzoeksplicht. Dit houdt in dat de koper zelf verantwoordelijk is voor de beoordeling of de woning de eigenschappen zal bezitten om te voldoen voor het gebruik dat hij van de woning zal maken. Het verdient dan ook aanbeveling om een ter zake (bouwkundige) deskundige in te schakelen. Indien koper besluit om niet tot inschakeling van een deskundige over te gaan komen eventuele nadelige gevolgen hiervan volledig voor zijn rekening.

Aankoopmakelaar

Wij adviseren u om uw eigen (NVM) makelaar mee te nemen die uw belangen gaat behartigen.

Voorwaarden bij aankoop van de woning

Zodra er overeenstemming is bereikt over de prijs, de opleverdatum en eventuele andere voorwaarden zal er door Lensink Gussinklo Makelaardij een koopovereenkomst conform het NVM model worden opgemaakt. De koop komt tot stand op het moment dat beide partijen deze schriftelijke overeenkomst hebben getekend. Na ontvangst van de door beide partijen getekende koopakte heeft koper een wettelijke bedenktijd van drie (werk-)dagen. Tenzij anders is aangegeven is de keuze van de notaris voorbehouden aan de koper. In de koopovereenkomst wordt verder de verplichting voor koper opgenomen tot het stellen van een bankgarantie of waarborgsom ter grootte van 10% van de koopsom, te deponeren of te storten bij de notaris.

Overdrachtsbelasting artikel 13 WBR

(Eventueel voordeel voor verkoper)
Indien van toepassing, zal voor de vaststelling van de overdrachtsbelasting in de koopovereenkomst worden opgenomen dat de heffingsgrondslag van de overdrachtsbelasting wordt verminderd op grond van artikel 13 Wet op Belastingen (WBR). Koper zal aan verkoper wel het verschil uitkeren (artikel 2.2. van de NVM koopovereenkomst).

Financieringsvoorbehoud

Indien overeengekomen kan in de koopovereenkomst voor de koper een voorbehoud ten behoeve van het verkrijgen van een hypotheek worden opgenomen.

Bouwkundige risico's

Indien de woning gebouwd is in de periode tussen 1963-1995 zijn er mogelijkwerwijs asbesthoudende materialen verwerkt. Bij de eventuele verwijdering van deze materialen dienen op grond van de geldende milieuregelingen speciale maatregelen genomen te worden, die extra verwijderingskosten met zich mee kunnen brengen. Koper verklaart hiermee bekend te zijn en vrijwaart verkoper voor alle aansprakelijkheid die uit de aanwezigheid en eventuele verwijdering van asbesthoudende materialen kan voortvloeien.

MEEST GESTELDE VRAGEN

Meest gestelde vragen bij het kopen van een woning.

Wanneer ben ik in onderhandeling?

U kunt niet afdwingen dat u in onderhandeling bent. U bent pas in onderhandeling als de verkoper reageert op uw bod. Dus: als de verkoper een tegenbod doet. Ook kan de verkopende makelaar uitdrukkelijk aangeven dat hij met u in onderhandeling is. U bent niet in onderhandeling als de verkopende makelaar aangeeft dat hij uw bod met de verkoper zal overleggen.

Mag een makelaar doorgaan met bezichtigingen als er al over een bod onderhandeld wordt?

Dat mag. Een onderhandeling hoeft nog niet tot een (ver)koop te leiden. De verkoper kan daarnaast wellicht graag willen weten of er meer belangstelling is. De eerste bieder hoeft nog niet de beste te zijn. Daarom gaan de bezichtigingen door. Vaak zal de verkopende makelaar aan belangstellenden vertellen dat hij, zoals dat heet 'onder bod' is. Een belangstellende mag dan wel een bod uitbrengen, maar krijgt daar geen antwoord op tot de onderhandeling met de eerste geïnteresseerde beëindigd is. De makelaar zal geen mededelingen doen over de hoogte van biedingen. Dit zou het overbieden kunnen uitlokken.

Kan verkoper de vraagprijs van een woning tijdens de onderhandeling verhogen?

Het antwoord is ja. Als de vraagprijs alleen een uitnodiging is tot het doen van een bod (zoals beschreven onder 'word ik koper als ik de vraagprijs bied?'), dan kan de verkoper ook besluiten de vraagprijs te verlagen of te verhogen.

Wanneer komt de koop tot stand?

De koop komt tot stand wanneer zowel koper als verkoper beiden de koopakte hebben ondertekend. De verkopende makelaar legt deze koop schriftelijk vast in een koopakte. Daarin moet staan wat de partijen mondeling hebben afgesproken. Meestal wordt er nog een aantal afspraken vastgelegd in de koopakte.



Denk hierbij bijvoorbeeld aan de boeteclausule. Dergelijke aanvullende afspraken gelden pas zodra de koopakte door beide partijen is getekend. Een ontbindende voorwaarde is overigens een belangrijk onderwerp. Let op: u krijgt als koper niet automatisch een ontbindende voorwaarde voor de financiering. Bij uw bod moet u melden dat dit 'onder voorbehoud financiering is'. Bij het tot stand komen van een overeenkomst zal een waarborgsom/bankgarantie ter hoogte van 10% van de koopsom door koper(s), bij de notaris, gedeponeed moeten worden.

Bedenktime

De koper die een natuurlijke persoon is en niet handelt in de uitoefening van een beroep of bedrijf heeft bedenktijd om deze koopovereenkomst te ontbinden. De bedenktijd duurt drie dagen en begint om 0.00 uur van de dag die volgt op de dag dat de tussen partijen opgestelde akte (in kopie) aan de koper ter hand gesteld is. Ontvangst van (een kopie van) de akte bij het notaris kantoor wordt ook aangemerkt als terhandstelling aan de koper. Indien de bedenktijd op een zaterdag, zondag of algemeen erkende feestdag eindigt, wordt deze verlengd tot en met de eerstvolgende dag die niet een zaterdag, zondag of algemeen erkende feestdag is. De bedenktijd wordt, zo nodig, zoveel verlengd, dat daarin tenminste twee dagen voorkomen

MEEST GESTELDE VRAGEN

die niet een zaterdag, zondag of algemeen erkend feestdag zijn. Mocht koper gebruik maken van deze bedenktijd om alsnog af te zien van de koop, dient koper dit, vóór afloop van de bedenktijd, kenbaar te maken aan de verkopende partij (dit kan zijn een makelaar optredend namens verkoper of een particulier).

Word ik koper als ik de vraagprijs bied?

Over deze vraag bestaan veel misverstanden. Het hoogste rechtscollege, de Hoge Raad, heeft namelijk in een vonnis bepaald dat de vraagprijs van een woning een uitnodiging is tot het doen van een bod. Als u de vraagprijs uit een advertentie of woninggids biedt, dan doet u een bod. De verkoper kan beslissen of hij uw bod wel of niet aanvaardt of dat hij zijn makelaar een tegenbod laat doen.

Mag een makelaar tijdens de onderhandeling het systeem van verkoop wijzigen?

Dat mag. Eén van de partijen mag de onderhandeling beëindigen. Soms zijn er zoveel belangstellenden die de vraagprijs bieden of benaderen, dat het moeilijk is te bepalen wie de beste koper is. In dat geval kan de verkopende makelaar – natuurlijk in overleg met de verkoper – besluiten de lopende onderhandeling af te breken en de biedprocedure te wijzigen. Uiteraard dient hij eerst de eventuele gedane toezeggingen na te komen. De makelaar kiest vervolgens bijvoorbeeld voor een inschrijfprocedure. Alle bidders hebben dan een gelijke kans om een hoogste bod uit te brengen. Vraag bij uw NVM makelaar naar de folder over deze procedure.

De makelaar vraagt een 'belachelijk' hoge prijs voor een woning. Mag dat?

De verkoper bepaalt waarvoor hij zijn woning verkoopt in overleg met zijn makelaar. De koper kan onderhandelen over de prijs, maar de verkoper beslist. Dat geldt voor alle zaken die de verkoper belangrijk vindt om over te beslissen of hij zijn woning aan deze koper wil verkopen. Als verkoper en koper het over deze zaken eens zijn, is er een koop. Soms besluiten verkoper en koper over een aantal minder belangrijke zaken – roerende zaken bijvoorbeeld – pas te onderhandelen als ze het over de hoofdzaken eens zijn. In een dergelijk geval kan een rechter wel bepalen dat de partijen, nu ze het over de door hen zelf aangegeven hoofdzaak eens zijn, moeten doorgaan met onderhandelen tot er een redelijk resultaat is bereikt.

Wat is een optie?

Een optie in juridische zin geeft een partij de keuze om door een eenzijdige verklaring een koopovereenkomst met een andere partij te sluiten. Partijen zijn het dan al wel eens over de voorwaarden van de koop, maar de koper krijgt bijvoorbeeld nog een week bedenktijd. Bij de aankoop van een nieuwbouwwoning is zo'n optie nog wel gebruikelijk. Bij het aankopen van een al bestaande woning wordt vaak ten onrechte het begrip 'optie' gebruikt. Dan heeft het de betekenis van bepaalde toezeggingen die een verkopende makelaar kan doen aan een belangstellende koper tijdens het onderhandelingsproces. Zo'n toezegging kan bijvoorbeeld inhouden dat een belangstellende koper een paar dagen de tijd krijgt om na te denken over een bod.



MEEST GESTELDE VRAGEN

De makelaar zal in de tussentijd proberen niet met een andere partij in onderhandeling te gaan. De belangstellende koper kan deze tijd gebruiken om een beter inzicht te krijgen in zijn financiering of in de gebruiksmogelijkheden van de woning. Een optie kunt u niet eisen: de verkoper en verkopende makelaar beslissen zelf of er in een onderhandelingsproces bepaalde toezeggingen worden gedaan.

Als ik de eerste ben die belt voor een bezichtiging, als ik de eerste ben die de woning bezichtigd of als ik de eerste ben die een bod uitbrengt, moet de makelaar in deze gevallen ook het eerste met mij in onderhandeling gaan?

Op deze drie vragen is het antwoord nee. De verkopende makelaar bepaalt samen met de verkoper de verkoopprocedure. De verkopende makelaar heeft wel de verplichting u daarover te informeren. Het is verstandig als u serieus belangstelling heeft de makelaar te vragen wat uw positie is. Dat kan veel teleurstelling voorkomen. Doet de makelaar u een toezegging, dan dient hij deze na te komen.

Zit de makelaarscourtage in de 'kosten koper'?

Nee. Voor rekening van de koper komen de kosten die de overheid 'hangt' aan de overdracht van een woning. Dat is de overdrachtsbelasting en de kosten van de notaris voor het opmaken van de leveringsakte en het inschrijven daarvan in de registers. Als de verkoper een makelaar inschakelt om zijn woning te verkopen, dan moet hij ook zelf met de makelaar afrekenen voor deze dienst (makelaarscourtage). De makelaar dient bij verkoop vooral het belang van de verkoper, dus niet dat van de koper. Het kan daarom eveneens voor de koper van belang zijn een eigen makelaar in te schakelen.

Energielabel

Verkopers en verhuurders zijn per 1 januari 2015 verplicht om een energielabel te laten zien. Op die manier kunnen belangstellenden de energiekwaliteit van een woning meenemen in hun beslissing om die woning te kopen of te huren. Op het moment dat woningen van bewoner wisselen, dient de verkoper of verhuurder het energielabel te overhandigen aan de nieuwe eigenaar of nieuwe huurder. Een energielabel is voor 10 jaar geldig.

Energielabel klassen

Het energielabel voor woningen heeft een aantal klassen. Energielabel A++ (donkergroen) is zeer zuinig, energielabel G (rood) is zeer onzuinig. Zo zie je snel hoe energiezuinig een huis is in vergelijking met soortgelijke huizen.

- A: Zeer laag energieverbruik.
- B: Laag energieverbruik.
- C: Redelijk laag energieverbruik.
- D: Gemiddeld energieverbruik.
- E: Redelijk hoog energieverbruik.
- F: Hoog energieverbruik.
- G: Zeer hoog energieverbruik.

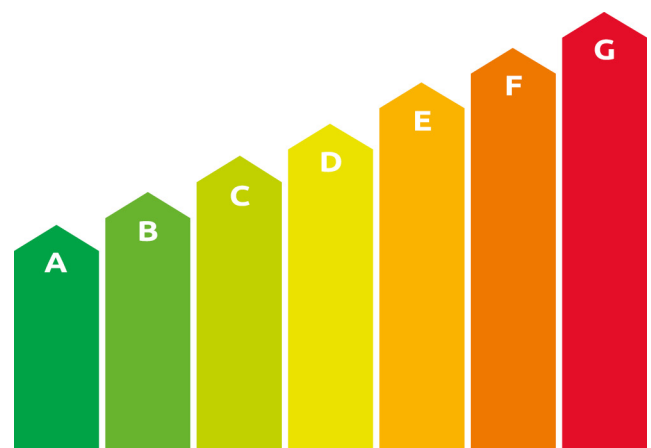

WIE ZIJN WIJ?

Welkom bij Lensink Gussinklo Makelaardij!

Lensink en Gussinklo. Twee Achterhoekse namen die wat ons betreft staan voor een eerlijke, persoonlijke en no-nonsense aanpak. Vanuit ons kantoor in het historische Oude Postkantoor in Dinxperlo volgen we alle ontwikkelingen in de makelaardij op de voet. We combineren onze jarenlange ervaring met een brede kennis van de regionale markt en vurig enthousiasme.

Wij zijn als NVM makelaar helemaal thuis in de regio rond Dinxperlo, inclusief plaatsen als Breedenbroek, De Heurne, Sinderen en bijbehorende buitengebieden. Ook zijn we vaak te vinden in Ulft, Silvolde, Terborg en Varsseveld.

Onze makelaars zijn gecertificeerd taxateur en we zijn aangesloten bij:

- NRVT (Nederlands Register Vastgoed Taxateurs)
- TMI (Taxatie Management Insitituut)
- NVM (Nederlandse Vereniging van Makelaars o.g.)
- Stichting VastgoedCert (kwaliteitsregister van makelaars en taxateurs)
- NWWI (valideert taxatierapporten)

Wij vinden dat het succes van een transactie zit in een professionele makelaar met een persoonlijke benadering. Ons doel is om zoveel mogelijk zorg weg te halen bij onze klanten. De aankoop, verkoop, aanhuur of verhuur van een woning of bedrijfspand is tenslotte geen dagelijkse bezigheid. Voor ons gelukkig wel!

Om de aan- of verkoop van uw woning of bedrijfspand zo goed mogelijk te ondersteunen, bieden wij een dienstenpakket aan dat met de tijd meegaat en dat volledig is in te delen naar uw wensen.

Meer weten over ons of over onze diensten?

Neem gerust contact op via e-mail of telefoon!

Lees meer over ons op

www.lensinkgussinklo.nl



Verkoop & Aankoop

Wij verzorgen de verkoop of aankoop van uw object.



Verhuur & Aanhuur

Meest gestelde vragen bij het kopen van een woning.



Taxatie

Wilt u weten wat u object waard is? Wij taxeren het voor u.



Advies

Advies nodig over uw object? Wij helpen u graag.



ELDERS GESLAAGD?



Taxatierrapport

Heeft u elders een woning gekocht, dan kunt u bij ons terecht voor een NVM taxatierapport ten behoeve van de financiering van uw nieuwe huis. Deze uitgebreide rapporten worden door iedere geldverstrekker geaccepteerd.



Advies en begeleiding bij aankoop

Staat uw droomhuis bij een andere makelaar te koop? Wij begeleiden u graag bij de aankoop van deze woning en geven onze visie op de vraagprijs, de onderhandelingsstactiek, de bouwkundige staat, de juridische aspecten en andere voorwaarden van het aangeboden object. Als lokale marktdeskundigen kennen wij de markt en zorgen wij voor een correcte (juridische) afhandeling na aankoop.



Overweegt u om een woning te verkopen en bent u benieuwd naar de waarde?

In ruil voor een kopje koffie komen wij graag een keer langs! Dit is geheel vrijblijvend en hier zitten dan ook geen kosten aan verbonden.



WAARDERINGEN

Wij scoren een **9,3** gemiddeld op Funda

VERKOPER VAN: DIERENRIEM 25

“Deskundig en professionele aanpak en efficiënt. Alles gaat in goed overleg, wij zijn heel tevreden hoe de verkoop is verlopen en wij raden deze makelaar zeker aan.”

EEN 10,0!

•••

VERKOPER VAN: 'T STEGESLAG 99

“Geweldig begeleid bij de aankoop van ons nieuwe huis en de verkoop van ons oude huis. Dit kantoor zet de puntjes op de i. De makelaar is goed op de hoogte en communiceert goed. Net als de dames van de binnendienst! We hopen nog lang te genieten van ons nieuwe huis, maar anders zouden we zeker weer dit makelaarskantoor inschakelen.”

EEN 10,0!

•••

VERKOPER VAN: BOSMANSLAAN 61

“We kijken terug op een uitermate prettige samenwerking. Erwin en zijn team hebben ons veel werk uit handen genomen bij de verkoop op afstand!”

EEN 9,3!

•••

VERKOPER VAN: SPEKKENDIJK 13

“Erg prettig, vriendelijk en persoonlijk contact met iedereen. Professioneel. Kon er altijd terecht met mijn vragen. Complimenten!”

EEN 9,0!

•••



ZOEKEN EN AANKOOP

“Dhr Gussinklo is zeer betrokken met wat je doet. De begeleiding bij de aankoop van ons nieuwe huis hebben wij als zeer prettig ervaren. Je krijgt snel antwoord op je vragen. Persoonlijk kan ik hem iedereen aanraden.”

EEN 10,0!

•••

GERICHTE AANKOOP

“De aankoop van de woning verliep prettig. Erwin Lensink heeft heel veel inzicht in het kopen van een woning. Ik heb er een goed gevoel bij. Het is een fijne makelaar om mee samen te werken.”

EEN 8,8!

•••

GERICHTE AANKOOP

“Het verloop van de aankoop ging goed, ben fijn geholpen en ben regelmatig op de hoogte gebracht van de huidige situatie. Zelfs nog even een telefoontje voor de overdracht of alle papieren duidelijk waren en of er nog op of aanmerkingen waren. Prima service!”

EEN 8,5!



Volgt u ons al op onze social media kanalen?

Aaltenseweg 2, 7091 AE Dinxperlo



info@lensinkgussinklo.nl



0315-653039



www.lensinkgussinklo.nl



Lensink Gussinklo NVM Makelaars



@lensinkgussinklo



Lensink Gussinklo





**Lensink
Gussinklo**
makelaardij

Interesse in deze woning?
Neem contact met ons op!



Erwin



Karsten



Kitty



Jill

Karsten Gussinklo

 06-21 81 17 38

Onze binnendienst

 0315-653 039

Erwin Lensink

 06-13 07 69 54

Lensink en Gussinklo

*Twee Achterhoekse namen die wat ons betreft staan
voor een persoonlijke en no-nonsense aanpak.*

