

Spijkenisse

Pascalweg 6



van>herk
bedrijfsmakelaars>



te>huur>

Huurprijs:
€ 4.300,- per maand

Jouw>

Bedrijfsmakelaar>

Maak kennis met de bedrijfsmakelaar in Rotterdam

Al ruim 50 jaar zijn we een begrip in Zuid-Holland. Zo wonen wij in het gebied waar wij domineren. De regio Rotterdam kent daarom weinig geheimen voor ons. De combinatie van jarenlange ervaring, ons vermogen goed te kunnen luisteren en een persoonlijke aanpak, heeft gezorgd voor vele contacten.

Dit kan voor jou leiden tot verrassende kansen.



**Maurits>
Verhoeff>**

Directeur Bedrijfsmakelaars
NVM Register Makelaar - Taxateur
06 83 98 99 36
mverhoeff@vanherk.nl

Omschrijving

ALGEMEEN

Een multifunctionele bedrijfsruimte met kantoor en ca. 395 m² buitenterrein gelegen op het bedrijventerrein "Halfweg-Molenwatering" aan de Pascalweg 6 te Spijkenisse.

BEREIKBAARHEID

Centraal gelegen op bedrijventerrein "Halfweg-Molenwatering". Dit bedrijventerrein kenmerkt zich door een goede bereikbaarheid en een grote diversiteit aan bedrijvigheid waaronder distributie, productie en dienstverlening.

Auto

De diverse snelwegen zijn door de centrale ligging ten opzichte van de Provinciale wegen via het Hartelkruis binnen enkele minuten bereikbaar. Via de N218 en A15 zijn de Rotterdamse Havens, Maasvlakte en het Botlek-Europoortgebied uitstekend bereikbaar.

Openbaar vervoer

Op enkele minuten loopafstand bevindt zich een bushalte waarvandaan het metrostation in het centrum van Spijkenisse bereikbaar is.

BESCHIKBAARHEID

In overleg, kan op korte termijn.

OPPERVLAKTEN

Bedrijfsruimte: ca. 163 m²

Entresol: ca. 67 m²

Kantoorruimte: ca. 95 m²

Buitenterrein: ca. 395 m²



Omschrijving

OPLEVERINGSNIVEAU

Het object wordt in de huidige staat opgeleverd.

VOORZIENINGEN

Bedrijfsruimte:

- betonvloer;
- handmatig bedienbare overheaddeur;
- verlichtingsarmaturen;
- lichtkoepel;
- brandblusmiddelen;
- heater;
- entresolvloer;
- verfluis.

Kantoor:

- pantry;
- toiletruimte;
- kabelgoten ten behoeve van elektra, data en telefoon;
- systeemplafond met verlichting;
- radiatoren;
- trapopgang;
- centrale verwarming;
- alarm.

Buitenterrein:

- klinkerbestrating;
- hekwerk.

HUURPRIJS

€ 4.300,- per maand, exclusief BTW en servicekosten.

SERVICEKOSTEN

Niet van toepassing.

HUURTERMIJN

5 jaar, met aansluitende verlengingsperioden van telkens 5 jaar.

HUURPRIJSAANPASSING

Jaarlijks, op basis van de wijziging van het maandprijs-indexcijfer volgens de consumentenprijsindex (CPI) reeks CPI- Alle Huishoudens (2015 = 100), gepubliceerd door het Centraal Bureau voor de Statistiek (CBS).

ZEKERHEIDSTELLING

Waarborgsom of bankgarantie ter hoogte van een betalingsverplichting van 3 maanden huur en BTW.

Omschrijving

Omzetbelasting

Verhuurder wenst te opteren voor btw belaste verhuur. Ingeval huurder de btw niet kan verrekenen zal de huurprijs in overleg met huurder worden verhoogd ter compensatie van de gevolgen van het vervallen van de mogelijkheden om te opteren voor btw belaste verhuur.

Huurovereenkomst

Huurovereenkomst op basis van het standaardmodel van de Raad voor Onroerende Zaken (ROZ) model februari 2015. Met bijbehorende algemene voorwaarden en aangevuld met de bepalingen van verhuurder.

VOORBEHOUD:

Elke transactie behoeft de nadrukkelijke goedkeuring van de verhuurder.

ALGEMEEN: al het bovenstaande betreft informatie omtrent de verhuur van de Pascalweg 6 te Spijkenisse. Deze informatie is met zorg samengesteld, maar voor de juistheid ervan kan door Van Herk Bedrijfsmakelaars geen aansprakelijkheid worden aanvaard, noch aan de vermelde gegevens enig recht worden ontleend. Nadrukkelijk is vermeld dat deze informatieverstrekking niet als een aanbieding of offerte mag worden beschouwd.



Kenmerken



Oppervlakte
230 m²



Bouwjaar
1996



Parkeerplaatsen
vrij

Hoofdfunctie

Bedrijfsruimte

Voorzieningen

lichtstraten, overheaddeuren, betonvloer,
heater, toilet, pantry

Oppervlakte bedrijfsruimte 230 m²

Oppervlakte kantoor

95 m²

Oppervlakte terrein

395 m²



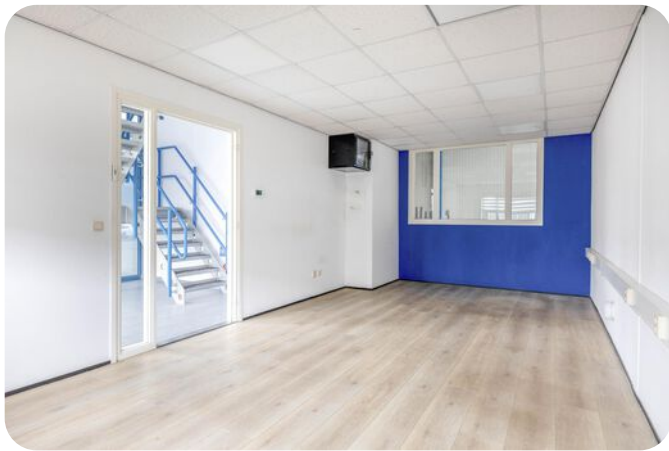





















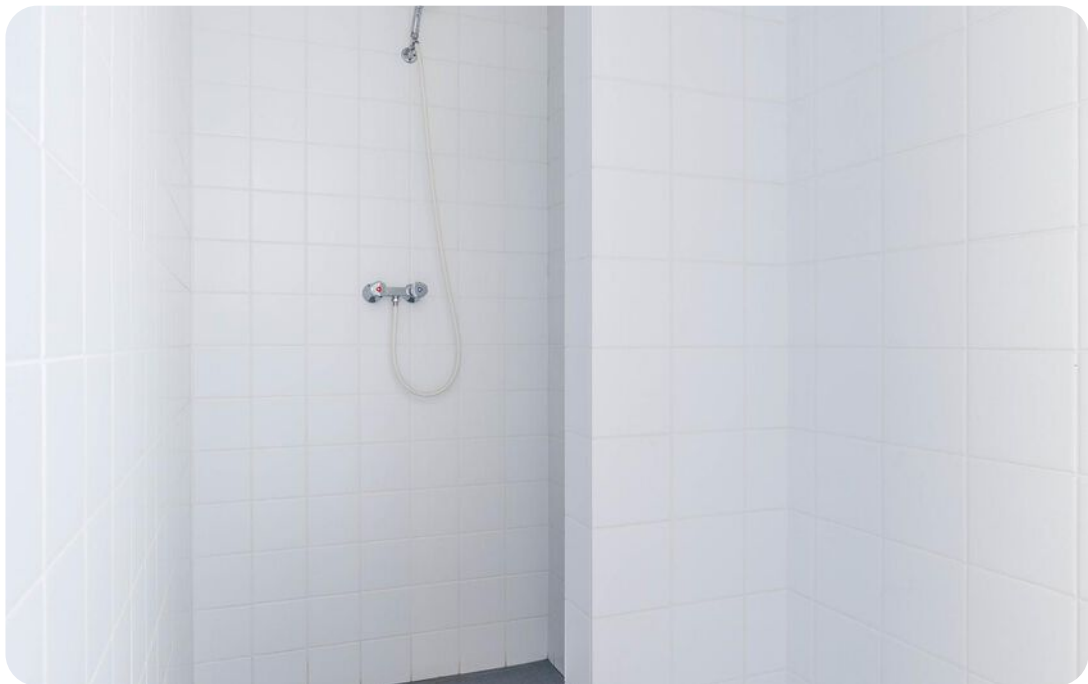

Plattegrond

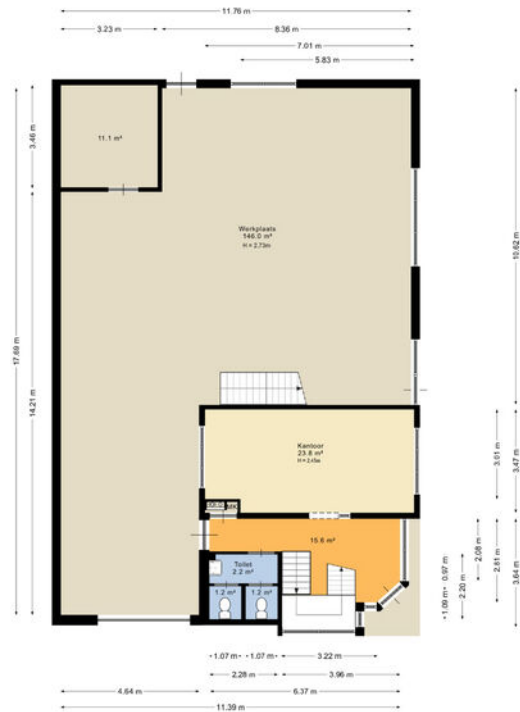

Deze plattegrond is met de meeste zorg samengesteld.
Er kunnen geen rechten aan worden ontleend.

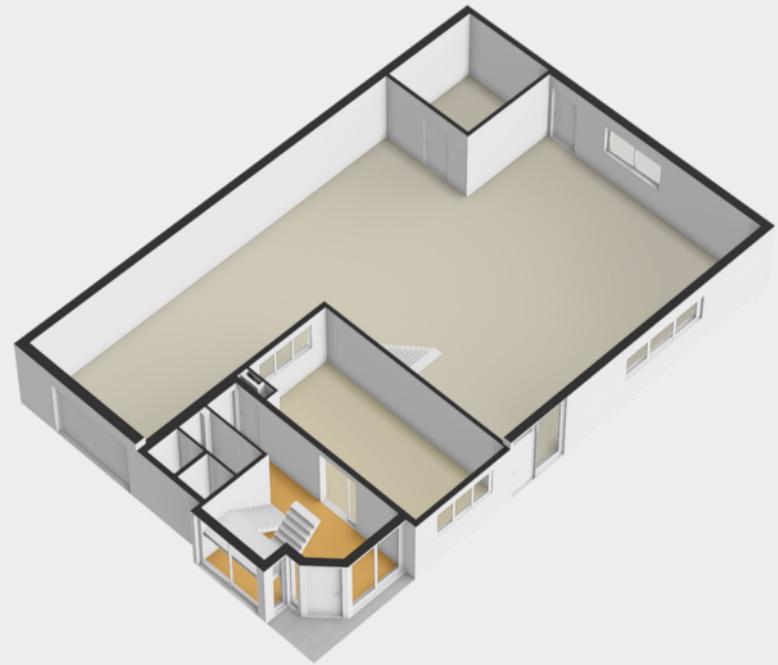

Plattegrond

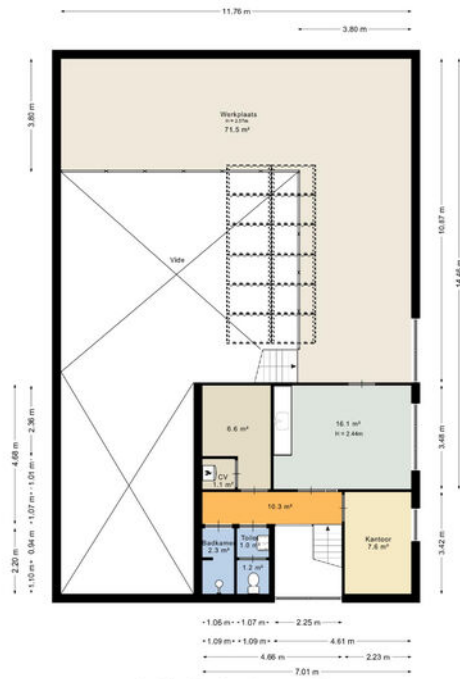

Deze plattegrond is met de meeste zorg samengesteld.
Er kunnen geen rechten aan worden ontleend.

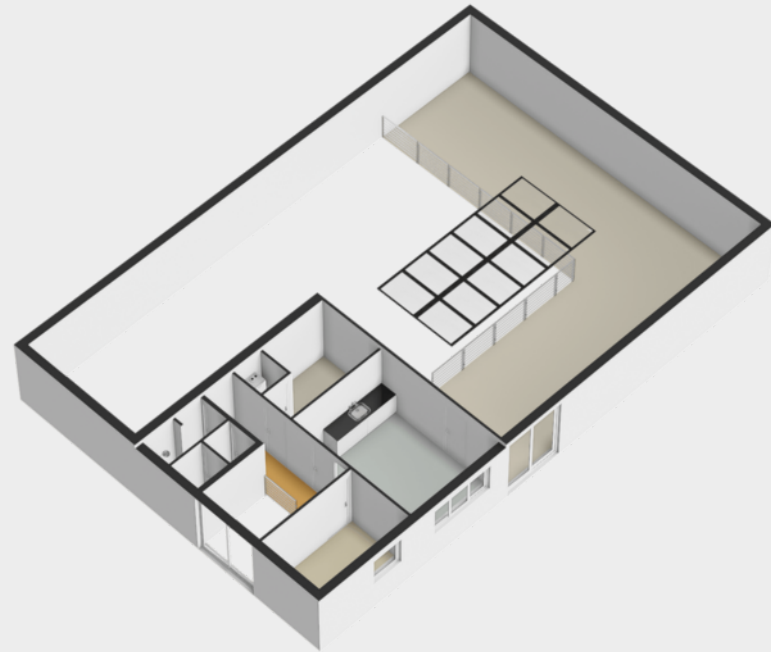

Plattegrond

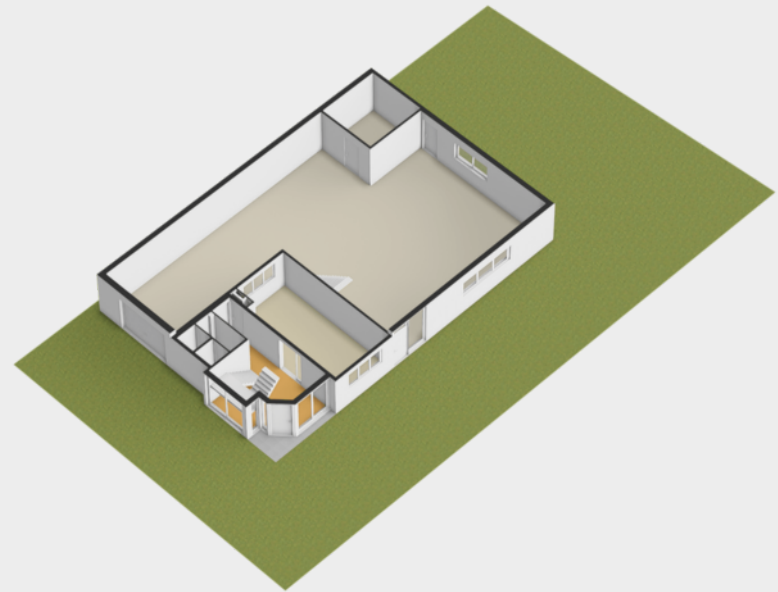



Maurits>
Verhoeff>

Directeur Bedrijfsmakelaars
NVM Makelaar-Taxateur
06 83 98 99 36
mverhoeff@vanherk.nl



Frederik Jan>
Hordijk>

NVM Makelaar-Taxateur
06 19 07 75 61
fjhordijk@vanherk.nl



Jorick>
Bot>

Vastgoedadviseur
06 30 62 93 34
jbot@vanherk.nl



Lisa>
Jansen>

Commercieel Binnendienst Medewerker
010 414 76 00
bedrijven@vanherk.nl

Benieuwd wat wij voor jou kunnen betekenen? Neem nu contact met ons op!

010 414 76 00
bedrijven@vanherk.nl
vanherk.nl/bedrijven/

Hoofdlijnen > verhuurprocedure >

1. Bezichtiging uitsluitend na afspraak met en in aanwezigheid van de makelaar.

2. Zodra er overeenstemming is bereikt over o.a. huursom, servicekosten en overige levering van diensten door verhuurder, de opleveringsdatum, zal er een huurovereenkomst worden opgemaakt conform het NVM / ROZ model. Bij verhuur stemt u er automatisch mee in dat wij een NVM Businessstoest ter bevestiging van uw goedgeheid als huurder mogen uitvoeren.

3. Oplevering: in de huidige staat met alle daarbij behorende rechten, aanspraken, zichtbare en onzichtbare gebreken (voorzover bij de verhurende partij niet bekend), heersende en lijdende erfdienstbaarheden, kwalitatieve rechten

4. Waarborgsom/bankgarantie: tot zekerheid voor de nakoming van de verplichtingen wordt door huurder bij ondertekening van de huurovereenkomst een waarborgsom gestort bij verhuurder ten grote van 3 maanden huur, servicekosten en alle overige betaalde diensten van verhuurder aan huurder inclusief BTW. In plaats van de waarborgsom kan huurder een schriftelijke bankgarantie stellen, mits deze bankgarantie onvoorwaardelijk is afgegeven door een in Nederland gevestigde bankinstelling. De waarborgsom/bankgarantie is geen verkapte huur, bij opzegging dient u de huurpenning tot het einde van de huurperiode blijven voldoen. Na een correcte teruglevering van het gehuurde aan verhuurder zal deze de waarborgsom/bankgarantie retourneren.

5. Plattegronden, tekeningen en schetsen: De Meetinstructie is gebaseerd op de NEN2580. De Meetinstructie is bedoeld om een meer eenduidige manier van meten toe te passen voor het geven van een indicatie van de gebruiksoppervlakte. De Meetinstructie sluit verschillen in meetuitkomsten niet volledig uit, door bijvoorbeeld interpretatieverschillen, afrondingen of beperkingen bij het uitvoeren van de meting. Indien blijkt dat de in artikel genoemde oppervlakte niet juist is komen partijen overeen dat een verschil met de daadwerkelijke grootte (onder- dan wel overmaat) geen verschil zal hebben voor de huurprijs.

N.B. Genoemde hoofdlijnen hebben niet de strekking uitputtend te zijn; al naar gelang de situatie vereist, kunnen door verhuurder voorwaarden worden toegevoegd. Ook kan het nodig zijn genoemde hoofdlijnen nader uit te werken in de akte van levering.

Bij het samenstellen van deze brochure zijn we nauwkeurig te werk gegaan, aan onjuistheden en/of onvolkomenheden kunt u echter geen rechten ontleen.

Disclaimer

1. Bezichtiging uitsluitend na afspraak met en in aanwezigheid van de makelaar.

2. Zodra er overeenstemming is bereikt over de koopsom, de opleveringsdatum en alle overige voorwaarden, zal er een koopakte worden opgemaakt conform het NVM-model.

3. Indien een financieringsvoorbehoud wordt gevraagd en door verkoper wordt geaccepteerd, geldt dit voor een periode van circa 6 weken tenzij anders overeengekomen.

4. Oplevering: in de huidige staat met alle daarbij behorende rechten, aanspraken, zichtbare en onzichtbare gebreken (voor zover bij de verkopende partij niet bekend), heersende en lijdende erfdienstbaarheden, kwalitatieve rechten en vrij van hypotheek, beslagen en inschrijvingen daarvan. Baten en lasten worden door de notaris naar rato verrekend per de datum van de eigendomsoverdracht. Indien het object is verhuurd dan geldt dit ook voor reeds betaalde huurpenningen, servicekosten, borg en alle overige betaalde diensten van verhuurder aan huurder welke betaald zijn door huurder(s).

5. Waarborgsom/ bankgarantie: tot zekerheid voor de nakoming van de verplichtingen wordt door koper bij ondertekening van de koopakte een waarborgsom gestort bij de notaris ten bedrage van 10% van de koopsom. In plaats van de waarborgsom kan koper een schriftelijke bankgarantie stellen, mits deze bankgarantie onvoorwaardelijk is afgegeven door een in Nederland gevestigde bankinstelling.

6. Plattegronden, tekeningen en schetsen: De Meetinstructie is gebaseerd op de NEN2580. De Meetinstructie is bedoeld om een meer eenduidige manier van meten toe te passen voor het geven van een indicatie van de gebruiksoppervlakte. De Meetinstructie sluit verschillen in meetuitkomsten niet volledig uit, door bijvoorbeeld interpretatieverschillen, afrondingen of beperkingen bij het uitvoeren van de meting. Wij stellen u graag in de gelegenheid om ook zelf of door een daartoe deskundig persoon een meting te laten verrichten. Indien u hiervan geen gebruik van maakt kunt u achteraf ook geen rechten aan onze meting ontleen.

7. Het risico t.a.v. eventuele bodem- en/of grondwaterverontreiniging komt -al dan niet na een uitgevoerd grond- en/of grondwateronderzoek- met ingang van de datum van de eigendomsoverdracht voor rekening van koper met vrijwaring daarvan voor verkoper.



van>herk>
bedrijfsmakelaars>

Contactgegevens>

010 414 76 00

bedrijven@vanherk.nl

vanherk.nl/bedrijven

