



Spoorlaan 3-5

-

Veghel



BROUWERS[®]
HONSELAAR

Makelaars van huis uit



Te Koop Spoorlaan 3-5 Veghel

Vrijstaande villa met vrijstaande garage en diepe tuin op centrale locatie. Luxe villa met meerdere inpanidige multifunctionele ruimtes, 6 slaapkamers, 2 badkamers, 3 toiletten, een grote kantoorruimte en aan beide zijde van de woning ruime opritten met een garage. Deze in 1947 gebouwde stadsvilla is in 2013 volledig en duurzaam gerenoveerd met hoogwaardige materialen. De woning heeft authentieke elementen, is gemoderniseerd, volledig energieneutraal en met regenwatersysteem.

Bijzonderheden

- Gerenoveerd 2013
- Bouwjaar 1947
- Perceeloppervlakte 870 m²
- Gebruiksoppervlak wonen 355 m²
- Vrijstaande garage 24 m²
- Kelder 13 m²
- Inhoud 1363 m³
- Vraagprijs € 1.100.000,- kosten koper



Vrijstaande villa met vrijstaande garage en diepe tuin op centrale locatie.

Luxe villa met meerdere inpandige multifunctionele ruimtes, 6 slaapkamers, 2 badkamers, 3 toiletten, een grote kantoorruimte en aan beide zijde van de woning ruime opritten met een garage. Deze in 1947 gebouwde stadsvilla is in 2013 volledig en duurzaam gerenoveerd met hoogwaardige materialen. De woning heeft authentieke elementen, is gemoderniseerd, volledig energieneutraal en met regenwatersysteem.

Indeling:

Begane grond: Hal met authentieke details o.a. glas-in-lood raam boven de entree deur. De hal biedt toegang tot het kantoor, kelder, woonkamer en de keuken. De grote ramen in de woonkamer zorgen voor veel lichtinval. De keuken is voorzien van diverse inbouwapparatuur. Via de keuken bereik je de bijkeuken met toegang tot multifunctionele ruimte.

Eerste verdieping:

Via een houten originele trap bereikt u de eerste verdieping. Op deze verdieping bevinden zich vier slaapkamers en een badkamer. Twee slaapkamers beschikken ieder over twee ruime inbouwkasten. De kleine slaapkamer beschikt over een groot raam/deur- nooduitgang (vluchtroute via plat dak). De master bedroom heeft een inbouwkast en een walk in closet. De badkamer is voorzien van twee wastafels, een wandcloset en een inloofdouche. Via een afgesloten deur vindt u de vaste trap naar de tweede verdieping.

Tweede verdieping: via een vaste trap bereikt u de overloop van de tweede verdieping. De tweede verdieping is voorzien van twee slaapkamers en een opbergzolder. De opbergzolder kan u gebruiken voor nog een slaapkamer.

Tuin:

Ruime voor- en achtertuin. De voortuin is fraai aangelegd met prachtige beplanting en aan beide zijde opritten met garage voor meerdere auto's. Grote achtertuin met volwassen beplanting, bomen, gazon en meerdere terrassen met overkapping.

Ligging:

Centrale ligging op korte afstand van natuurgebied de Aa broeken, het Willem-Alexander sportpark, scholen en het centrum van Veghel

Bijzonderheden:

Extra ruimte van 114 m² biedt legio mogelijkheden. De ruimte bestaat uit 2 delen waarvan 1 met gedateerde keuken en badkamer. Daarnaast enorme ruimte van 100 m² met grote raampartij en 6 lichtkoepels met HR ++ glas. De ruimte is flexibel in te richten voor diverse doeleinden.

Algemeen:

Deze woning heeft een zeer uitgebreide technische installatie met betrekking tot verwarming, koeling, warmte terugwinning, luchtzuivering, energie opwekking met zonnepanelen en regenwaterinstallatie.





Kenmerken

| | |
|------------------------------|--|
| Vraagprijs | € 1.100.000,- k.k. |
| Soort | Vrijstaande woning |
| Type | Villa |
| Aantal kamers | 8 kamers |
| Perceeloppervlakte | 870 m ² |
| Gebruiksoppervlak wonen | 355 m ² |
| Overige inpandige ruimte | 114 m ² |
| Gebouw gebonden buitenruimte | 48 m ² |
| Externe bergruimte | 24 m ² |
| Inhoud woning | 1363 m ³ |
| Bouwjaar | 1947 |
| Ligging | Centrale ligging |
| Tuin | voor,- en achtertuin met terrasoverkapping en glazon |
| Garage | Vrijstaand |
| Verwarming | Centrale verwarming |
| Isolatie | Vloer,- dak,- muur isolatie en HR ++ glas |
| Energie label | A+++ |

Digitale brochure www.brouwershonselaar.nl & www.funda.nl

Media Video, 360 graden foto's en interactie 2/3D tekeningen

Move/digitale omgeving Bij de uitnodiging/afsprakbevestiging heeft u de link voor het Move account ontvangen. Hier zijn nadere gegevens en achtergrond informatie van het pand te vinden.

BrouwersHonselaarMakelaars BV
Kerkwijk 1, 5258 KA Berlicum
T. 073-5032062
E. info@brouwershonselaar.nl
I. www.brouwershonselaar.nl

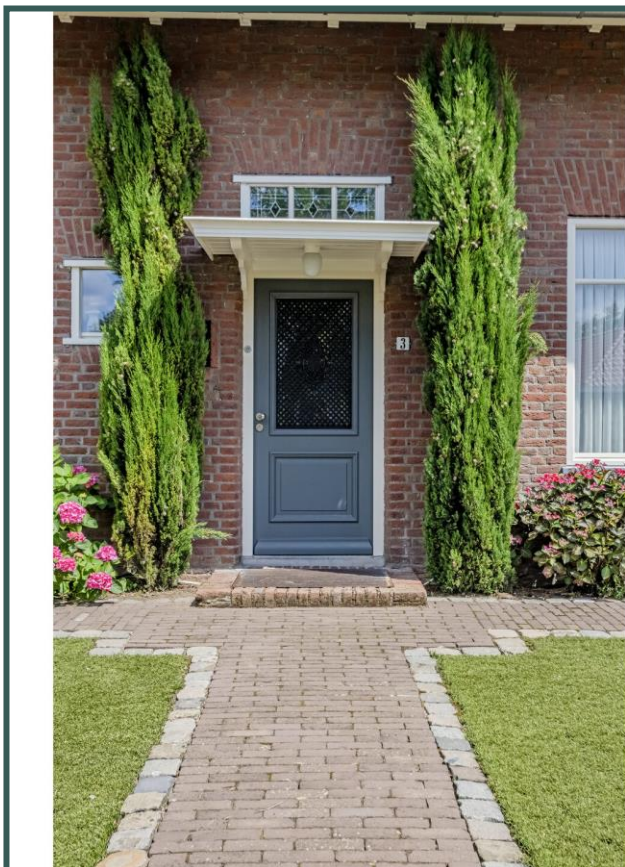



**BROUWERS[®]
HONSELAAR**

Makelaars van huis uit



**BROUWERS[®]
HONSELAAR**

Makelaars van huis uit













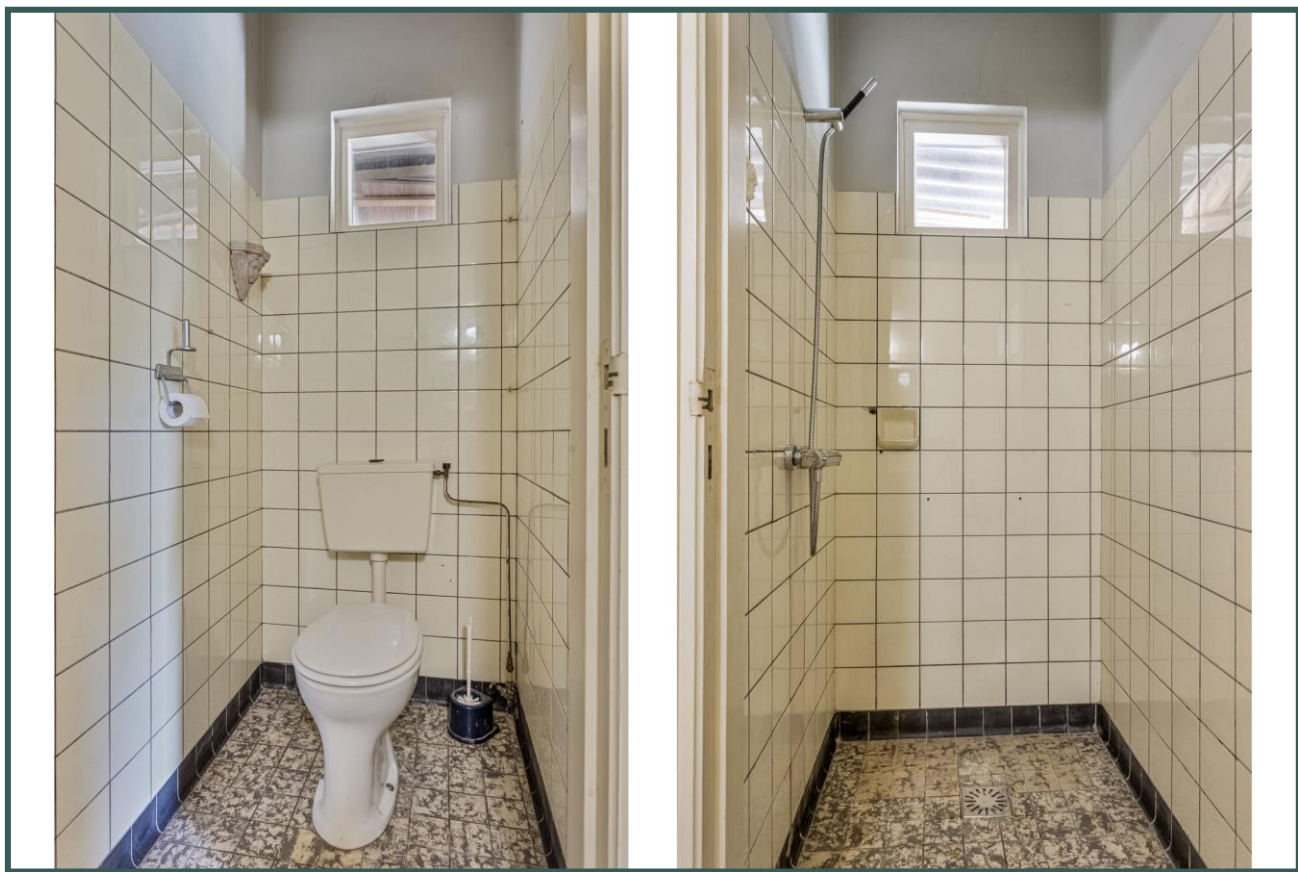



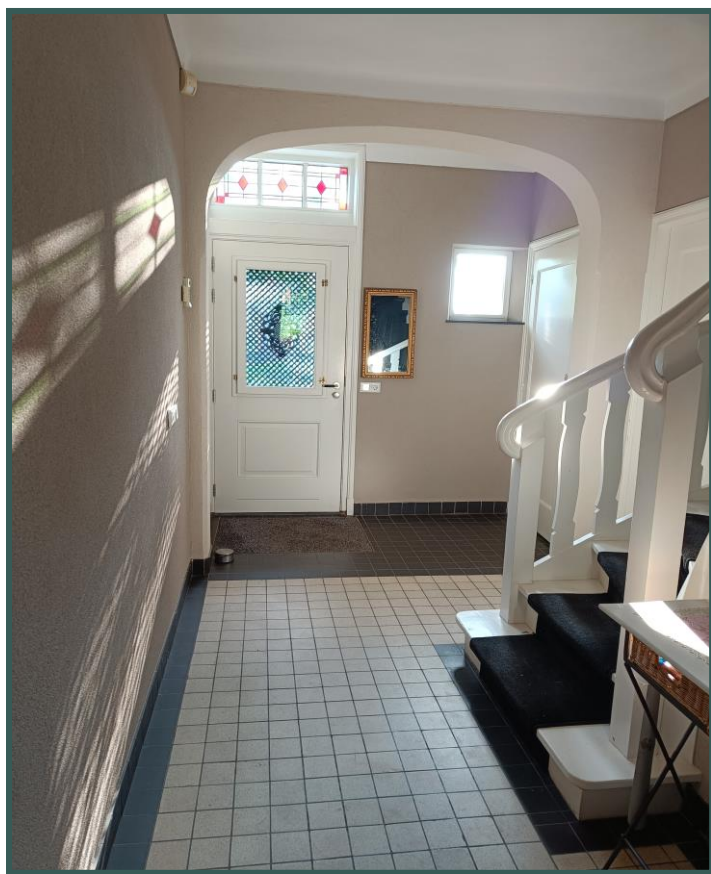

**BROUWERS[®]
HONSELAAR**

Makelaars van huis uit

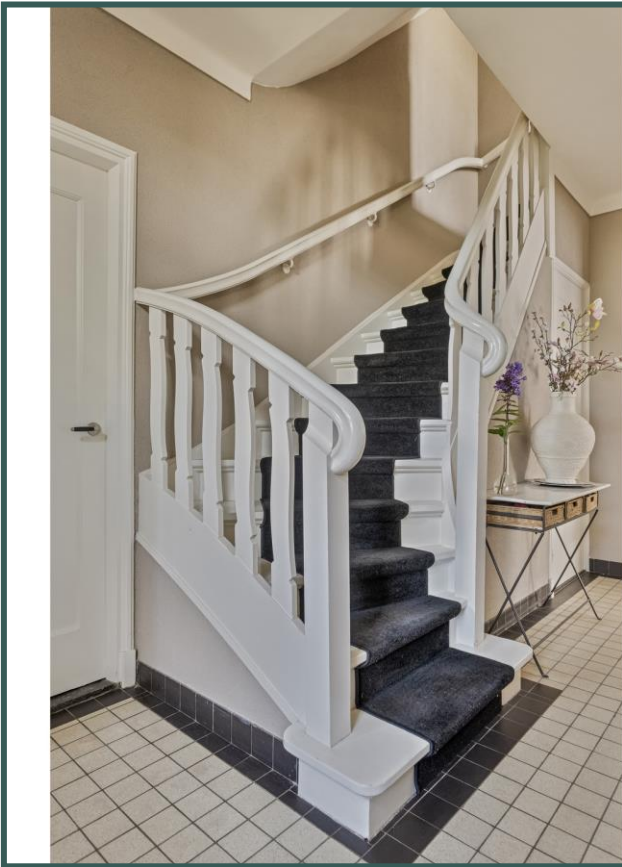

Begane grond



Indelingstekening uitsluitend ter indicatie



Begane grond



Indelingstekening uitsluitend ter indicatie



Kelder

2.50 m

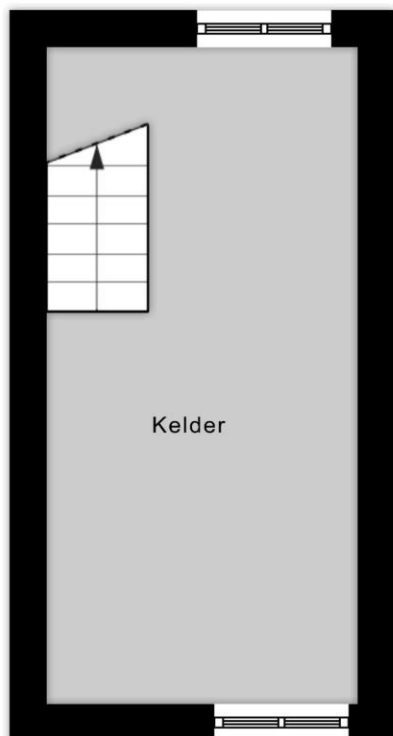

5.30 m

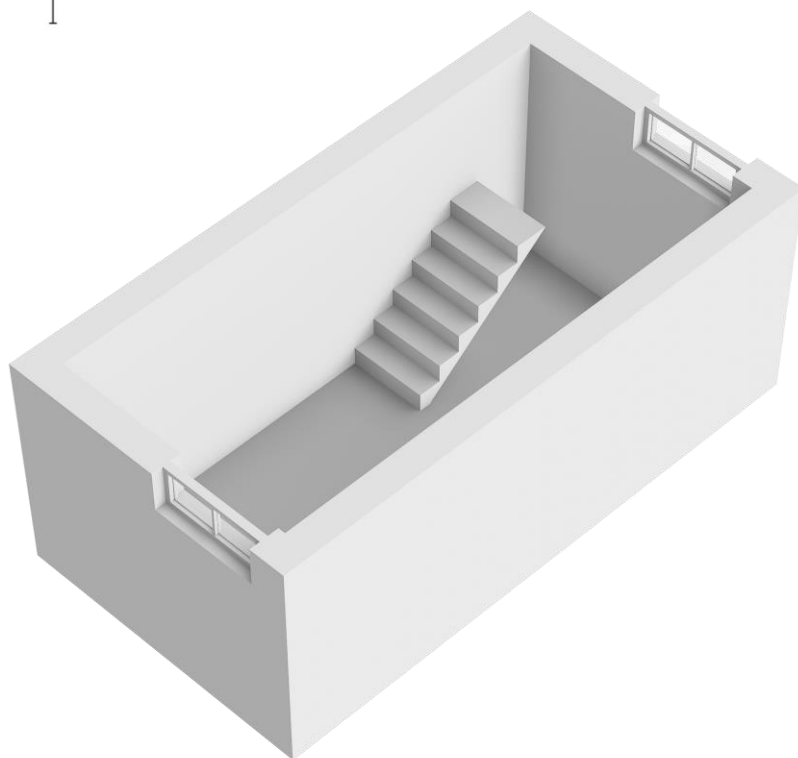

Indelingstekening uitsluitend ter indicatie





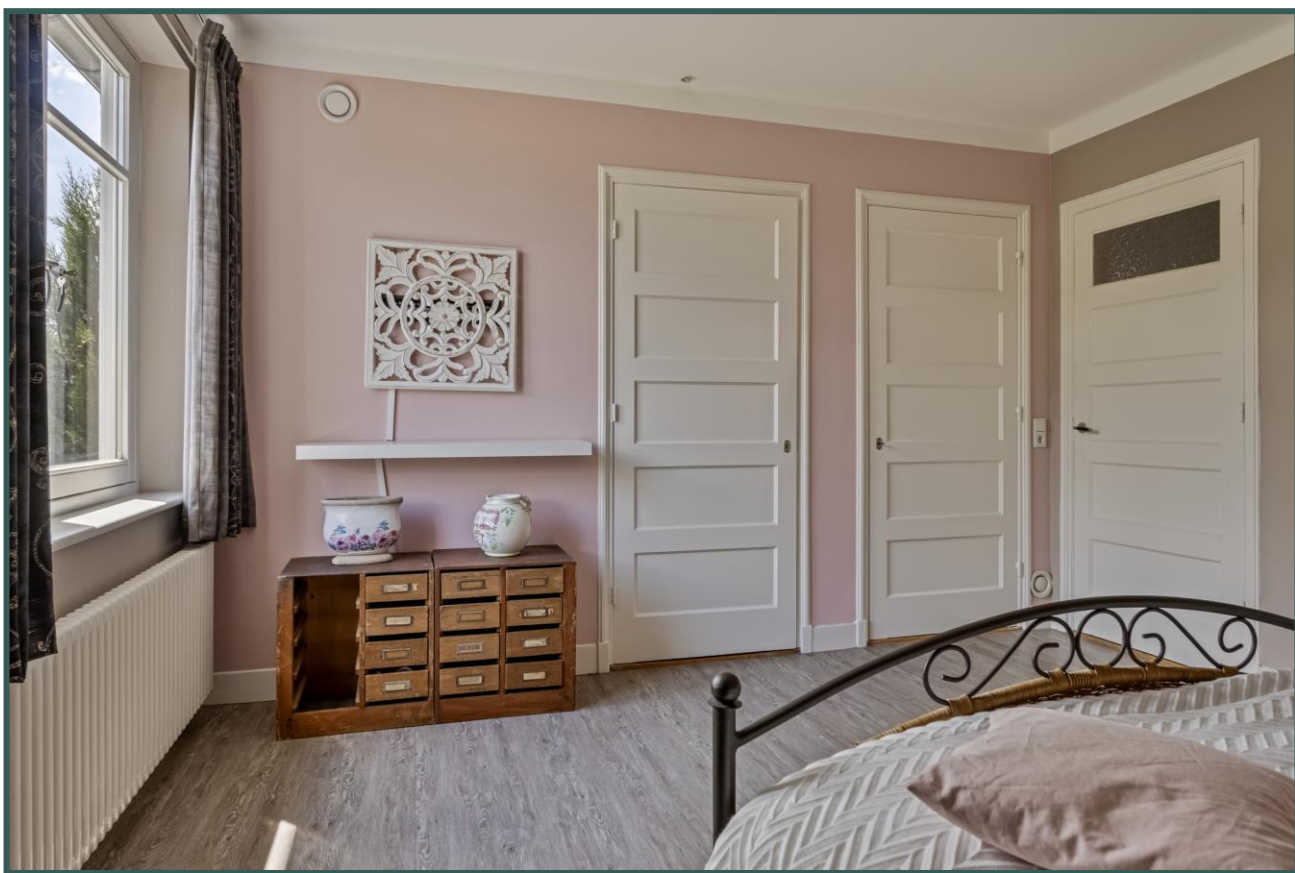









Eerste verdieping



Indelingstekening uitsluitend ter indicatie



Eerste verdieping

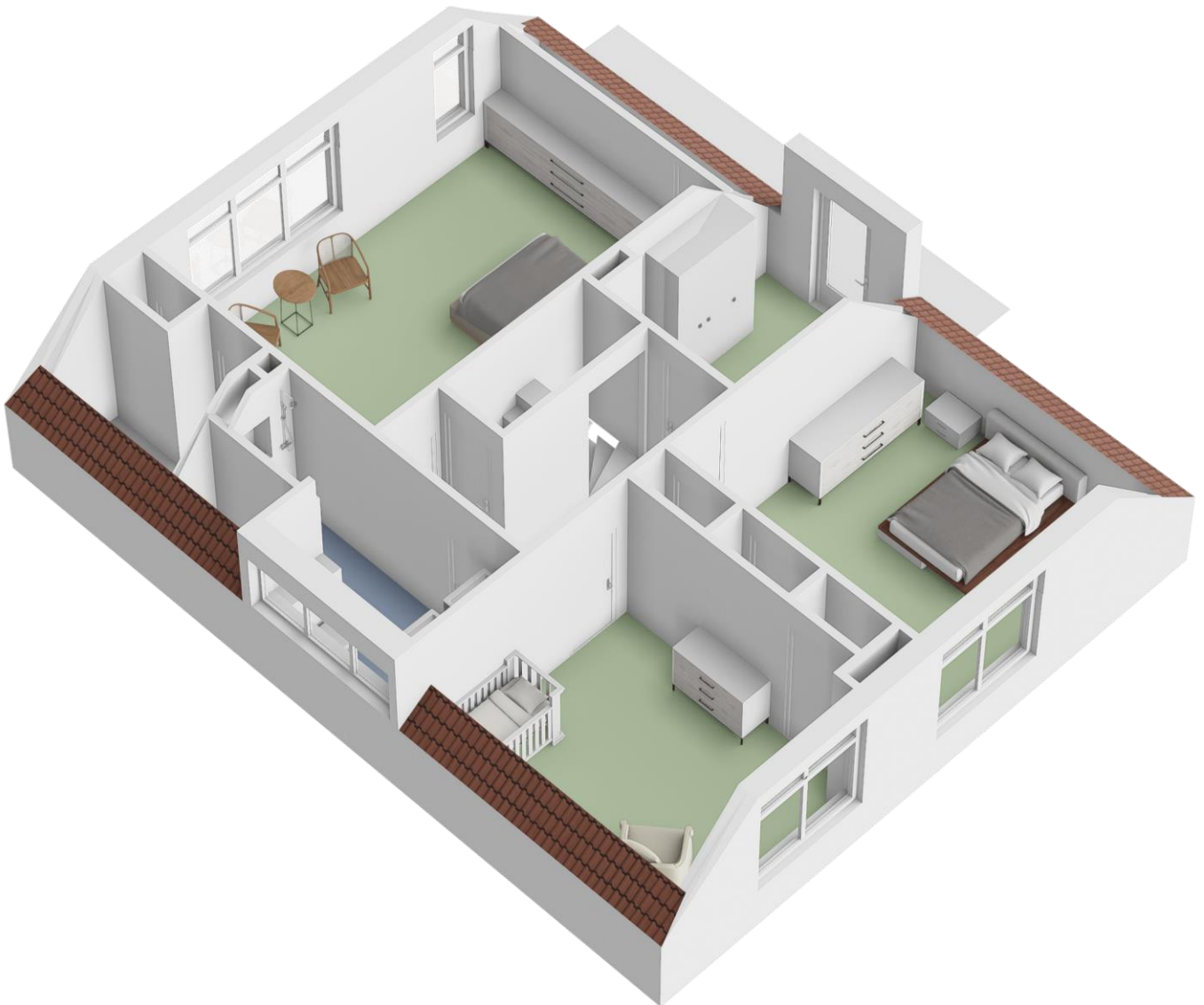

Indelingstekening uitsluitend ter indicatie



Tweede verdieping

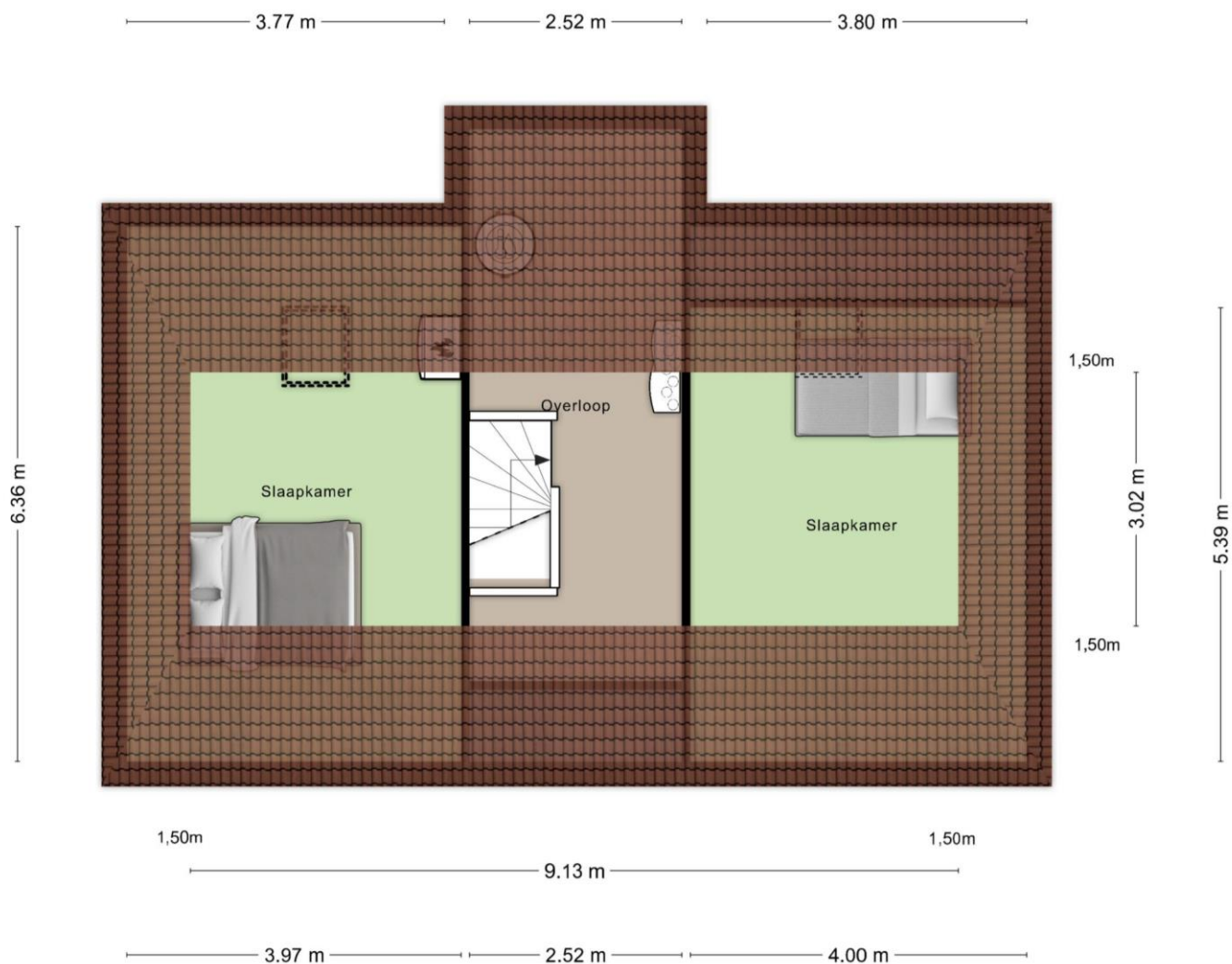

Indelingstekening uitsluitend ter indicatie



Tweede verdieping

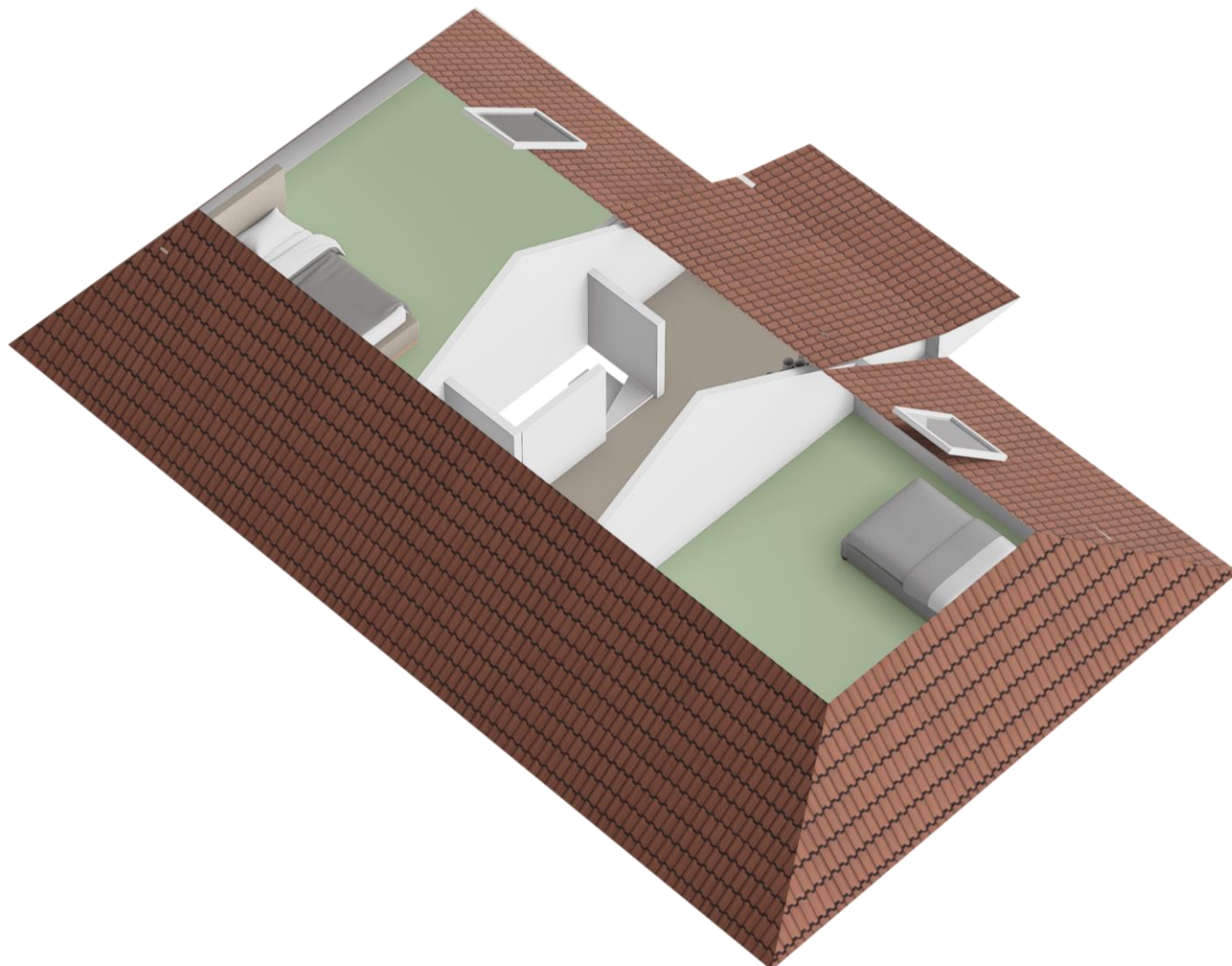

Indelingstekening uitsluitend ter indicatie





Overkapping

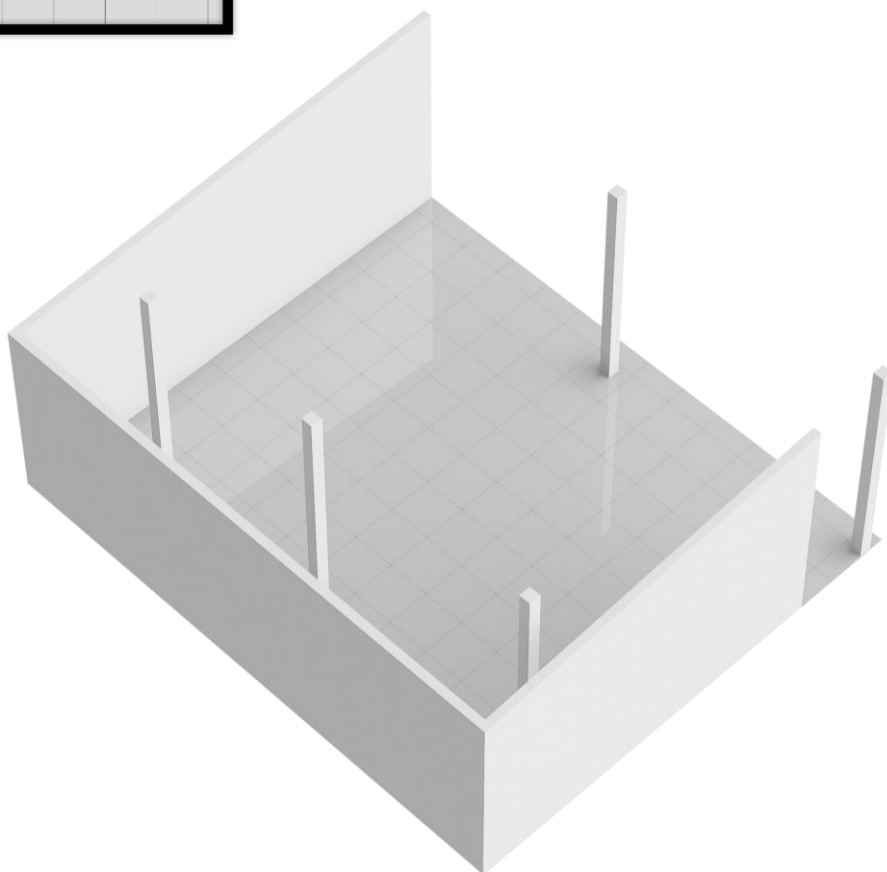
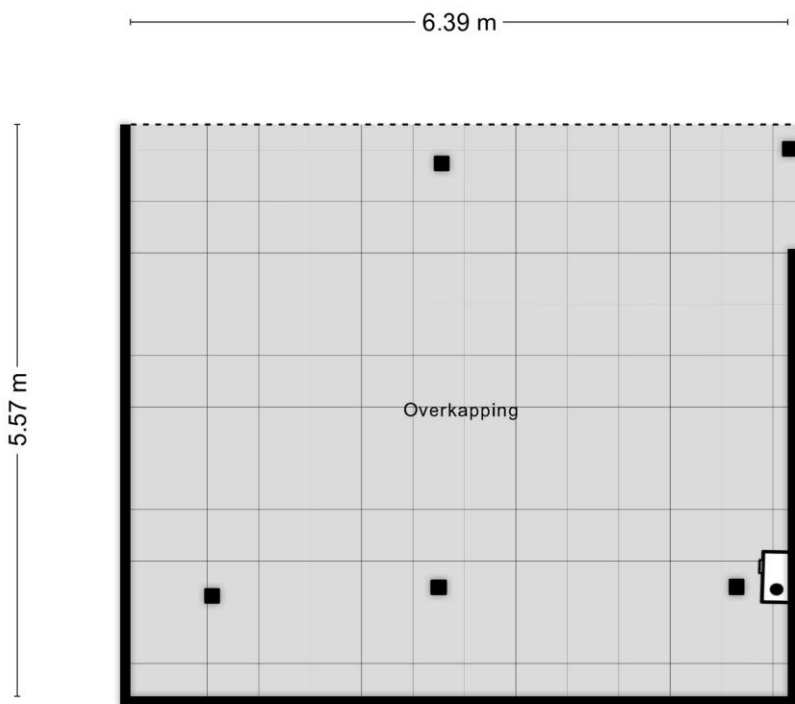

Indelingstekening uitsluitend ter indicatie









Tuin



Indelingstekening uitsluitend ter indicatie



Tuin



Indelingstekening uitsluitend ter indicatie

**BROUWERS[®]
HONSELAAR**

Makelaars van huis uit



Garage

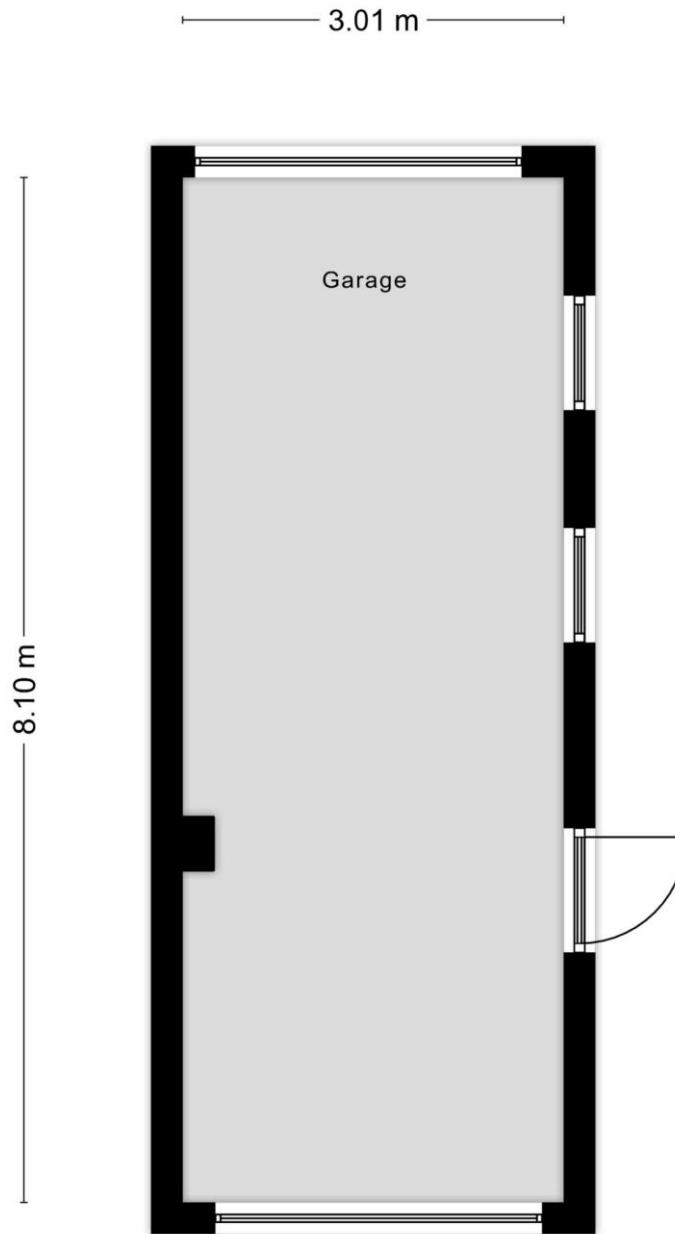

Indelingstekening uitsluitend ter indicatie



Garage

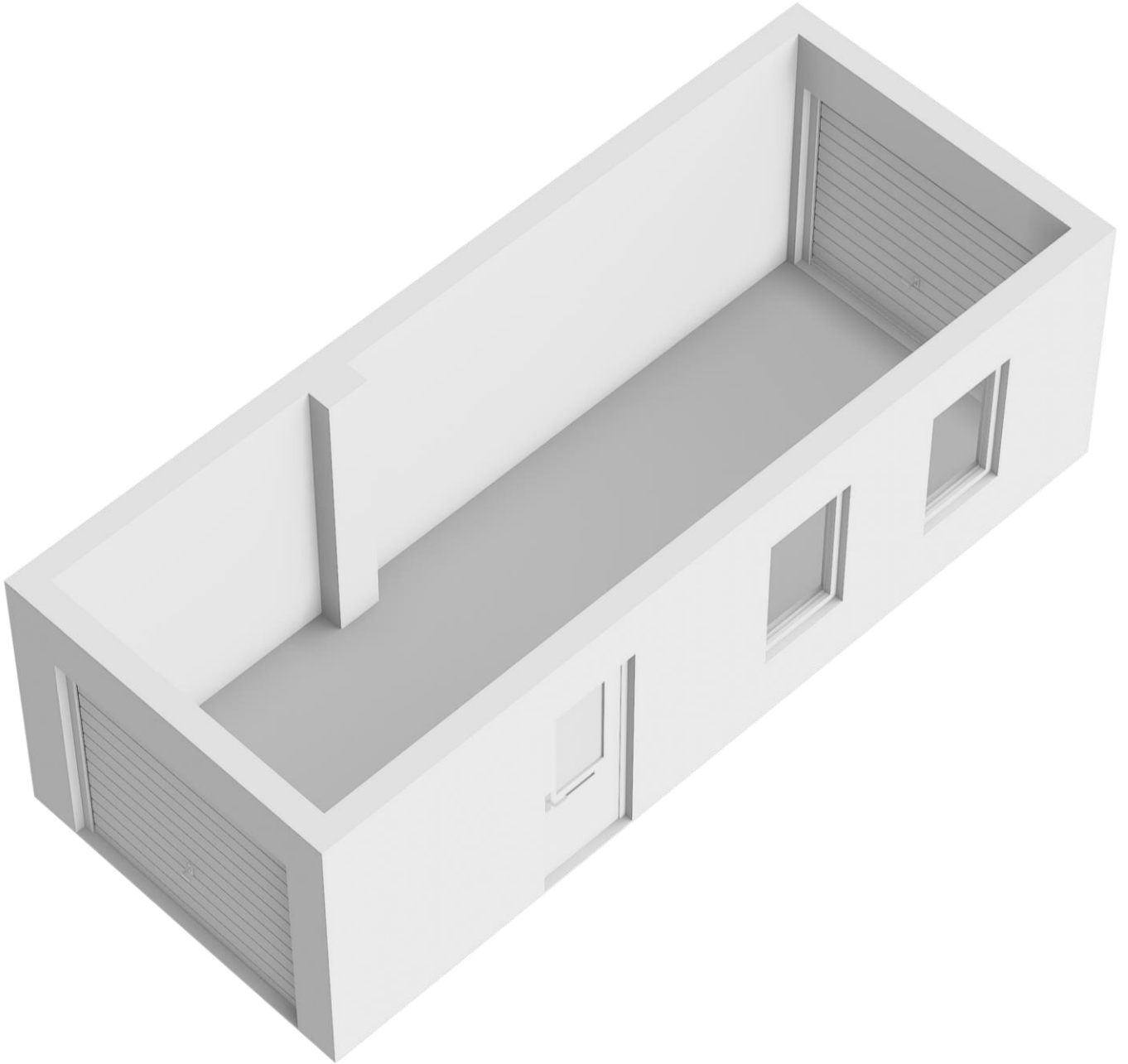

Indelingstekening uitsluitend ter indicatie







Kadaster

Kadastrale kaart

Uw referentie: BrouwersHonselaaar



Adres Spoorlaan 3
Postcode/plaats 5461 JX Veghel
Sectie/Perceel K 13 870 m²



lijst van zaken

| | Blijft achter | Gaat mee | Kan worden overgenomen | n.v.t. |
|--|-------------------------------------|-------------------------------------|-------------------------------------|-------------------------------------|
| Woning | | | | |
| <i>Interieur</i> | | | | |
| Verlichting, te weten: | | | | |
| - inbouwspots/dimmers | <input checked="" type="checkbox"/> | <input type="checkbox"/> | <input type="checkbox"/> | <input type="checkbox"/> |
| - opbouwspots/armaturen/lampen/dimmer | <input checked="" type="checkbox"/> | <input type="checkbox"/> | <input type="checkbox"/> | <input type="checkbox"/> |
| - losse (hang)lampen | <input type="checkbox"/> | <input checked="" type="checkbox"/> | <input type="checkbox"/> | <input type="checkbox"/> |
| - plafonnieres | <input type="checkbox"/> | <input type="checkbox"/> | <input checked="" type="checkbox"/> | <input type="checkbox"/> |
| (Losse)kasten, legplanken, te weten: | | | | |
| - losse kasten, legplanken | <input type="checkbox"/> | <input checked="" type="checkbox"/> | <input type="checkbox"/> | <input type="checkbox"/> |
| Raamdecoratie/zonwering binnen, te weten: | | | | |
| - gordijnrails | <input checked="" type="checkbox"/> | <input type="checkbox"/> | <input type="checkbox"/> | <input type="checkbox"/> |
| - gordijnen | <input type="checkbox"/> | <input type="checkbox"/> | <input checked="" type="checkbox"/> | <input type="checkbox"/> |
| - overgordijnen | <input type="checkbox"/> | <input type="checkbox"/> | <input checked="" type="checkbox"/> | <input type="checkbox"/> |
| - vitrages | <input type="checkbox"/> | <input type="checkbox"/> | <input checked="" type="checkbox"/> | <input type="checkbox"/> |
| - rolgordijnen | <input type="checkbox"/> | <input type="checkbox"/> | <input type="checkbox"/> | <input checked="" type="checkbox"/> |
| - lamellen | <input type="checkbox"/> | <input type="checkbox"/> | <input type="checkbox"/> | <input checked="" type="checkbox"/> |
| - jaloezieën | <input type="checkbox"/> | <input type="checkbox"/> | <input type="checkbox"/> | <input checked="" type="checkbox"/> |
| - (losse) horren/rolhorren | <input type="checkbox"/> | <input type="checkbox"/> | <input type="checkbox"/> | <input checked="" type="checkbox"/> |
| - rolluik kleine kamer 1 ^e verdieping | <input checked="" type="checkbox"/> | <input type="checkbox"/> | <input type="checkbox"/> | <input type="checkbox"/> |
| Vloerdecoratie, te weten: | | | | |
| - vloerbedekking | <input type="checkbox"/> | <input type="checkbox"/> | <input type="checkbox"/> | <input checked="" type="checkbox"/> |
| - parketvloer | <input type="checkbox"/> | <input type="checkbox"/> | <input type="checkbox"/> | <input checked="" type="checkbox"/> |
| - houten vloer(delen) | <input type="checkbox"/> | <input type="checkbox"/> | <input type="checkbox"/> | <input checked="" type="checkbox"/> |
| - laminaat en pvc op 1 ^e etage | <input checked="" type="checkbox"/> | <input type="checkbox"/> | <input type="checkbox"/> | <input type="checkbox"/> |
| - plavuizen | <input type="checkbox"/> | <input type="checkbox"/> | <input type="checkbox"/> | <input checked="" type="checkbox"/> |
| - natuurstenen vloer Peacock | <input checked="" type="checkbox"/> | <input type="checkbox"/> | <input type="checkbox"/> | <input type="checkbox"/> |



| | Blijft achter | Gaat mee | Kan worden overgenomen | n.v.t. |
|---|-------------------------------------|-------------------------------------|-------------------------------------|-------------------------------------|
| (Voorzet) openhaard met toebehoren | <input type="checkbox"/> | <input type="checkbox"/> | <input type="checkbox"/> | <input checked="" type="checkbox"/> |
| Allesbrander | <input type="checkbox"/> | <input type="checkbox"/> | <input type="checkbox"/> | <input checked="" type="checkbox"/> |
| Houtkachel | <input type="checkbox"/> | <input type="checkbox"/> | <input checked="" type="checkbox"/> | <input type="checkbox"/> |
| (Gas)kachels | <input type="checkbox"/> | <input type="checkbox"/> | <input type="checkbox"/> | <input checked="" type="checkbox"/> |
| Designradiator(en) badkamer | <input checked="" type="checkbox"/> | <input type="checkbox"/> | <input type="checkbox"/> | <input type="checkbox"/> |
| Radiatorafwerking 1 slaapkamer | <input checked="" type="checkbox"/> | <input type="checkbox"/> | <input type="checkbox"/> | <input type="checkbox"/> |
| Overig, te weten: | | | | |
| - spiegelwanden | <input type="checkbox"/> | <input type="checkbox"/> | <input type="checkbox"/> | <input checked="" type="checkbox"/> |
| - schilderij ophangstelsysteem | <input type="checkbox"/> | <input type="checkbox"/> | <input type="checkbox"/> | <input checked="" type="checkbox"/> |
| Keuken | | | | |
| Keukenblok (met bovenkasten) | <input checked="" type="checkbox"/> | <input type="checkbox"/> | <input type="checkbox"/> | <input type="checkbox"/> |
| Keuken (inbouw)apparatuur, te weten: | | | | |
| - vaatwasser | <input checked="" type="checkbox"/> | <input type="checkbox"/> | <input type="checkbox"/> | <input type="checkbox"/> |
| - Quooker | <input checked="" type="checkbox"/> | <input type="checkbox"/> | <input type="checkbox"/> | <input type="checkbox"/> |
| - Boretti oven en gasfornuis | <input checked="" type="checkbox"/> | <input type="checkbox"/> | <input type="checkbox"/> | <input type="checkbox"/> |
| - Oven/ magnetron | <input checked="" type="checkbox"/> | <input type="checkbox"/> | <input type="checkbox"/> | <input type="checkbox"/> |
| - Smeg | <input type="checkbox"/> | <input checked="" type="checkbox"/> | <input type="checkbox"/> | <input type="checkbox"/> |
| Keukenaccessoires, te weten: | | | | |
| - | <input type="checkbox"/> | <input type="checkbox"/> | <input type="checkbox"/> | <input checked="" type="checkbox"/> |
| Sanitair/sauna | | | | |
| Toiletaccessoires: | | | | |
| - | <input type="checkbox"/> | <input type="checkbox"/> | <input type="checkbox"/> | <input checked="" type="checkbox"/> |
| Badkameraccessoires: | | | | |
| - | <input type="checkbox"/> | <input type="checkbox"/> | <input type="checkbox"/> | <input checked="" type="checkbox"/> |
| Sauna met toebehoren | <input type="checkbox"/> | <input type="checkbox"/> | <input type="checkbox"/> | <input checked="" type="checkbox"/> |
| Exterieur/installaties/veiligheid/energiebesparing | | | | |
| Schotel/antenne | <input type="checkbox"/> | <input type="checkbox"/> | <input type="checkbox"/> | <input checked="" type="checkbox"/> |
| Brievenbus | <input type="checkbox"/> | <input type="checkbox"/> | <input type="checkbox"/> | <input checked="" type="checkbox"/> |
| Kluis | <input checked="" type="checkbox"/> | <input type="checkbox"/> | <input type="checkbox"/> | <input type="checkbox"/> |
| (Voordeur)bel | <input checked="" type="checkbox"/> | <input type="checkbox"/> | <input type="checkbox"/> | <input type="checkbox"/> |
| Alarminstallatie | <input checked="" type="checkbox"/> | <input type="checkbox"/> | <input type="checkbox"/> | <input type="checkbox"/> |
| (Veiligheids)sloten en overige inbraakpreventie | <input type="checkbox"/> | <input type="checkbox"/> | <input checked="" type="checkbox"/> | <input type="checkbox"/> |
| Rookmelders | <input checked="" type="checkbox"/> | <input type="checkbox"/> | <input type="checkbox"/> | <input type="checkbox"/> |
| (Klok)thermostaat | <input checked="" type="checkbox"/> | <input type="checkbox"/> | <input type="checkbox"/> | <input type="checkbox"/> |
| Airconditioning | <input type="checkbox"/> | <input type="checkbox"/> | <input checked="" type="checkbox"/> | <input type="checkbox"/> |



| | Blijft achter | Gaat mee | Kan worden overgenomen | n.v.t. |
|---|-------------------------------------|--------------------------|-------------------------------------|-------------------------------------|
| Warmwatervoorziening, te weten: | | | | |
| - CV-installatie | <input checked="" type="checkbox"/> | <input type="checkbox"/> | <input type="checkbox"/> | <input type="checkbox"/> |
| - boiler | <input checked="" type="checkbox"/> | <input type="checkbox"/> | <input type="checkbox"/> | <input type="checkbox"/> |
| - geiser | <input type="checkbox"/> | <input type="checkbox"/> | <input type="checkbox"/> | <input checked="" type="checkbox"/> |
| - zonneboiler | <input checked="" type="checkbox"/> | <input type="checkbox"/> | <input type="checkbox"/> | <input type="checkbox"/> |
| - warmtepomp | <input checked="" type="checkbox"/> | <input type="checkbox"/> | <input type="checkbox"/> | <input type="checkbox"/> |
| - zonnepanelen | <input checked="" type="checkbox"/> | <input type="checkbox"/> | <input type="checkbox"/> | <input type="checkbox"/> |
| Screens | <input type="checkbox"/> | <input type="checkbox"/> | <input type="checkbox"/> | <input checked="" type="checkbox"/> |
| Rolluiken | <input checked="" type="checkbox"/> | <input type="checkbox"/> | <input type="checkbox"/> | <input type="checkbox"/> |
| Isolatievoorzieningen (voorzetramen/radiatorfolie etc.), te weten: | | | | |
| - | <input type="checkbox"/> | <input type="checkbox"/> | <input type="checkbox"/> | <input checked="" type="checkbox"/> |
| Telefoonaansluiting/internetaansluiting | <input checked="" type="checkbox"/> | <input type="checkbox"/> | <input type="checkbox"/> | <input type="checkbox"/> |
| Veiligheidsschakelaar wasautomaat | <input type="checkbox"/> | <input type="checkbox"/> | <input type="checkbox"/> | <input checked="" type="checkbox"/> |
| Waterslot wasautomaat | <input type="checkbox"/> | <input type="checkbox"/> | <input type="checkbox"/> | <input checked="" type="checkbox"/> |
| Zonnepanelen | <input checked="" type="checkbox"/> | <input type="checkbox"/> | <input type="checkbox"/> | <input type="checkbox"/> |
| Oplaadpunt elektrische auto | <input type="checkbox"/> | <input type="checkbox"/> | <input type="checkbox"/> | <input checked="" type="checkbox"/> |
| Tuin | | | | |
| <i>Inrichting</i> | | | | |
| Tuinaanleg/bestrating | <input checked="" type="checkbox"/> | <input type="checkbox"/> | <input type="checkbox"/> | <input type="checkbox"/> |
| Beplanting | <input checked="" type="checkbox"/> | <input type="checkbox"/> | <input type="checkbox"/> | <input type="checkbox"/> |
| Verlichting/installaties | | | | |
| Buitenverlichting | <input checked="" type="checkbox"/> | <input type="checkbox"/> | <input type="checkbox"/> | <input type="checkbox"/> |
| Tijd- of schemerschakelaar/bewegingsmelder | <input checked="" type="checkbox"/> | <input type="checkbox"/> | <input type="checkbox"/> | <input type="checkbox"/> |
| Bebouwing | | | | |
| Tuinhuis/buitenberging | <input checked="" type="checkbox"/> | <input type="checkbox"/> | <input type="checkbox"/> | <input type="checkbox"/> |
| Kasten/werkbank in tuinhuis/berging | <input type="checkbox"/> | <input type="checkbox"/> | <input checked="" type="checkbox"/> | <input type="checkbox"/> |
| Overig | | | | |
| - vlaggenmast(houder) | <input checked="" type="checkbox"/> | <input type="checkbox"/> | <input type="checkbox"/> | <input type="checkbox"/> |



Algemene informatie:

Kosten koper

Kosten koper wil zeggen dat de bijkomende kosten, die betrekking hebben op de aankoop voor rekening van de koper komen. Wij maken u er op attent dat wij betaald worden door de verkoper en bij de koper dus geen kosten in rekening brengen. Wij kunnen voor u, indien gewenst, geheel vrijblijvend een berekening laten maken van de bijkomende kosten.

Gratis NVM prijs check

Het gaat natuurlijk niet alleen over de aankoop van een woning. De opbrengst van uw eigen woning speelt uiteraard een belangrijke rol bij de aankoop. Om u zo goed mogelijk te informeren kunnen wij geheel gratis een prijs check op uw woonhuis uitvoeren. U kunt hiervoor contact opnemen met BrouwersHonselaarMakelaars B.V. en een vrijblijvende afspraak maken.

Hypotheek

BrouwersHonselaarMakelaars B.V. beschikt over gedegen expertise met betrekking tot hypotheek en verzekeringen. Wilt u een onafhankelijk professioneel financieel advies, dan kunt u daarvoor via ons kantoor een vrijblijvende afspraak maken.

Aansprakelijkheid

Bij de samenstelling van de informatie-brochure is alle zorgvuldigheid en nauwkeurigheid betracht. Echter geen rechten kunnen worden ontleend aan onjuistheden in de omschrijving of aanwezige tekeningen. Deze brochure met bijbehorende tekeningen dienen indicatief gehanteerd te worden. De genoemde afmetingen zijn circa-maten en kunnen afwijken van de meetinstructie. Indien bepaalde maten of afmetingen voor u essentieel zijn raden wij u aan deze zelf na te meten. Door ons wordt geen enkele aansprakelijkheid aanvaard voor onvolledigheden, onjuistheden of anderszins dan wel de gevolgen daarvan.

Deze brochure wordt naar meerdere geïnteresseerden gezonden.

Kerkwijk 1, 5258 KA Berlicum
T. 073-5032062
E. info@brouwershonselaar.nl
I. www.brouwershonselaar.nl

**BROUWERS[®]
HONSELAAR**

Makelaars van huis uit



Voorwaarden:

Koopakte

Actueel modelkoopovereenkomst, vastgesteld door de Nederlandse Vereniging van Makelaars, de consumentenbond en de vereniging eigen huis.

Waarborgsom

Tot zekerheid voor de nakoming van de verplichtingen van koper wordt door koper binnen 3 weken na overeenstemming, een waarborgsom in handen van de notaris gestort groot 10% van de koopsom. In plaats van deze waarborgsom te storten kan koper een schriftelijke bankgarantie doen stellen.

Oplevering

In de huidige staat met alle daarbij behorende rechten, Aanspraken zichtbare en onzichtbare gebreken, heersende/leidende erfdienstbaarheden, kwalitatieve rechten, en vrij van hypotheek, beslagen en inschrijvingen daarvan.

Asbestclausule

In woonhuizen ouder dan 1995 kunnen asbesthoudende stoffen aanwezig zijn. Bij eventuele verwijdering van asbesthoudende materialen dienen op grond van milieuwetgeving speciale maatregelen te worden genomen. Koper verklaart hiermee bekend te zijn en vrijwaart verkoper voor alle aansprakelijkheid die uit de aanwezigheid van enig asbest in de onroerende zaak kan voortvloeien.

Baten en lasten

Alle baten, lasten, en verschuldigde canons, waaronder Begrepen heffingen die voortvloeien uit de akte van splitsing en/of reglement (indien van toepassing) komen voor rekening van koper vanaf de datum van feitelijke levering. De lopende baten, lasten en dergelijke, met uitzondering van de onroerende zaakbelasting wegens het feitelijk gebruik, zullen tussen partijen naar rato worden verrekend.

Kerkwijk 1, 5258 KA Berlicum
T. 073-5032062
E. info@brouwershonselaar.nl
I. www.brouwershonselaar.nl