

DEVENTER

Brink 5, 6 en 9

Vraagprijs € 1.075.000,00 k.k.



**THOMA
POST**

BEDRIJFSMAKELAARS



Monumentaal winkelpand met
bovenwoning

Gelegen aan de Brink

volledig verhuurd

3 redenen waarom wij de beste bedrijfsmakelaar voor u zijn



#140.786 m² verkocht & verhuurd in 2023

In 2023 was Thoma Post Bedrijfsmakelaars betrokken bij ruim 14.0786 m² oppervlakte welke wij verkocht & verhuurd hebben voor onze klanten.



Onze service

Onze passie, regionale kennis en expertise in vastgoed typeren ons net zo veel als onze uitgebreide service. Vanaf het eerste contact tot het succesvol afsluiten van de opdrachtovereenkomst.



Ons netwerk

Wij hebben ons gespecialiseerd in 3 regio's van Oost-Nederland: Achterhoek, Stedendriehoek en Twente. Ons drie teams zijn allen specialisten in hun eigen regio en kennen de markt als geen ander.





**THOMA
POST**

BEDRIJFSMAKELAARS

Even voorstellen



Jan Wiggers

Bedrijfsmakelaar RT

janwiggers@thomapost.nl

0570 614607

Geboren in Deventer en voor een groot deel opgegroeid en werkzaam geweest in deze regio, voel ik me als bedrijfsmakelaar als een vis in het water in de Stedendriehoek!

Een leuk en veelzijdig vak, waarin ik hoop nog vele jaren werkzaam te mogen zijn en ook u als ondernemer ten aanzien van uw bedrijfshuisvesting van dienst mag zijn.

"Een uitgebreid en kwalitatief hoogwaardig netwerk is onontbeerlijk in ons fantastische vak!"

Ons bereik op social media



11.876

likes



1.800

volgers



1.238

volgers

Kenmerken

Hoofdfunctie
Koopsom
BTW belast

Belegging
€ 1.075.000,- k.k.
Nee

Bouwjaar
Oppervlakte

1900
365 m²

Onderhoud binnen
Onderhoud buiten

Goed
Goed

Parkeren

Op loopafstand betaalde
parkeervoorzieningen
Winkelgebied stadscentrum
B

Ligging
Energie label

Energie label



Omschrijving

TE KOOP monumentaal winkelpand met bovenwoning!

Dit volledig verhuurde "complex", is gelegen in de monumentale binnenstad van Deventer aan het meest karakteristieke plein, de Brink. De winkellocatie is te classificeren als A-1. De Brink vorm in feite het "hart" van de binnenstad waarop waar op vrijdag en zaterdag de markt plaats vindt en in de zomer alle terrassen vol zitten. Hier is een grote verscheidenheid van restaurants en leuke cafés te vinden. In feite betreft het 2 panden: Brink 5/6 en Brink 9. Brink 5 bestaat uit de begane grond welke is verhuurd aan Bakker Bart. Brink 6 is de zeer ruime (verhuurde) bovenwoning met een 1e, 2e en 3e (zolder)verdieping. Brink 9 is om de hoek gelegen en eveneens in gebruik bij Bakker Bart. Op termijn zou dit deel los te koppelen zijn van Brink 5, waardoor een zelfstandige woning gerealiseerd kan worden!

HUROPBRENGST

Op aanvraag beschikbaar.

LOCATIE

Het object ligt in het centrum van Deventer in het kernwinkelgebied en gelegen aan hét horecaplein van Deventer

BEREIKBAARHEID

De rijksweg A1 ligt op ca. 8 minuten rijden vanaf de binnenstad.

Het NS- en busstation ligt op loopafstand.

OPPERVLAKTE

Brink 5	
Winkel	ca. 93 m ² v.v.o.
Brink 6	
Bovenwoning	ca. 168 m ² v.v.o.
Brink 9	
Magazijn BG	ca. 50 m ² v.v.o.
Magazijn 1e en 2e verdieping	ca. 54 m ² v.v.o.
Totaal	ca. 365 m ² v.v.o.

PARKEREN

In de binnenstad zijn betaalde parkeervoorzieningen aan de straat en in openbare parkeergarages, welke op loopafstand zijn gelegen.

BESTEMMING

Het object valt onder het bestemmingsplan "Chw bestemmingsplan Deventer, stad en dorpen deel B" vastgesteld d.d. 1 juli 2020, met als bestemming wonen, detailhandel en horeca.

KADASTRALE GEGEVENS

Gemeente Deventer, sectie E, nummer 5692, groot 90 m²
Gemeente Deventer, sectie E, nummer 7769, groot 95 m²

VRAAGPRIJS

€ 1.075.000 ,-- k.k.

KOSTEN KOPER

De overdrachtsbelasting en notariskosten zijn voor rekening van de koper.

AANVAARDING

In overleg.

ZEKERHEIDSTELLING

Bankgarantie c.q. waarborgsom ter grootte van 10 % van de koopsom, te voldoen op de kwaliteitsrekening uiterlijk 5 werkdagen na ondertekening van de koopovereenkomst.

ENERGIELABEL

B, geldig tot 07-03-2026.

VOORBEHOUD

De opdrachtgever c.q. eigenaar van het object heeft een opdracht tot dienstverlening verstrekt aan Thoma Post Bedrijfsmakelaars. Deze informatie is bedoeld als een geheel vrijblijvende aanbieding. Door aanvaarding van de vermelde condities of het uitbrengen van een bieding, worden onze opdrachtgever(s) en wij niet gebonden en leidt het evenmin tot de verplichting tot het doen van een tegenbod.

DISCLAIMER

Alhoewel deze informatie met de grootst mogelijke zorgvuldigheid is samengesteld kan Thoma Post Bedrijfsmakelaars geen aansprakelijkheid aanvaarden voor eventuele onjuistheden dan wel voor verwachtingen gebaseerd op deze informatie, welke als vrijblijvende informatie dient te worden beschouwd. Overigens wordt onze aansprakelijkheid in alle gevallen beperkt tot het bedrag dat, in het desbetreffende geval wordt uitgekeerd krachtens de door ons afgesloten beroepsaansprakelijkheidsverzekering. Tenzij schriftelijk anders is overeengekomen, zijn op al onze werkzaamheden de Algemene Voorwaarden van de NVM van toepassing.





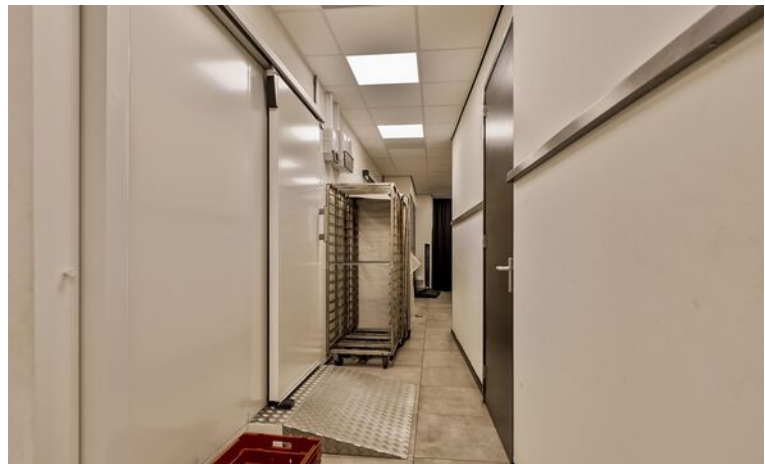













Plattegrond

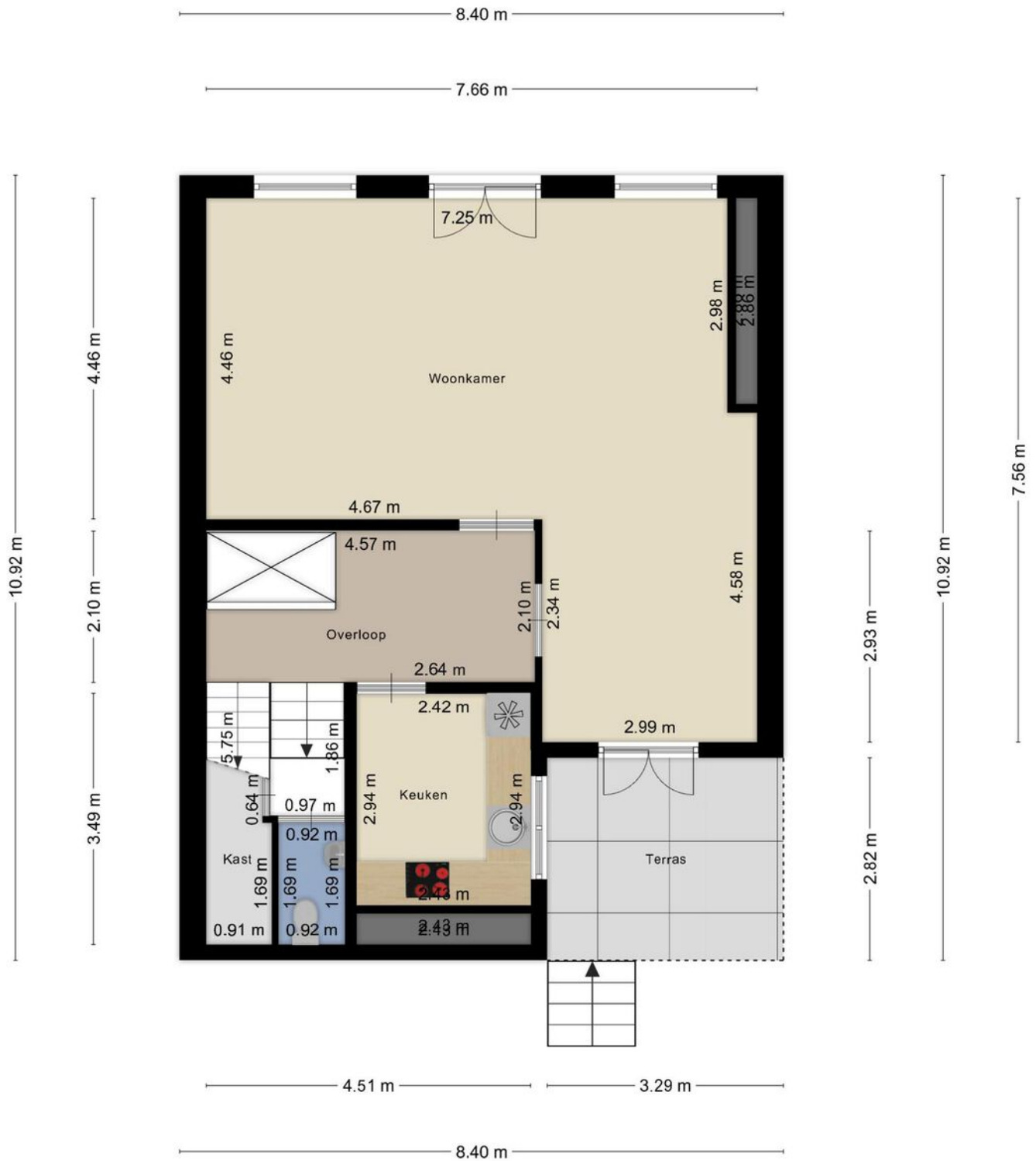

**Deze plattegronden zijn opgemaakt voor indicatieve doeleinden.
Hieraan kunnen geen rechten worden ontleend.**

Plattegrond



**Deze plattegronden zijn opgemaakt voor indicatieve doeleinden.
Hieraan kunnen geen rechten worden ontleend.**

Plattegrond

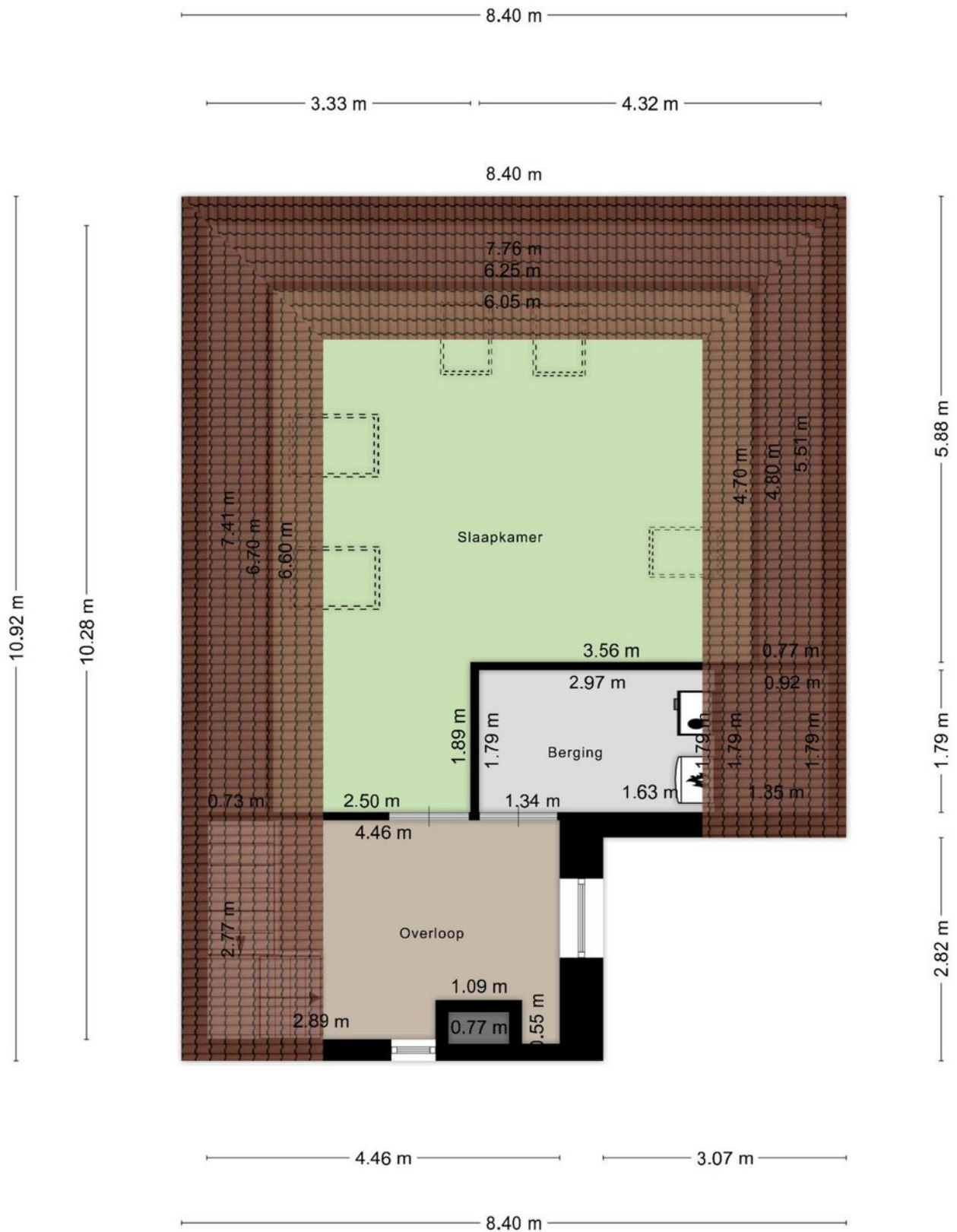

**Deze plattegronden zijn opgemaakt voor indicatieve doeleinden.
Hieraan kunnen geen rechten worden ontleend.**

BRINK 5,6 EN 9 DEVENTER

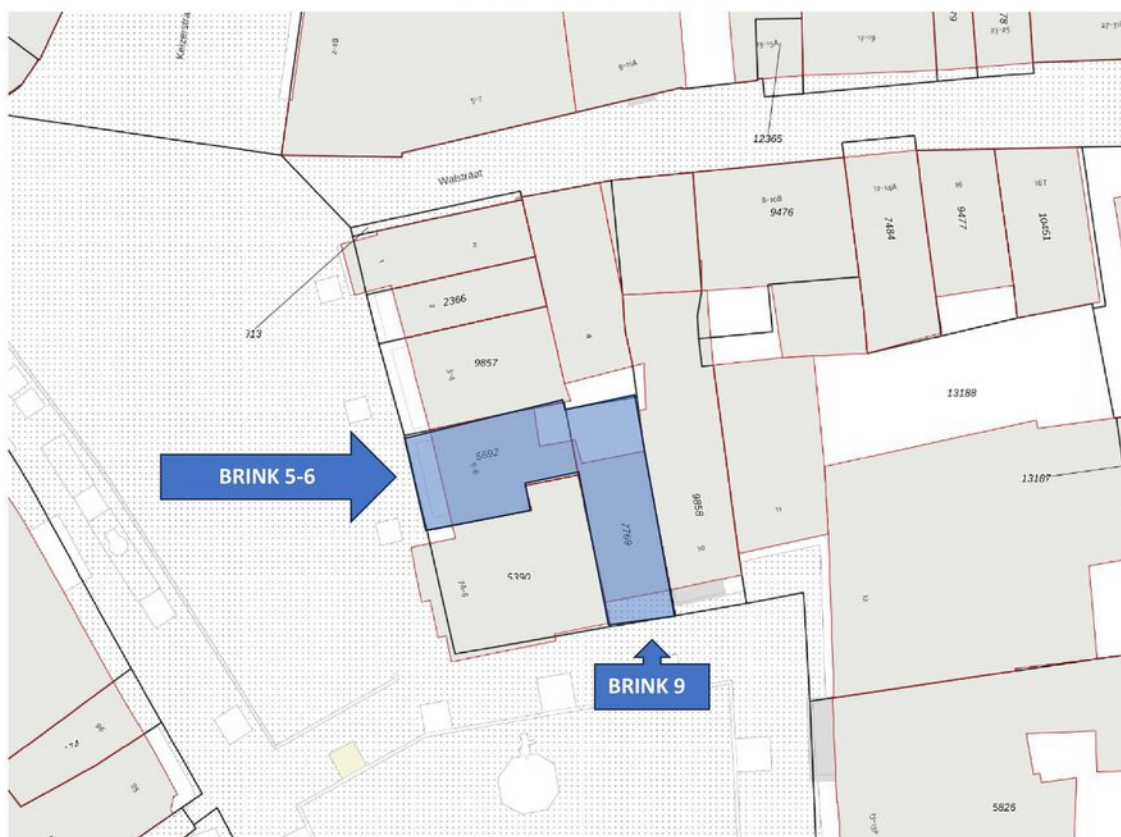

Kadastrale kaart

Uw referentie: bogdev

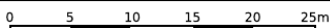

<p>12345 Deze kaart is noordgericht</p> <p>25 Perceelnummer</p> <p>Huisnummer</p> <p>Vastgestelde kadastrale grens</p> <p>Voorlopige kadastrale grens</p> <p>Administratieve kadastrale grens</p> <p>Bebouwing</p>	<p>Schaal 1: 500</p> <p>Kadastrale gemeente Deventer</p> <p>Sectie E</p> <p>Perceel 5692</p>	<p>kadaster</p> 
--	--	--

Voor een eensluitend uittreksel, geleverd op 22 oktober 2024
De bewaarder van het kadaster en de openbare registers

Aan dit uittreksel kunnen geen betrouwbare maten worden ontleend.
De Dienst voor het kadaster en de openbare registers behoudt zich de intellectuele eigendomsrechten voor, waaronder het auteursrecht en het databankenrecht.

Locatie op de kaart

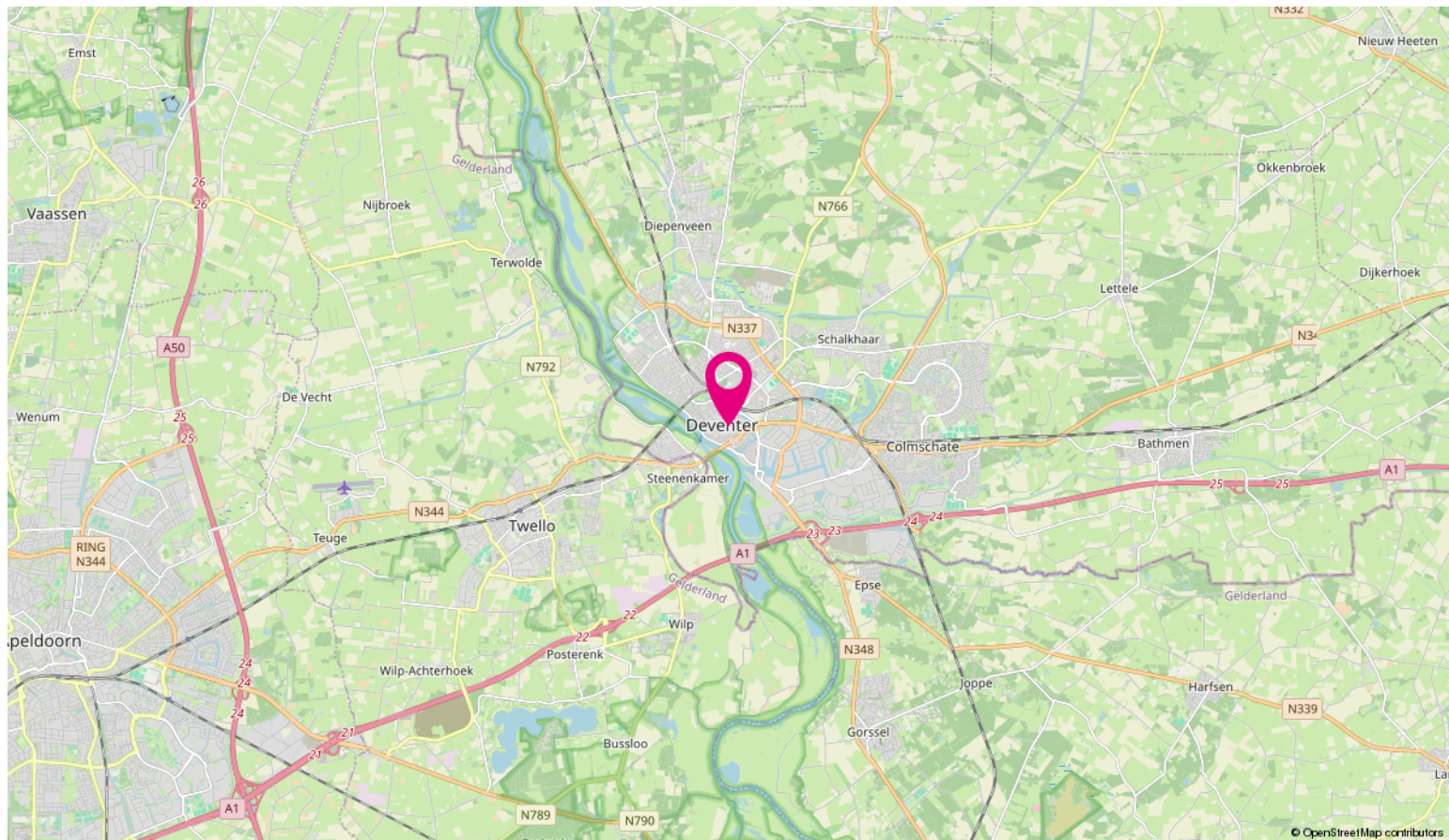
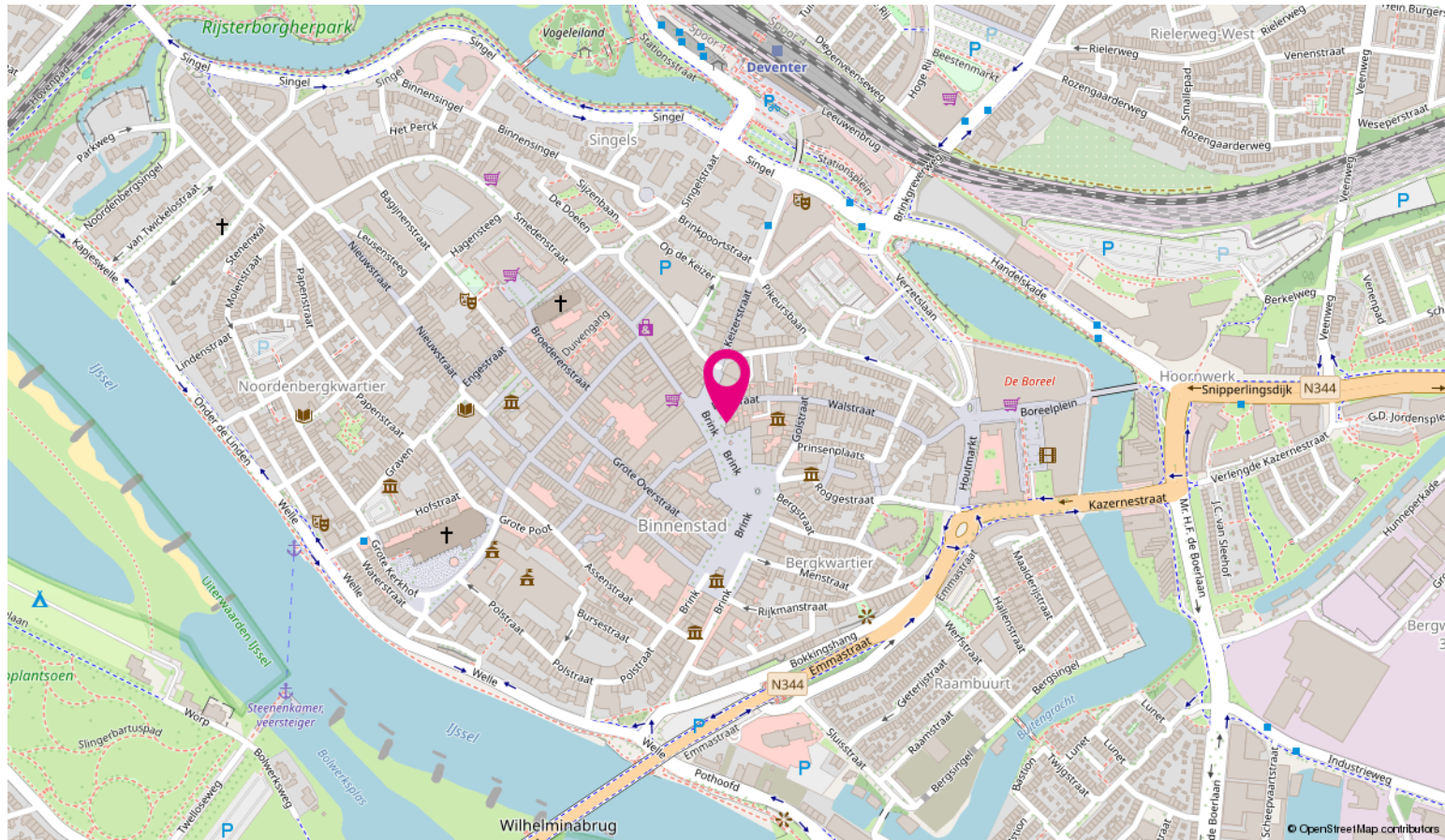

Ondernemen in Stedendriehoek



Stedendriehoek is de naam voor een samenwerking tussen 6 gemeenten uit Gelderland en Overijssel. Het gebied omvat de driehoek rondom de steden Apeldoorn, Deventer en Zutphen. In het gebied wonen meer dan 414.000 mensen.

De Stedendriehoek bestaat uit Apeldoorn en Deventer. Natuurlijk ook Zutphen. Kenmerkend voor de landelijke omgeving is de bosrijke Veluwe. Deze heeft sprengen en beken maar ook de open IJsselvallei. Daarnaast is er ook het coulisselandschap van de Graafschap en Salland.

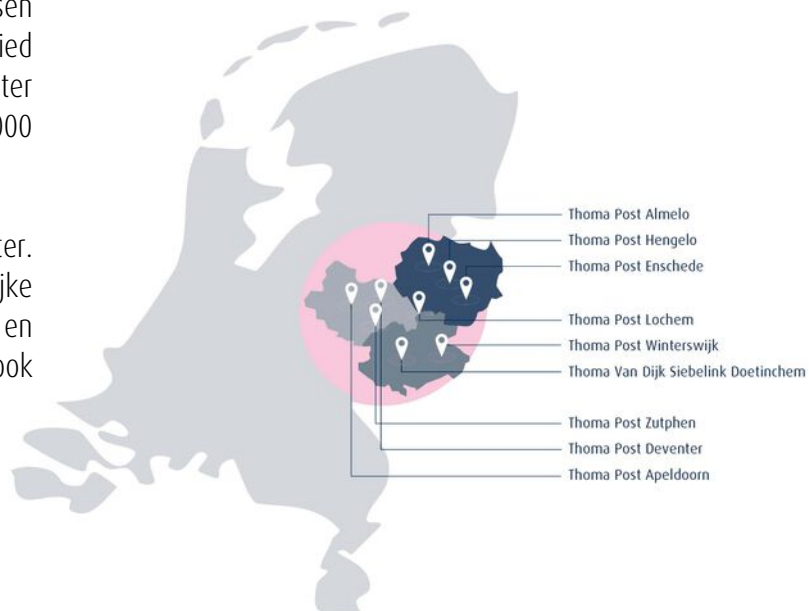

Bovenstaande kaart laat zien in welke regio's Thoma Post Bedrijfmakelaars werkzaam is en waar onze tien kantoren gevestigd zijn.

Wij stellen ons graag aan je voor



Jan Wiggers

Bedrijfsmakelaar RT



Peter Kolkman

Vestigingsmanager
Bedrijfsmakelaardij Apeldoorn



Inge Noppers

Commercieel Medewerker
Binnendienst

Expertises Thoma Post bedrijfsmakelaars Stedendriehoek

Vanuit ons strategisch gelegen kantoren in Apeldoorn, Deventer en Zutphen hebben wij een perfect overzicht van de zakelijke markt. Wij bieden de volgende bedrijfsmatige expertises:

- bedrijfspand aankopen,
- bedrijfspand verkopen,
- bedrijfspand huren,
- bedrijfspand verhuren,
- beleggen in bedrijfsmatig vastgoed
- bedrijfspand taxeren

Naast deze bedrijf gerelateerde expertises kun je ook bij ons terecht voor advies over het kopen van een woning, verkopen van je woning, taxaties, nieuwbouwprojecten, verzekeringen, hypotheek, certificeren en woning taxaties.

Voordelen van een bedrijfsmakelaar in Apeldoorn, Deventer en Zutphen

Voor bedrijfsmatig vastgoed ben je bij Thoma Post op het juiste adres. Met meer ervaring, meer vestigingen en meer gecertificeerde bedrijfsmakelaars helpen wij je graag. Om je zo optimaal mogelijk van dienst te kunnen zijn hebben wij ons werkgebied verdeeld in drie verschillende vestigingen van Thoma Post Bedrijfsmakelaars. Voor onze vestigingen in Stedendriehoek (Apeldoorn, Deventer en Zutphen) staan de bedrijfsmakelaars Jan, Joost, Peter en Conny je persoonlijk, met directe lijnen en een heldere communicatie terzijde.



Beleggingen in bedrijfsmatig vastgoed worden, mede in het licht van de actuele ontwikkeling van bijvoorbeeld rentevergoedingen op spaartegoeden, steeds interessanter. Begrijpelijk dat meer en meer Nederlandse en buitenlandse institutionele beleggers, projectontwikkelaars, particuliere beleggers, eigenaren/gebruikers, nationale en regionale overheden, cv- en maatschap oprichters ons weten te vinden en inschakelen als sparringpartner bij het maken van strategische keuzes op het gebied van beleggingsmakelaardij. Of het nu gaat om kantoren, bedrijfscomplexen, horeca, winkels of wooncomplexen, de aan- of verkoop van onroerend goed vanuit beleggingsperspectief is als geen ander een beslissing die een grondige kennis vergt van de markt. En die daarmee vraagt om bedrijfsmakelaars zoals wij die in huis hebben. Bedrijfsmakelaars die ingevoerd zijn in specifiek de beleggingsmakelaardij én actuele marktontwikkelingen niet alleen continu volgen, maar vooral op waarde weten te schatten.

Thoma Post Beleggingen begeleidt en adviseert institutionele en particuliere beleggers bij aan- en verkoop van vastgoed in heel Nederland. Dankzij ons uitgebreide relatiernetwerk spelen wij feilloos in op de behoeften van hedendaagse beleggers.

Taxaties Zakelijk Vastgoed

Een zakelijke taxatie geeft de waarde van een bedrijfsgebouw of een verhuurde woning. Deze waarde heeft u nodig voor de jaarstukken, het verkrijgen van een financiering of natuurlijk het verhuren of verkopen van het pand. De gecertificeerde taxateurs van Thoma Post taxeren bedrijfsobjecten in alle soorten en maten en volgens de geldende richtlijnen. Zo weet u precies waar u financieel aan toe bent. De meeste geldverstrekkers eisen dat de taxatie wordt uitgevoerd door een geregistreerde taxateur.

Register taxateurs / RICS taxateurs

Onze taxateurs zijn ingeschreven in het NRVT (Nederlands Register Vastgoed Taxateurs). Daarnaast heeft Marsja Hoogvorst de aantekening Addendum Grootzakelijk Vastgoed. Betrouwbare, valide en consistente taxaties zijn in het belang van vele partijen, te beginnen met kopers en verkopers, maar ook ondernemers, financiers, aandeelhouders, aannemers, projectontwikkelaars, (ver)huurders, beleidsmakers, overheden en andere belanghebbenden. Daarom werken we bij Thoma Post met RICS taxateurs. Bovendien zijn wij zeer goed geïnformeerd over de laatste marktontwikkelingen, waardoor je verzekerd bent van een realistische waarde. In een vrijblijvend gesprek lichten wij u graag in over taxaties. Via één van onze vestigingen is een afspraak zo gemaakt. Wij zijn u graag van dienst!



Ir. Marsja Hoogvorst MSRE
MRICS RT
Directeur Taxaties



Otto Zandbergen
Register Taxateur

Thoma Post vestigingen



Thoma Post Bedrijfsmakelaars Stedendriehoek
Mr. H.F. de Boerlaan 22, 7417 DA Deventer