

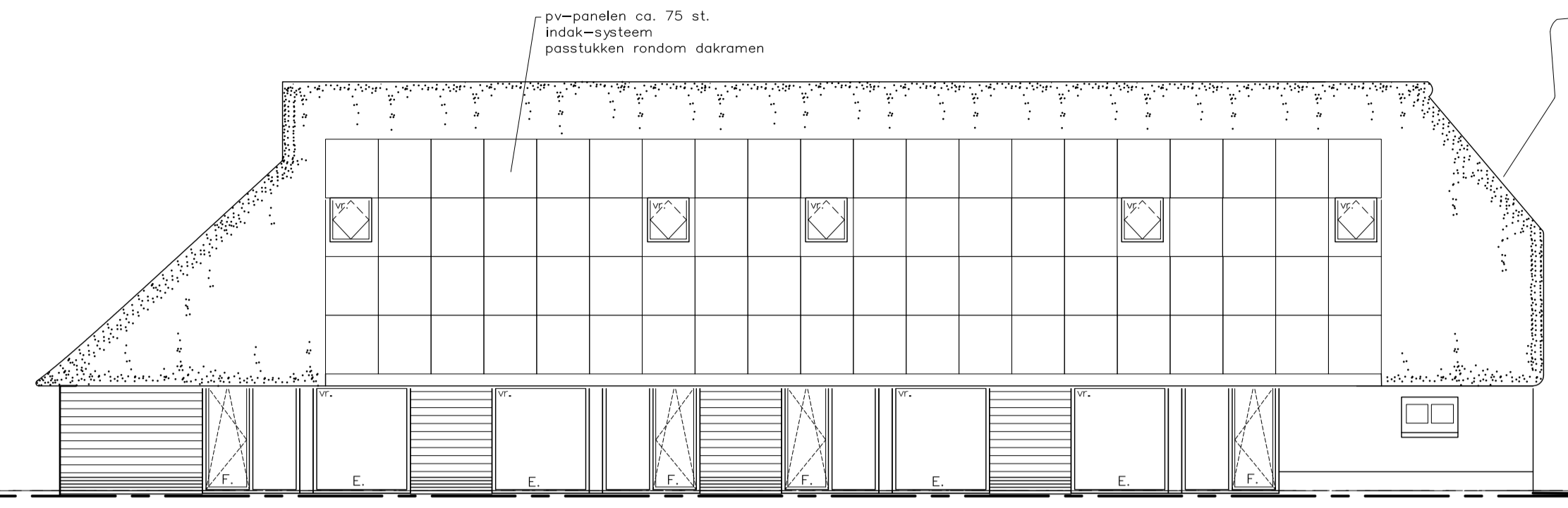

Oostgevel

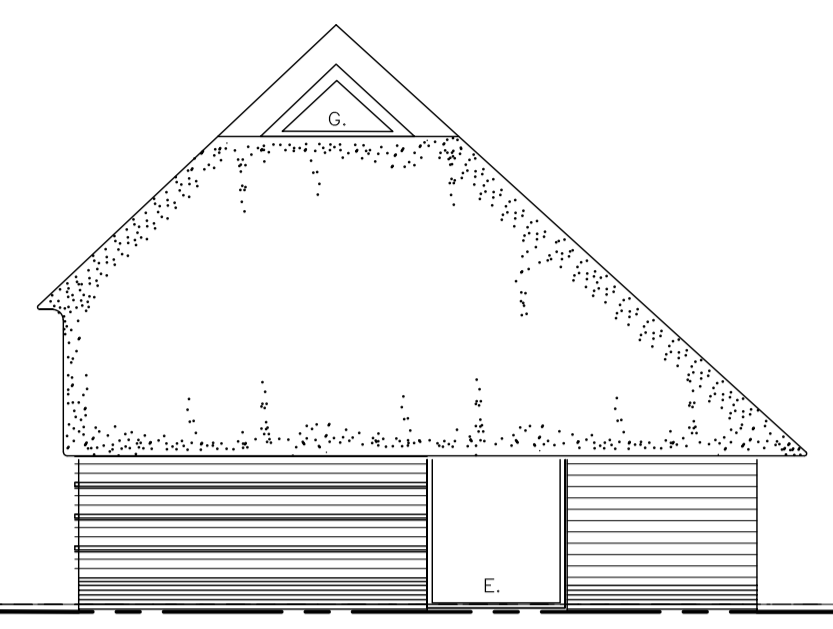

Westgevel



Noordgevel

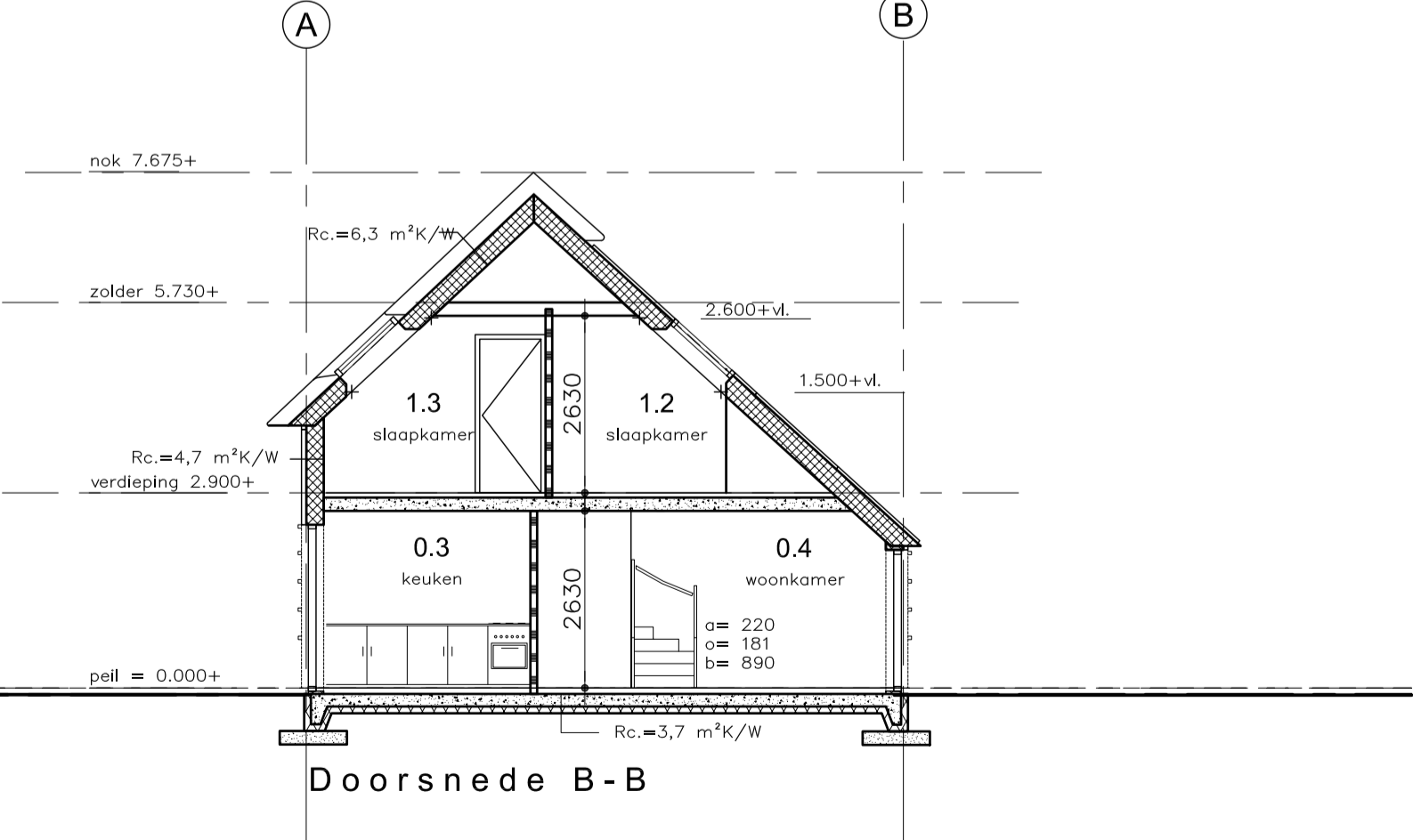
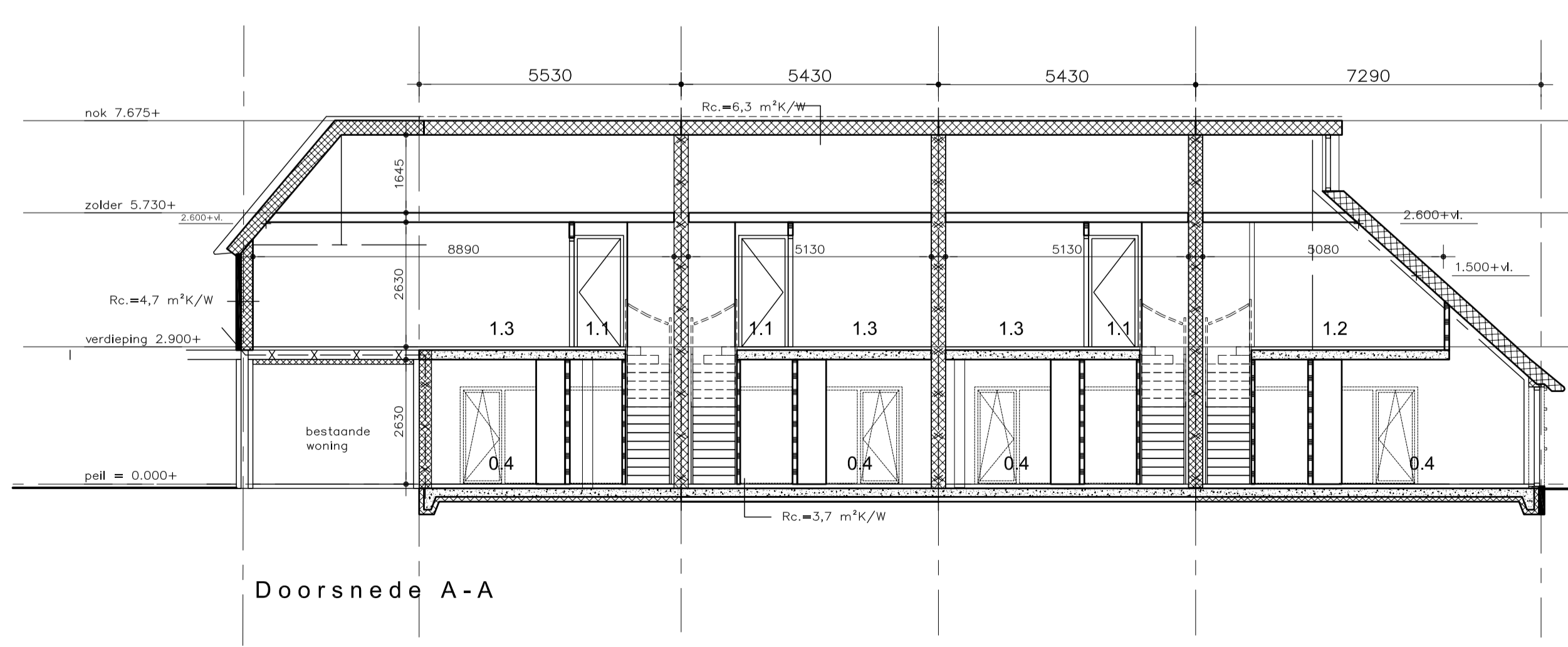
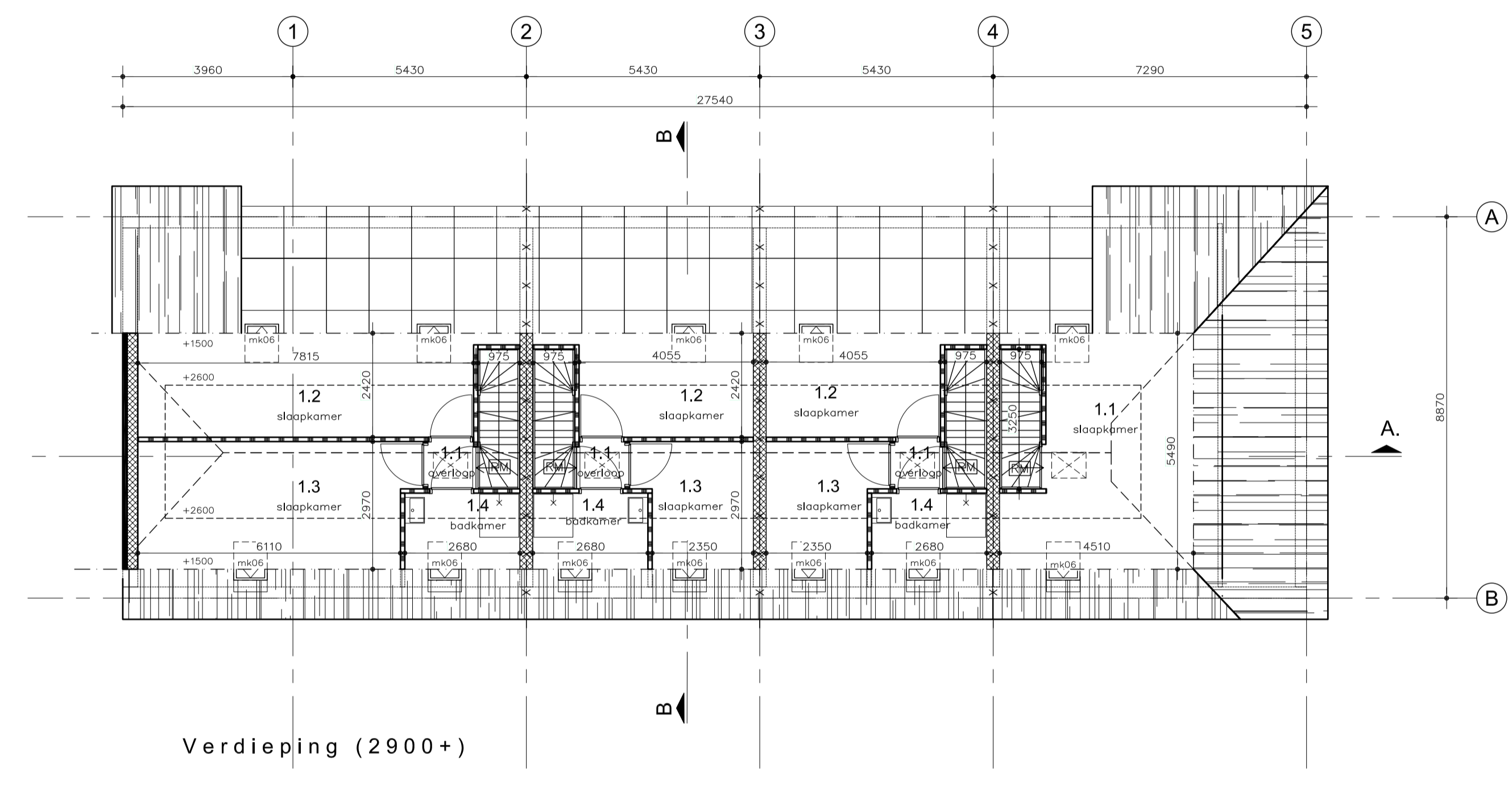
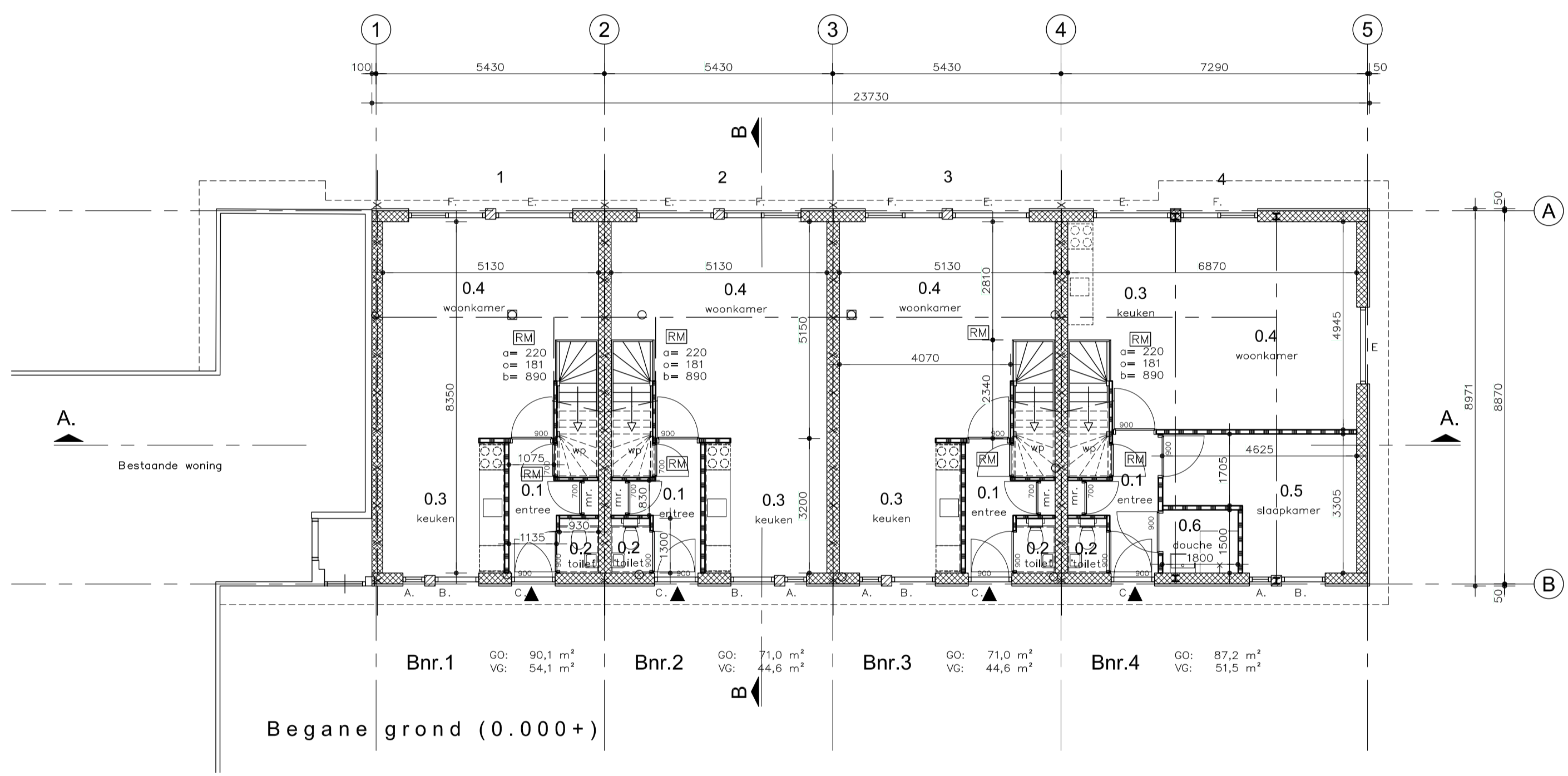

**Algemeen**

- alle beton-, hout- en staalconstructies alsmede wapening volgens berekening van de constructeur
- alle constructie-onderdelen stormvast verzinken d.m.v. ankers en boutconstructies
- alle staalconstructie-onderdelen welke in aanraking komen met de buitenlucht thermisch verzinken volgens NEN 1275 -EN- ISO 1461
- alle materialen leveren en monteren/verwerken volgens KOMO-keurmerk
- isolatiewaarden volgens NEN 1068
- luchtverversing volgens NEN 1087
- beweegbare delen en ventilatieroosters zoals aangegeven op de geveltekening
- hang- en sluitwerk volgens technische omschrijving en Politeurmerk Vellig Wonen
- hoo zichtwerk in zink volgens BRL 2044 + W-04
- verborgen afvoer van PVC volgens NEN 3215 + WD4 en NTR 3216-03
- multidichte kruipruimteventilatie-roosters aanbrengen

**Materialen en kleuren**

- |                    |                           |                       |
|--------------------|---------------------------|-----------------------|
| metselwerk         | handvormsteen waalformaat | bruinrood genuanceerd |
| voegwerk           | cement                    | grijs                 |
| gevelbekleding     | houten delen              | bruin                 |
| kozijnen           | hout                      | wt RAL 9010           |
| ramen en deuren    | hout                      | groen                 |
| kozijn garagedeur  | hout                      | achter gevelbekleding |
| waterslagen        | handvormsteen waalformaat | bruinrood genuanceerd |
| hellend dak        | Riet/Aluminiumplaat       | grijs                 |
| windveren          | hout                      | wt RAL 9010           |
| geveltragers/laten | staal                     | thermisch verzinkt    |

**Ruimtenummers**

- |     |            |                |
|-----|------------|----------------|
| 0.1 | entree     | verkeersruimte |
| 0.2 | toilet     | toilet ruimte  |
| 0.3 | keuken     | verbergsruimte |
| 0.4 | woonkamer  | verbergsruimte |
| 1.1 | overloop   | verkeersruimte |
| 1.2 | slaapkamer | verbergsruimte |
| 1.3 | slaapkamer | verbergsruimte |
| 1.4 | badkamer   | badruimte      |

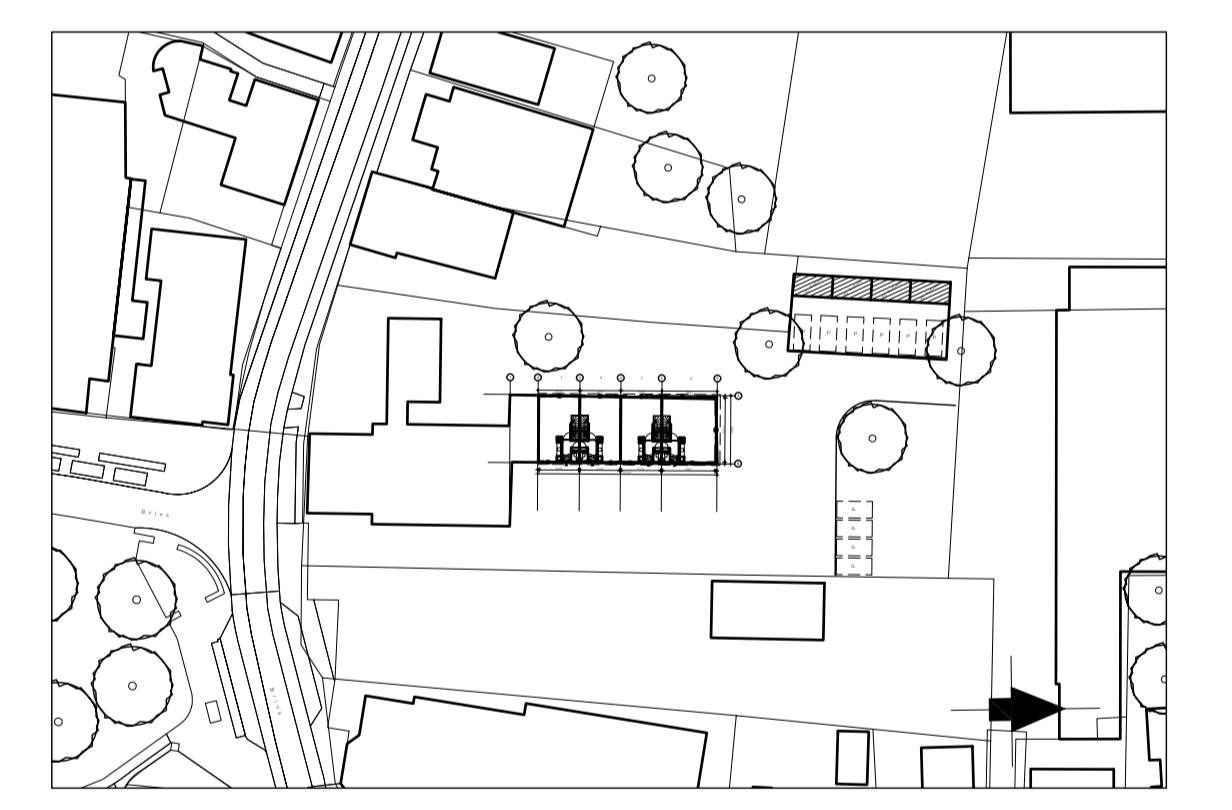

Situatie schaal 1:1000

**Kadastrale en adresgegevens**

kadastraal bekend: gemeente: Ruinen  
 sectie: H  
 nummers: 2751

plaatstek bekend: De Wilden  
 adres: Brink 43  
 postcode + plaats: 7963 AB Ruinen

**opdrachtgever**

De heer A. Veurman Brink 43 7963 AB Ruinen

**project**

Nieuwbouw 4 woonhuizen Btink 43 te Ruinen

**onderwerp**

Technisch ontwerp, aanvraag: plattegronden, gevels en doorsneden

getekend	formaat	schaal	datum
mku	1100 x 594 mm	1:100	21-10-2022

projectnummer	blad	status
AM21078	Bv-01	definitief

**B+O** Architectuur Stedenbouw Ontwikkeling Bouwkunde Advies

**B+O Architectuur en Stedenbouw**  
 Meppel: Gasgracht 3, 7941 KG Meppel  
 Amsterdam: Bottelarijstraat 245, 1019 VC Amsterdam  
 Postadres: Postbus 244, 7940 AD Meppel  
 +31 (0)85 0220440  
 info@benoarchitects.com - www.benoarchitects.com