

Berenkoog 29 J

Alkmaar

Huurprijs
€ 1.100
p.m.



Nieuwbouw Tussenunit op Bedrijventerrein "De Beverkoog"



KENMERKEN

Bedrijfsruimte	ca. 49 m ² BV0
Kantoorruimte	ca. 49 m ² BV0
Vrijhoogte	ca. 3,24 m1
Bouwjaar	2025
Energielabel	A

Huurprijs
€ 1.100
p.m.



Berenkoog 29 J

Alkmaar



Omschrijving

Te huur: Moderne en duurzame nieuwbouw bedrijfsunit op bedrijventerrein "De Beverkoog" te Alkmaar.

Berenkoog 29-J 'De Beverkoog' te Alkmaar: worden 22 bedrijfsunits gerealiseerd, bekend onder de naam 'Beverplaza'. Wij bieden één unit aan voor de verhuur, met een totale oppervlakte van ca. 98 m² BVO, als volgt verdeeld: ca. 49 m² BVO op de begane grond en ca. 49 m² BVO op de eerste verdieping, te gebruiken als kantoor-/opslag-/bedrijfsruimte.

Huurprijs

€ 1.100,- per maand, excl. BTW.

Opleveringsniveau

- Overheaddeur 3000 x 3000 mm;
- Separate inloopdeur;
- 3x25 Ampère stroomvoorziening;
- Vloerbelasting begane grond ca. 1.000 kg/m²;
- Vloerbelasting verdieping ca. 250 kg/m².

Bereikbaarheid

Het pand is gelegen aan de Berenkoog in Alkmaar, binnen een goed bereikbaar bedrijventerrein. Deze locatie biedt volop mogelijkheden voor ondernemers. Het bedrijventerrein is rechtstreeks aangesloten op de Alkmaarse ringweg en de N242, en binnen enkele minuten met de auto is de A9 (Alkmaar – Amsterdam) te bereiken.

Energie label

Energie label A

Parkeren

Elke bedrijfsunit beschikt over één parkeervak op eigen terrein. De overige parkeerplaatsen zijn bestemd voor algemeen gebruik.

Huurtermijn

Uitgangspunt is 5 + 5 jaar, afwijkende termijn in overleg.

Aanvaarding

Q2 2025

Bouwjaar

2025 conform de BAG viewer van het Kadaster.



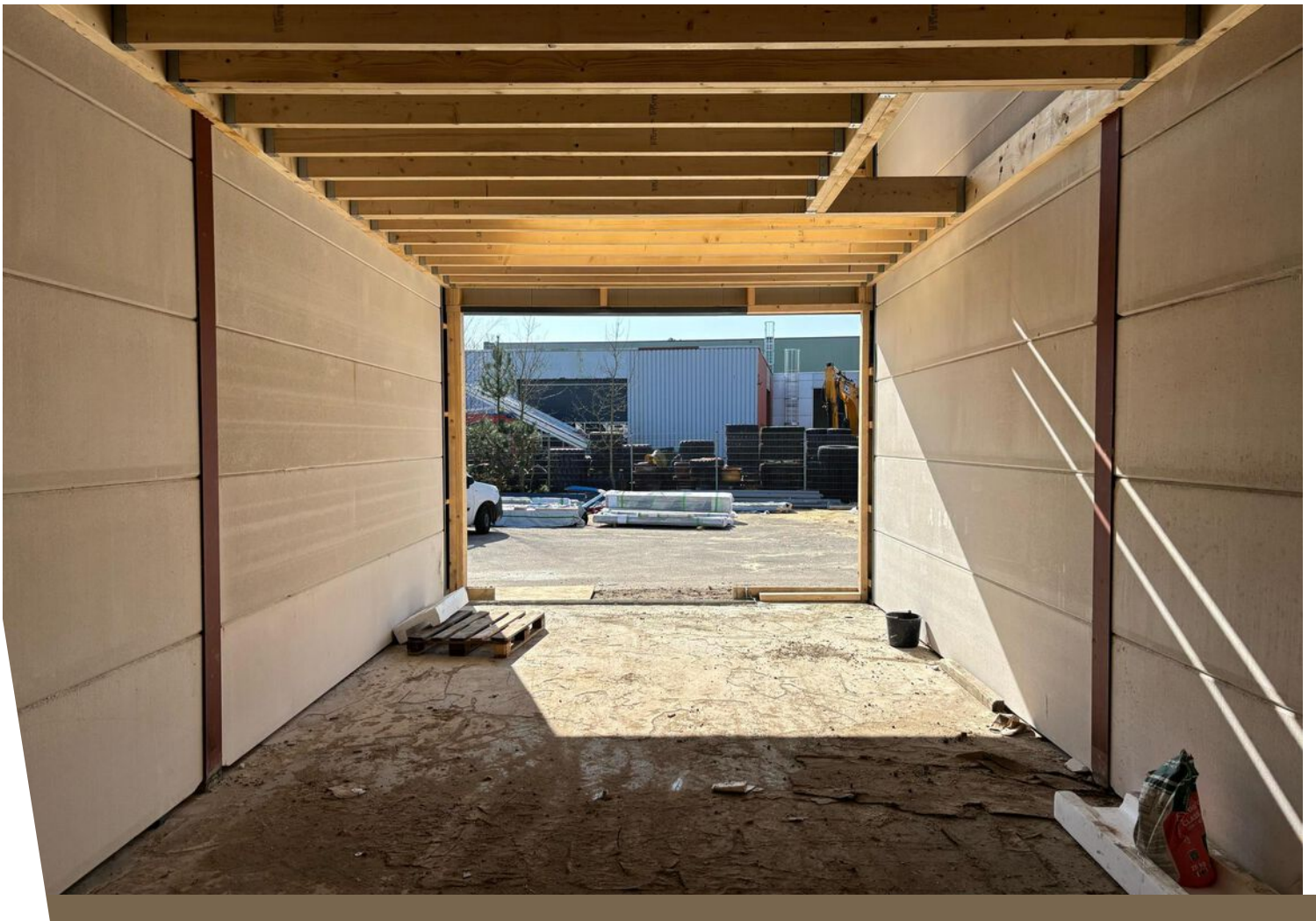

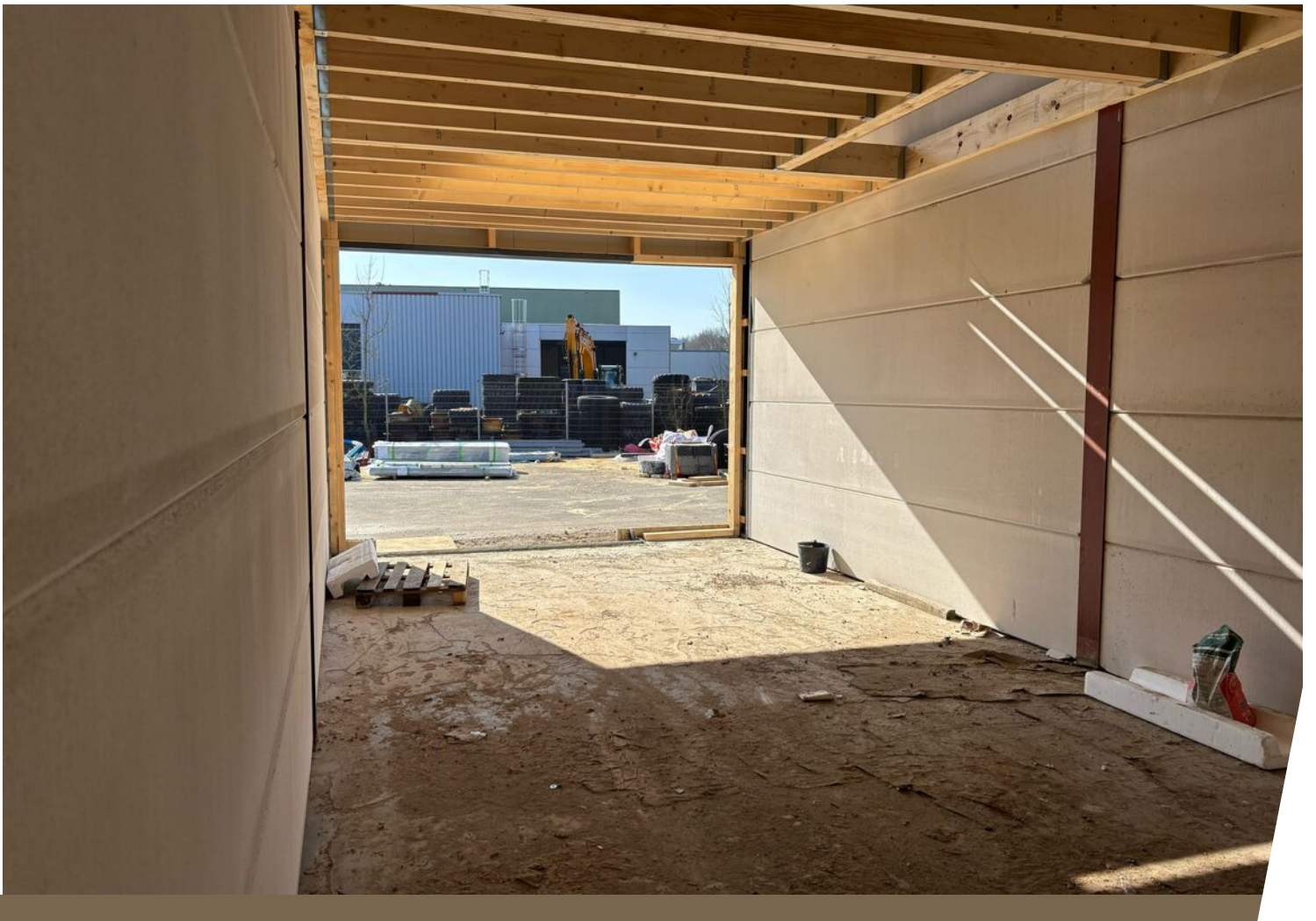





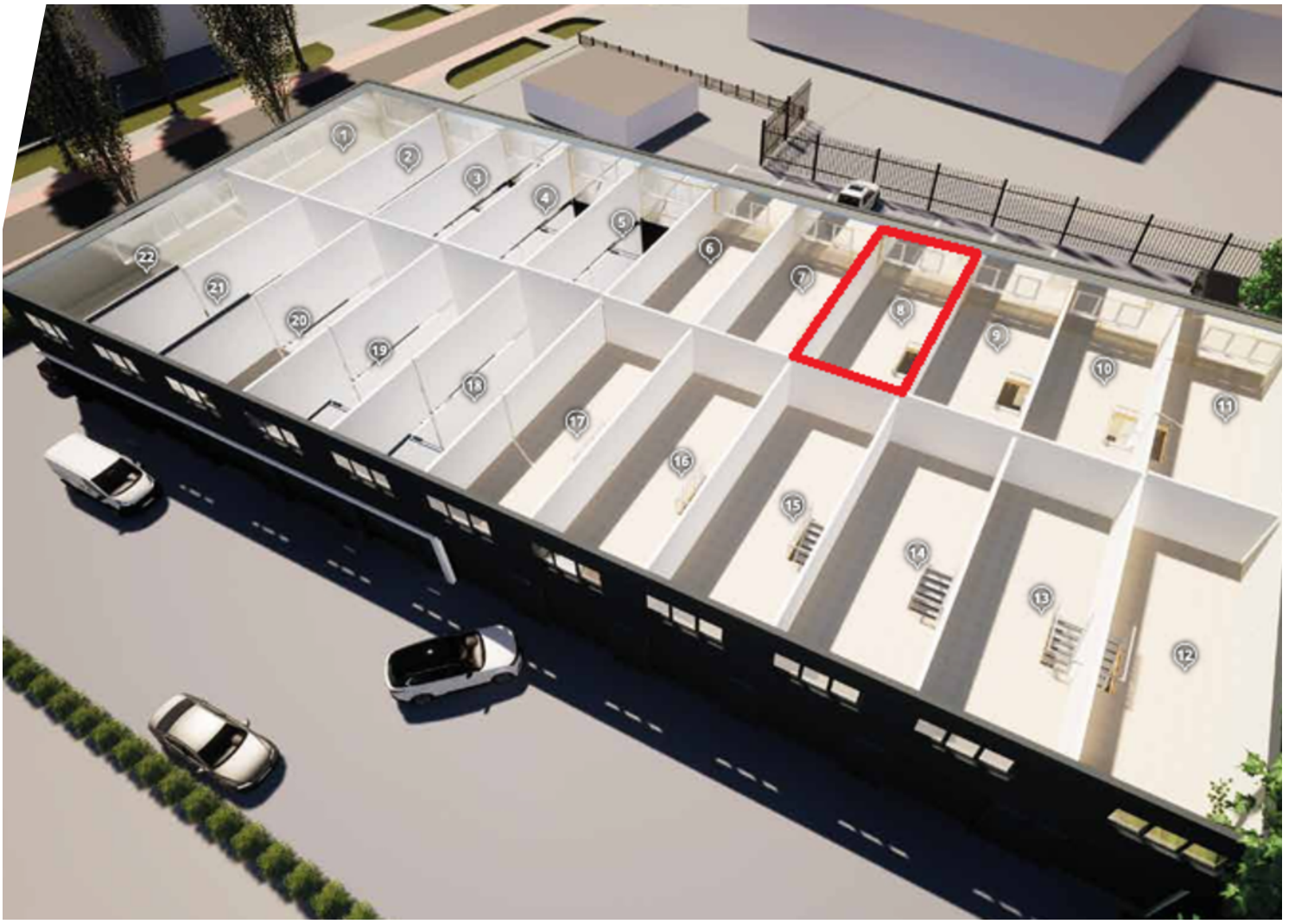

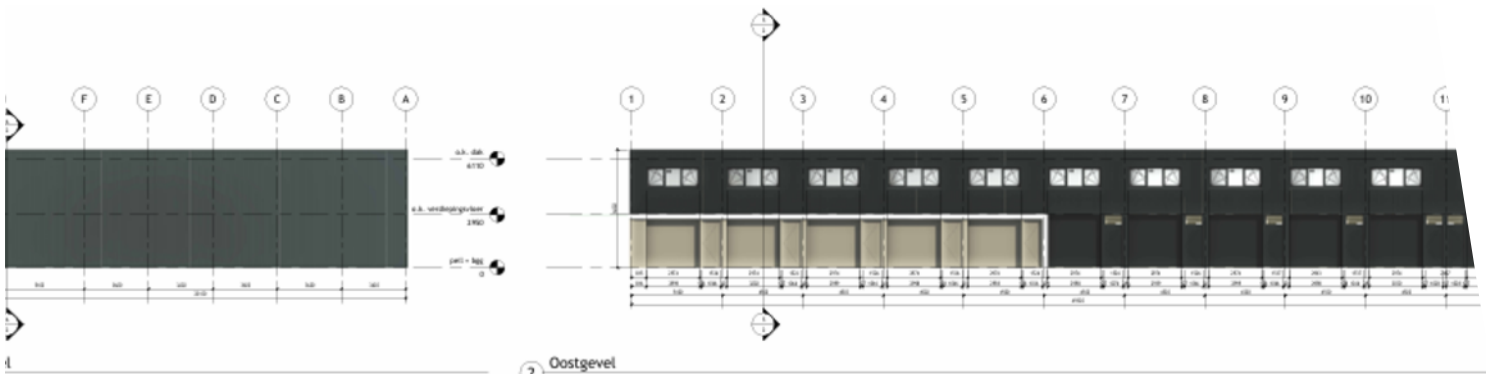

2 Oostgevel
1 : 100

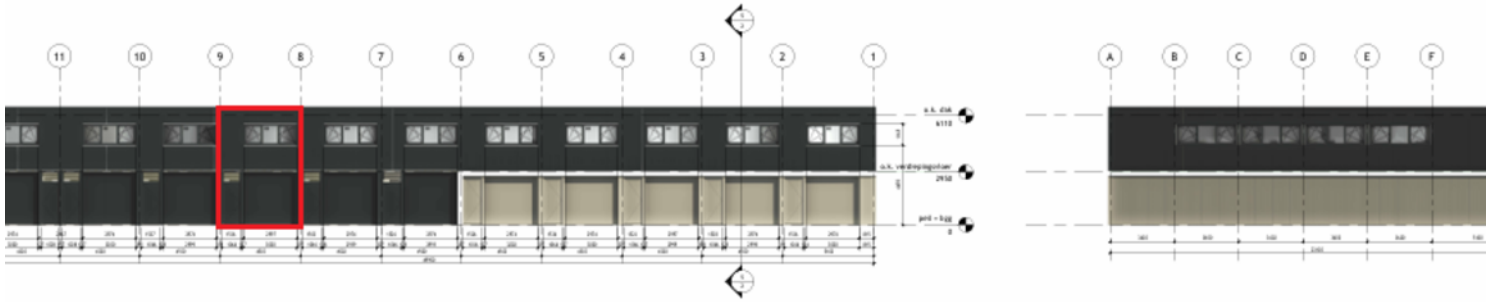

4 Zuidgevel
1 : 100

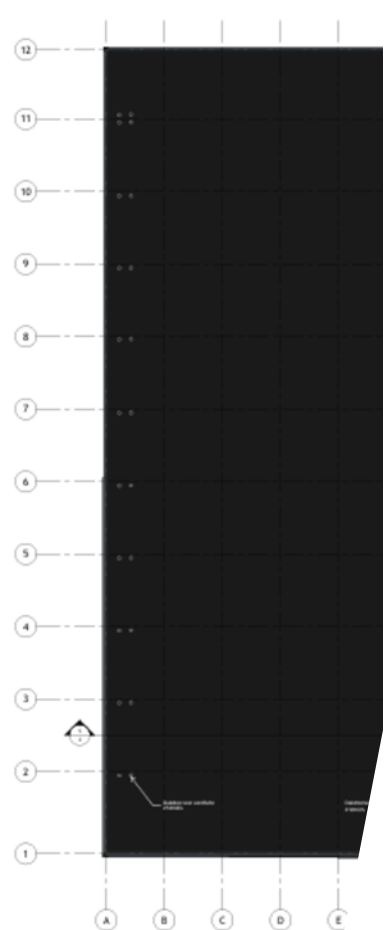
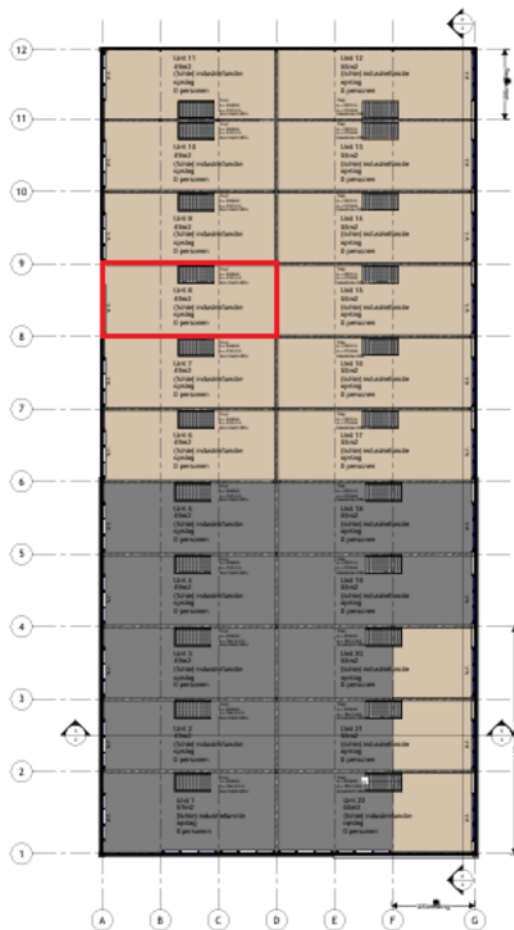
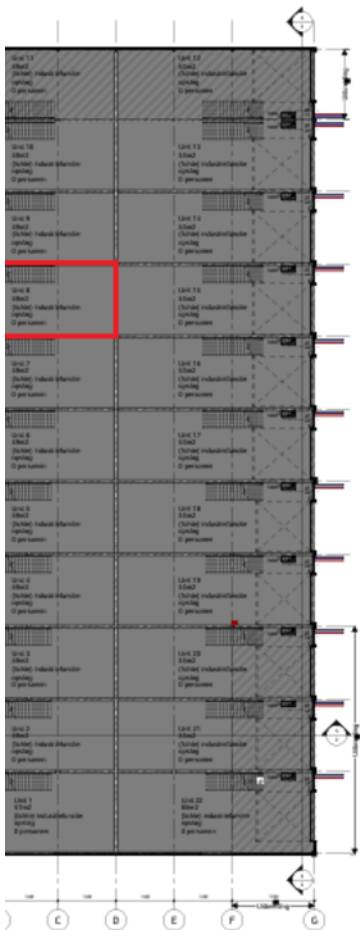
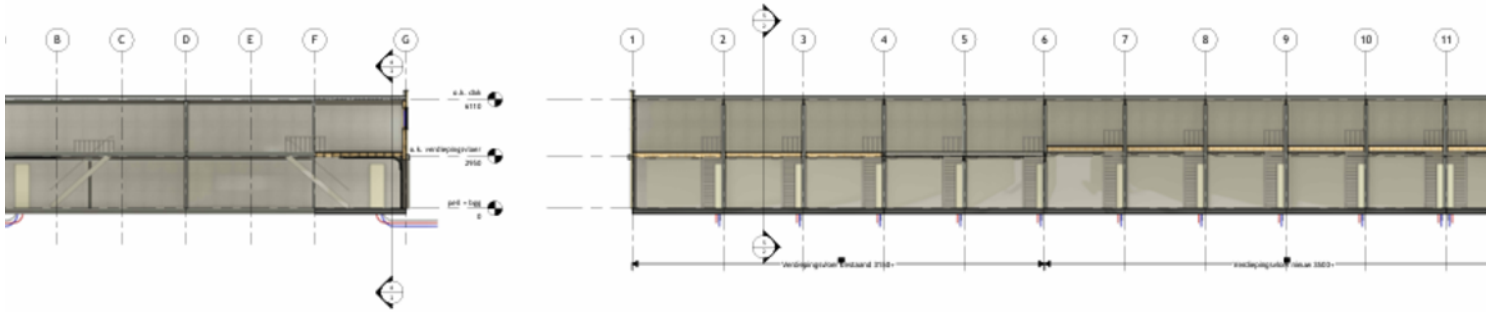

Plattegrond

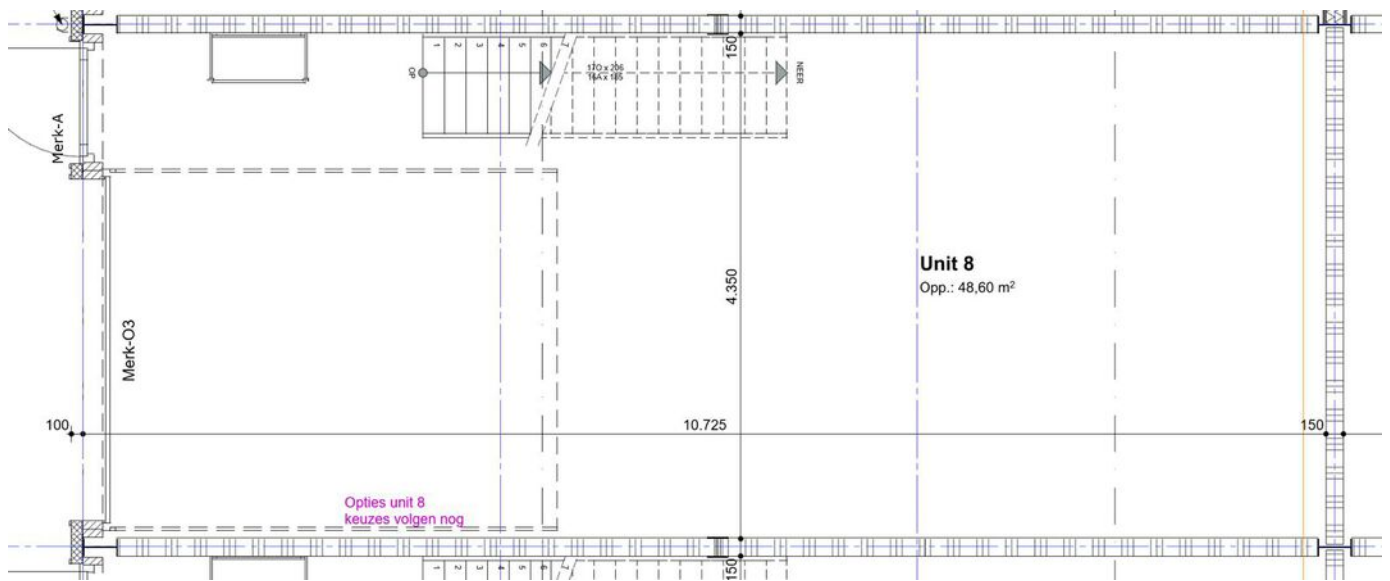

Plattegrond

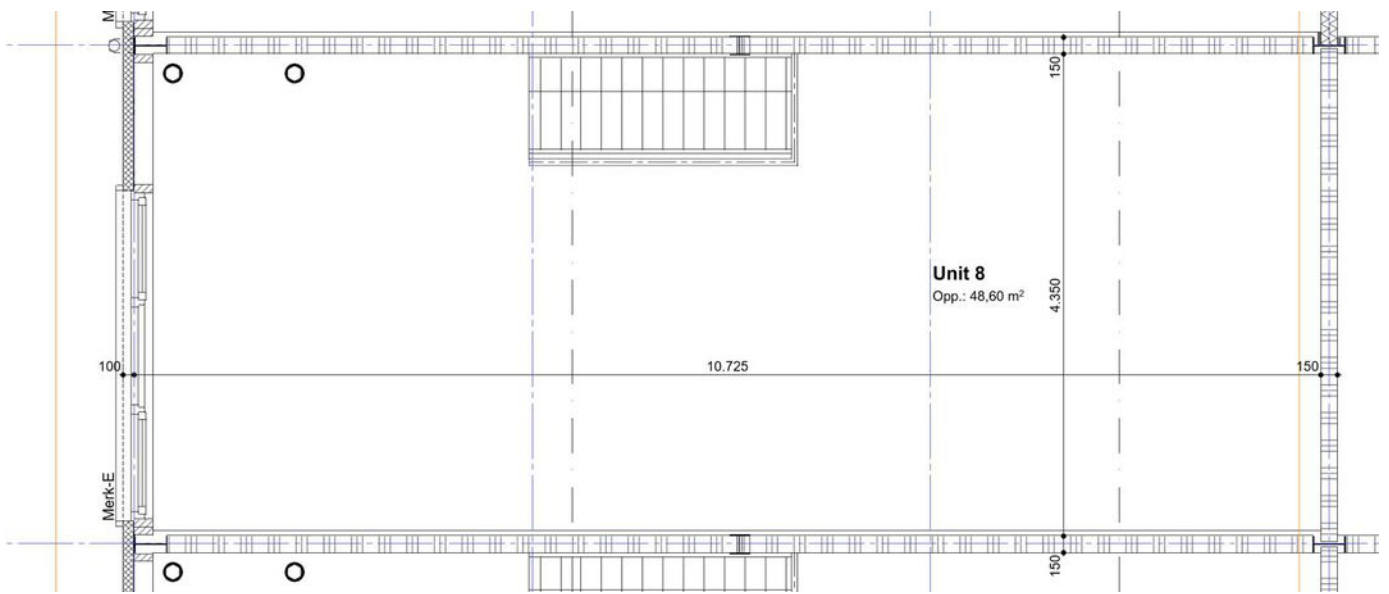

Kadastrale kaart

Kadastrale kaart

Uw referentie: ---



12345 Perceelnummer	Deze kaart is noordgericht	Schaal 1: 1000	
25 Huisnummer	Vastgestelde kadastrale grens	Kadastrale gemeente Alkmaar	
— Vastgestelde kadastrale grens	Voorlopige kadastrale grens	Sectie M	
— Voorlopige kadastrale grens	Administratieve kadastrale grens	Perceel 1194	
— Administratieve kadastrale grens	Bebouwing		
— Bebouwing			

Voor een eensluidend uittreksel, geleverd op 9 oktober 2024
De bewaarder van het kadaster en de openbare registers

Aan dit uittreksel kunnen geen betrouwbare maten worden ontleend.
De Dienst voor het kadaster en de openbare registers behoudt zich de intellectuele eigendomsrechten voor, waaronder het auteursrecht en het databankenrecht.

Locatie op de kaart

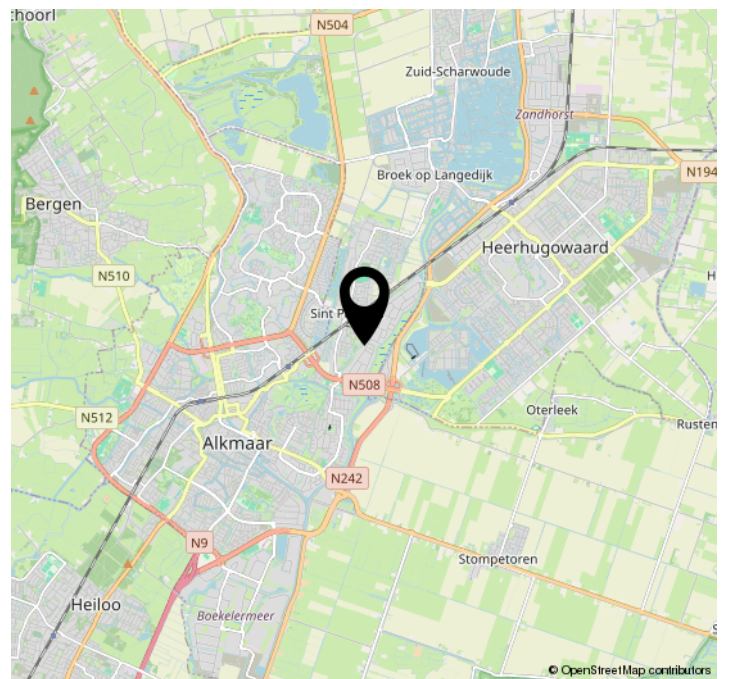
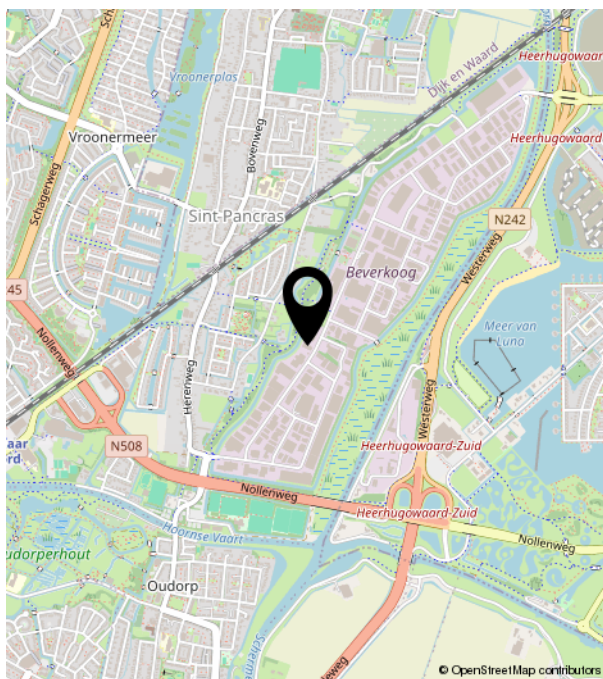
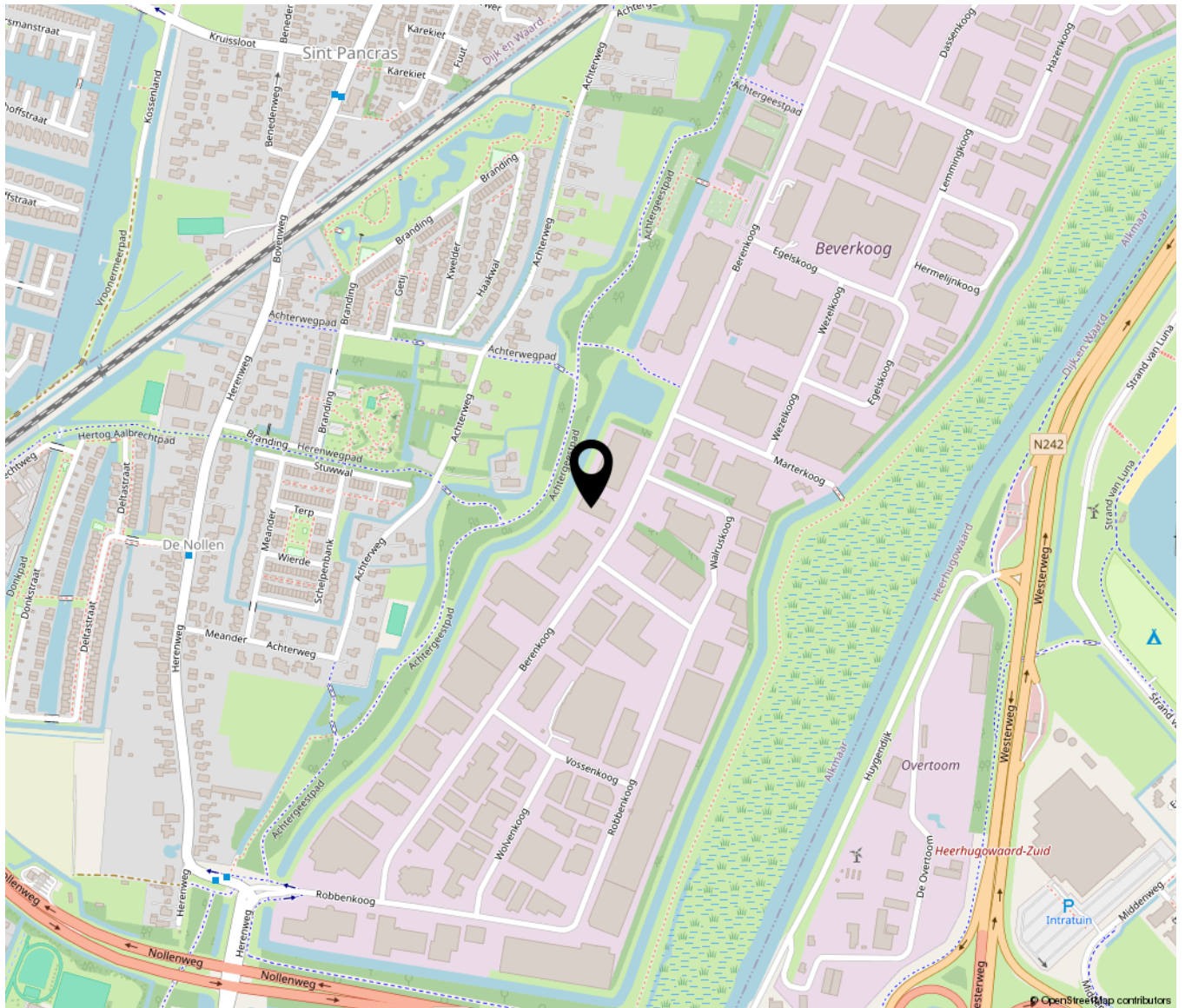



Bakker + Schoon
MAKELAARDIJ

Dorpsstraat 573 | 1723 HB Noord-Scharwoude
(0226) 343455 | info@bakkerschoon.nl | www.bakkerschoon.nl