

PRINS HENDRIK

PRINS HENDRIKKADE 170 - 1
AMSTERDAM

Introductie
TOM HUBER

3

Prins Hendrik
PRINS HENDRIKKADE 170-1

5

Kenmerken
OVERZICHT

19

Plattegronden
INDELING

27

Buurtgids
HOTSPOTS

33

Overige bepalingen
HUUR

39

Over Broersma Werken

TOM HUBER

Broersma Werken. De bedrijfsmakelaar van Amsterdam die van werken een beleving maakt. Wij verbinden de unieke wensen van onze opdrachtgevers met de juiste objecten in de stad, en dat doen we al meer dan 20 jaar. De specialist in elegante werkbelevingen.

De juiste ruimte biedt meer dan alleen het juiste aantal vierkante meters. Of je nu een werkplek zoekt die wortels geeft aan de identiteit van je bedrijf of een investering wilt doen die in de toekomst naar je toekomst: Broersma luistert, adviseert en anticipeert op het vinden van de juiste panden, vaak nog voordat ze op de markt zijn. Van een industriële tramremise tot een moderne kantoortoren, van aan- en verkoop tot huur en verhuur: Broersma begeleidt het hele proces. Samen creëren we de werkbeleving waarbinnen elke onderneming kan floreren.

Broersma brengt de potentie van een ruimte tot leven. We onthullen de elegantie en verwoorden de verbeelding. Esthetisch, bouwkundig, technisch, juridisch en fiscaal kennen wij de nuances. Om vervolgens vanuit expertise op alle fronten tot een optimaal resultaat te komen. Daar gaan we voor. Elke keer opnieuw.



Tom Huber

Mobiel: +31(0)6 22 59 14 77

tom@broersma.nl



PRINS
HENDRIK



Prins Hendrik

PRINS HENDRIKKADE 170-1

In dit monumentale kantoorpand in het centrum van Amsterdam, met uitzicht op Het Scheepvaartmuseum, is een ruimte beschikbaar van circa 63 m². Dit is inclusief een aandeel in de algemene ruimten en een berging in het souterrain.

De kantoorruimte op de eerste verdieping is verdeeld over een voor- en een achterkamer. Kenmerkend aan de ruimte is het karakteristieke balkenplafond. Samen met de grote ramen met roeden geeft dit de ruimte veel karakter. In het monumentale kantoorpand is veel daglichttoetreding. De moderne strakke witte wanden geven het geheel een smaakvolle uitstraling. Het is een elegante combinatie van 'nieuwe' en de 'oude' authentieke elementen.









Gebouw

HISTORIE

Het monument is gebouwd in 1850 en kenmerkt zich door de gevel onder de rechte lijst.

De Prins Hendrikkade heeft sinds 1879 deze naam. De straat werd toen vernoemd naar de jongste zoon van Koning Willem II (de broer van Koning Willem III). De Prins Hendrikkade is vanouds de plaats waar de schepen aanlegden en daarom was het een middelpunt van de handel in Amsterdam.

Buitenruimte

Er is een royaal gemeenschappelijk dakterras.







Omgeving

NIEUWMARKT/LASTAGE

Buurt + hotspots

De kantoorruimte ligt aan de oostkant van het centrum van Amsterdam en aan de voet van de IJtunnel. In de nabije omgeving zijn het Scheepvaartmuseum, de Nieuwmarkt en het Centraal Station gelegen. De kantoorruimte heeft vrij uitzicht over het Oosterdokseiland en het IJ. In de directe omgeving bevinden zich diverse hotels zoals Grand Hotel Amrâth Amsterdam en The Hendrick's Hotel evenals diverse winkels, cafés en restaurants. Aanbevolen restaurants in de omgeving zijn NEMO Museumrestaurant, Restaurant Entrepot, Kanteen 25 en Bloem Eten & Drinken of de op fietsafstand gelegen Brouwerij 't IJ – Proeflokaal de Molen.

Bereikbaarheid

De kantoorruimte is zowel met eigen vervoer, vanaf de Ringweg A-10 via de IJ-tunnel en de centrumring S-100, als per openbaar vervoer uitstekend bereikbaar. Het Centraal Station is op loopafstand gelegen en diverse buslijnen hebben een halte op de Prins Hendrikkade. Dit betreft zowel stadsvervoer als buslijnen uit de regio.

Parkeergelegenheid

Parkeren is mogelijk op de openbare weg middels betaling of een vergunningensysteem. Informatie over voorwaarden en mogelijkheden voor verkrijging van een (bedrijfs-) vergunning en eventuele wachttijd is op te vragen via de gemeente Amsterdam.



172

172

171

171

170





KENMERKEN

Oppervlakte

De totale oppervlakte bedraagt 63,19 m²* VVO kantoorruimte en is als volgt verdeeld:

- Eerste verdieping: 52,82 m² kantoorruimte
- Souterrain: 4,48 m² opslagruimte

*Dit metrage is inclusief een aandeel in de algemene ruimten van 5,89 m².

Er is tevens een gemeenschappelijk dakterras aanwezig.

Opleveringsniveau

De kantoorruimte wordt opgeleverd met onder andere de volgende voorzieningen:

- representatieve entree
- lift
- centrale verwarming middels radiatoren
- gestuukte wanden en (balken)plafonds
- pantry
- toiletruimte
- videofooninstallatie
- gemeenschappelijk dakterras
- berging

Huurprijs

€ 1.800,- per maand.

Servicekosten

€ 91,67 per maand te vermeerderen met omzetbelasting.

Bestemming

Publiek-/privaatrechtelijk is de bestemming kantoorruimte van toepassing.

Monumentale status

Rijksmonument.

Energielabelklasse

Niet van toepassing. Wegens monumentale status niet labelplichtig.

Betalingsverplichting

Per kwartaal bij vooruitbetaling te voldoen.

Huurtermijn

Vijf jaar met aansluitende verlengingsperioden van vijf jaar.

Huuringangsdatum

In nader overleg.

Zekerheidsstelling

Huurder dient een waarborgsom/bankgarantie (model ROZ) te stellen ter grootte van tenminste drie maanden huur en servicekosten, beide te vermeerderen met btw.

Huurvoorwaarden

Op basis van de Modelhuurovereenkomst kantoorruimte en andere bedrijfsruimte in de zin van artikel 7:230a BW, zoals opgesteld door de Raad voor Onroerende Zaken (R.O.Z. model februari 2015), met de bijbehorende algemene bepalingen, eventueel door verhuurder aan te vullen met bijzondere bepalingen.

Btw-plicht

Huurder verklaart dat hij voor tenminste 90% met omzetbelasting belaste prestaties verricht. Indien huurder op enig moment niet meer aan dit criterium voldoet, zal er van rechtswege sprake zijn van omzetbelasting vrijgestelde verhuur. Alsdan wordt de overeengekomen kale huurprijs, exclusief omzetbelasting, zodanig verhoogd dat het voor verhuurder ontstane financiële nadeel volledig door huurder wordt gecompenseerd.









PLATTEGRONDEN

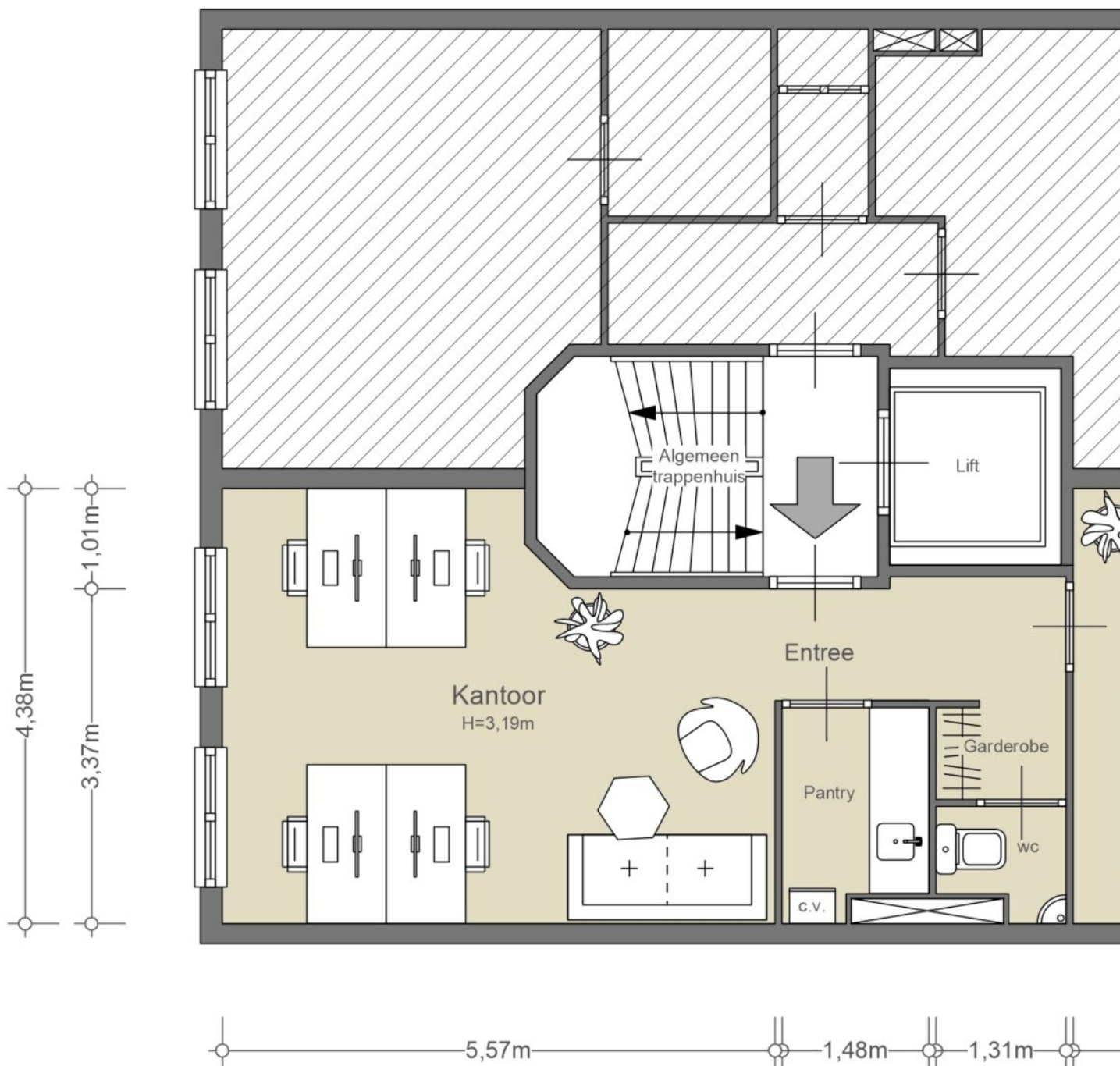

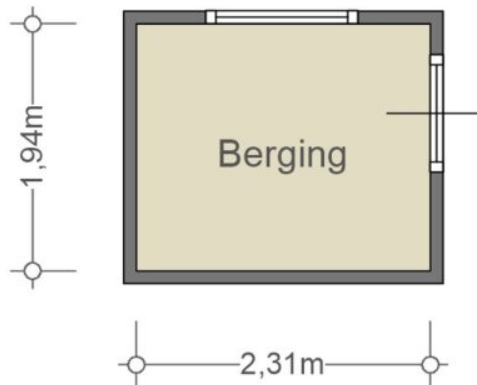
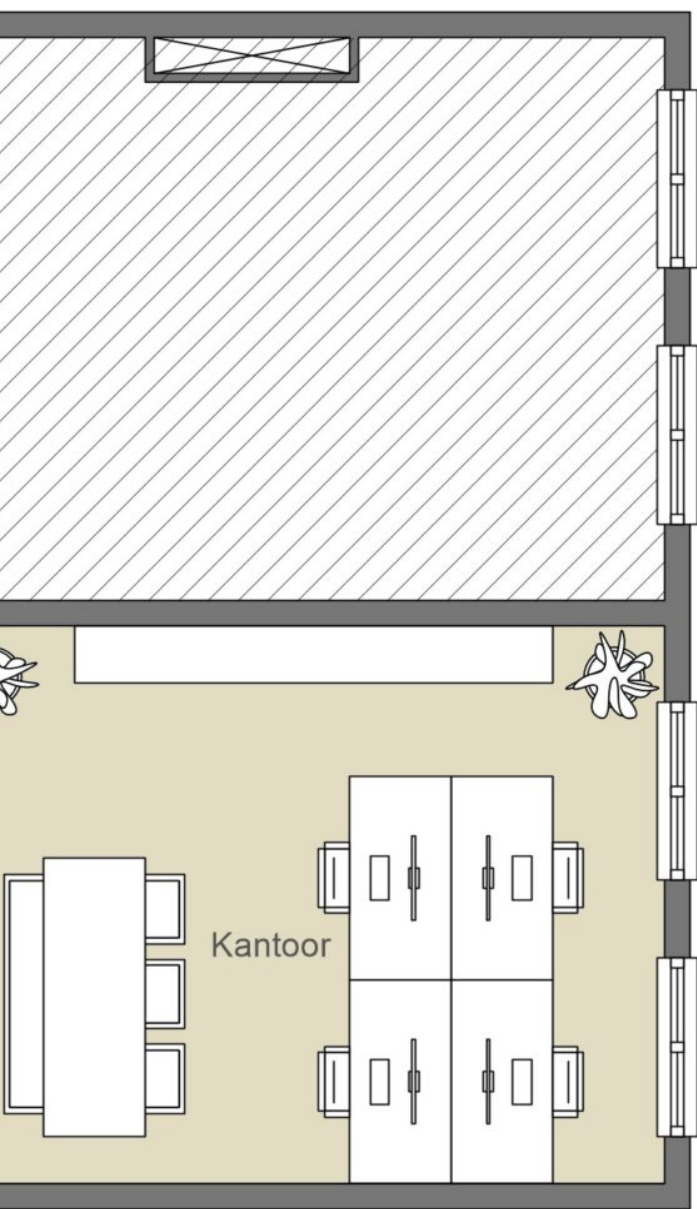

1^e VERDIEPING

NEN2580

(excl. dragende wanden)

Verhuurbare vloeroppervlakte

ca. 57,3 m²

Bruto vloeroppervlakte

ca. 66,0 m²

De op de tekening aangegeven maten zijn circa-maten, onder voorbehoud van drukfouten.

Indeling, maatvoering en oppervlakte conform opgave derden.

WWW.FORMWISE.NL

5,69m

4,38m







BUURTGIDS

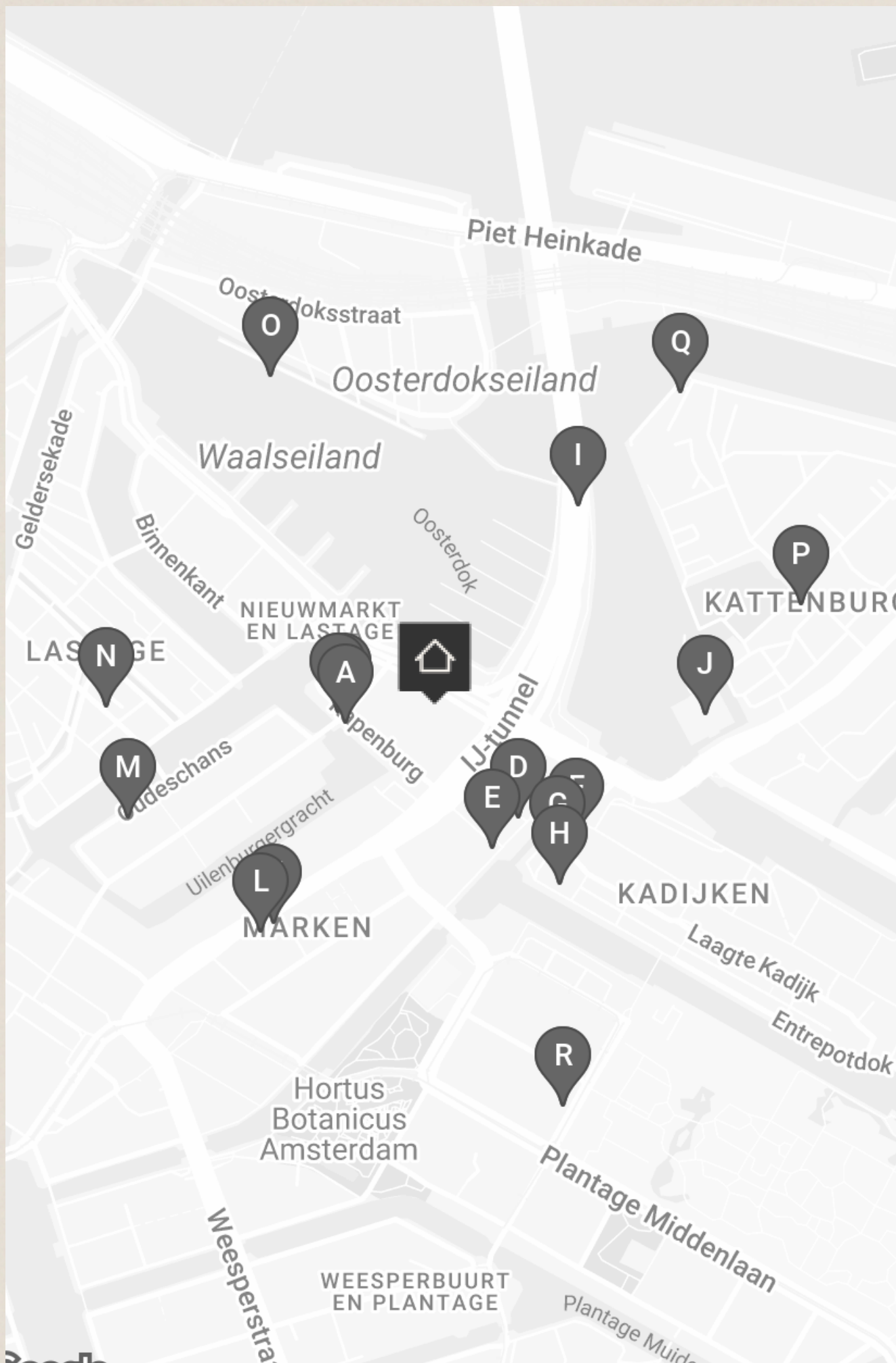

A **Restaurant R21**
Peperstraat 23,
1011 TJ Amsterdam

Chef Orlando David (werkte voorheen o.a. voor Oud Sluis van Sergio Herman ***) opende in de Peperstraat tegenover Gebr Hartering een fine dining restaurant.

B **Hiding in Plain Sight**
Rapenburg 18,
1011 TX Amsterdam

Voor Hiding in Plain Sight moet je even op je fiets vanuit het centrum. Naast de IJtunnel ligt deze knusse cocktailbar waar je unieke cocktails kunt zippen vanaf je barkruk of vanaf luie stoelen op de bovenverdieping.

C **Gebroeders Hartering**
Peperstraat 10,
1011 TL Amsterdam

De naam zegt het al: Gebroeders Hartering zijn precies wat er staat, twee broers die koken en 's avonds eet je wat de pot schaft.

D **Café Scharrebier**
Rapenburgerplein 1,
1011 VA Amsterdam

Café Scharrebier is een erkend proeflokaal van Brandbieren en lid van de Amsterdamse Brandslang. Maak kennis met het unieke karakter van elk van de Brand bieren in ons Brand Proeflokaal.

E **Café de Druif**
Rapenburgerplein 83,
1011 VJ Amsterdam

Café de Druif is een van de oudste proeflokalen in Amsterdam. Tijdens de Gouden Eeuw kregen hier matrozen druiven als cadeau en zo is het aan zijn naam gekomen. Tegenwoordig is het een ontmoetingsplek voor veel stamgasten.

F **A Tavola**
Kadijksplein 9,
1018 AC Amsterdam

Italiaanse keuken met gerechten gebaseerd op klassieke familierecepten. De wortels van A Tavola liggen in Palomonte, een klein dorpje in de provincie Salerno, een vruchtbaar gebied doordat het op vulkanische grond ligt.

G **Sotto Pizza**
Kadijksplein 4,
1018 AB Amsterdam

Sotto Pizza is één van de top 10 Italiaanse restaurants in Amsterdam. Het restaurant opende haar deuren in 2021, maar is sindsdien een begrip onder de pizza-liefhebbers.

H **Restaurant Entrepot**
Entrepotdok 8,
1018 AD Amsterdam

Dit restaurant zit, (verrassend genoeg) gevestigd op het Entrepotdok. Een van de mooiste stukjes Amsterdam, prachtige grachten maar haast onaangeraakt door toeristen.

I **Nemo**
Oosterdok 2,
1011 VX Amsterdam

Museum Nemo is misschien wel het verrassendste en leukste museum dat Amsterdam te bieden heeft. Nemo is een sciencemuseum maar op een hele speelse manier.

J **Scheepvaartmuseum**
Kattenburgerplein 1,
1018 KK Amsterdam

Ontdek de scheepvaart en de maritieme geschiedenis van Nederland in het scheepvaartmuseum.

K **Arclinea**
Valkenburgerstraat 167-A,
1011 MJ Amsterdam

Bij Arclinea Amsterdam helpen ze je graag bij het creëren van je Italiaanse droomkeuken. De keukens behoren door hun professionaliteit, klasse en tijdloosheid tot de absolute top van het keukendesign.

L **Baden baden**
Valkenburgerstraat 201A,
1011 MJ Amsterdam

Baden Baden Interior is een badkamer- en interieurwinkel die in 2000 werd opgericht. De winkel bestaat uit een regelmatig wisselende eclectische mix van meubelen, design, kunst, objecten en accessoires.

M **Van Zoetendaal Photography**
Oudeschans 67,
1011 KW Amsterdam

Van Zoetendaal Photography is voornamelijk actief in de internationale hedendaagse fotografie, met het samenstellen van tentoonstellingen in musea, als galerie, en ook met het uitgeven van verschillende fotoboeken.

N **Black Gold Amsterdam**
Korte Koningsstraat 13 H,
1011 EX Amsterdam

Black Gold Amsterdam ligt midden in de stad en is een onafhankelijke vinyl- en speciaalkoffiewinkel. Er hangt een relaxed sfeertje waar je kunt neuzen tussen de lp-planten, maar waar ook goede koffie wordt geserveerd.

O **Sea Palace Restaurant**
Oosterdokskade 8,
1011 AE Amsterdam

Bij het Sea Palace Restaurant kan je genieten op het water in het centrum van Amsterdam. Het restaurant is het grootste drijvende restaurant van Europa.

P **Pension Homeland**
Kattenburgerstraat 5,
1018 JA Amsterdam

Pension Homeland biedt niet alleen een heerlijke overnachtingsplek in het centrum, maar ook verrukkelijk eten. Chef Jerrey staat bekend om zijn zelfgemaakte charcuterie, zoals salami's.

Q **Scheepskameel**
Kattenburgerstraat 5,
1018 JA Amsterdam

Op het voormalige marineterrein, in een fantastisch gebouw, is dit goede restaurant gevestigd. In de zomer zit je hier heerlijk aan het water. Ze wisselen de kaart regelmatig waardoor je altijd voor nieuwe verassingen staat.

R **Borrl Kitchen Deli**
Plantage Kerklaan 41,
1018 CV Amsterdam

Het team van Borrl Kitchen heeft nu ook Borrl Kitchen Deli waar je restaurantkwaliteit borrelhappen, brood en andere delicatessen kunt halen. Ook leuk: ze hebben ook een goede Borrl Box, allerlei verschillende hapjes voor thuis.



OVERIGE BEPALINGEN

Voorbehoud Broersma Werken

Deze vrijblijvende informatie is met zorgvuldigheid samengesteld. Voor de juistheid hiervan wordt door Broersma Werken geen aansprakelijkheid aanvaard, noch kan hieraan enig recht worden ontleend.

Deze informatie is niet bedoeld als aanbod. Door aanvaarding van de vermelde condities of het uitbrengen van een, daarvan al dan niet afwijkend, aanbod worden Broersma Werken noch haar opdrachtgevers op enige wijze gebonden, ook niet tot het doen van enig tegenbod. Broersma Werken treedt uitdrukkelijk slechts op als adviseur van haar opdrachtgever en niet als gevolmachtigde namens haar. Voorts geldt dat tussen partijen eerst juridisch binding kan ontstaan nadat definitieve overeenstemming is bereikt ter zake van al hetgeen zij met elkaar beogen te regelen en deze overeenstemming bovendien is vastgelegd in een schriftelijke en namens beide partijen rechtsgeldig ondertekende overeenkomst, waarbij artikel 3:39 BW overeenkomstige toepassing vindt.

Broersma Werken is een besloten vennootschap, ingeschreven bij de Kamer van Koophandel onder nummer 34121232. Broersma Werken verleent al haar diensten op grond van de Algemene Voorwaarden NVM voor professionele opdrachtgevers Versie februari 2023. De algemene voorwaarden zijn van toepassing op alle opdrachten die aan haar zijn of worden verstrekt en/of op de levering van al haar diensten en producten aan wie dan ook. De algemene voorwaarden worden op verzoek toegezonden en zijn tevens te downloaden op broersma.nl. De aansprakelijkheid van Broersma Werken is in alle omstandigheden en jegens eenieder beperkt tot het bedrag dat door de beroepsaansprakelijkheidsverzekering van Broersma Werken in het desbetreffende geval wordt uitgekeerd.

Toelichtingsclausule NEN2580

De Meetinstructie is gebaseerd op de NEN2580. De Meetinstructie is bedoeld om een meer eenduidige manier van meten toe te passen voor het geven van een indicatie van de (bruto vloer- /verhuurbaar vloer-/gebruiks-) oppervlakte. De Meetinstructie sluit verschillen in meetuitkomsten niet volledig uit, door bijvoorbeeld interpretatieverschillen, afrondingen of beperkingen bij het uitvoeren van de meting.

Broersma.
Elegant in werken
en wonen.

Koningslaan 14
1075 AC Amsterdam

Broersma Werken
+31 (0)20 305 97 97
werken@broersma.nl

BROERSMA.NL