

## Delftechpark 37 (2628 XJ) A te Delft

Representatieve kantoorruimte

Gelegen op het moderne  
bedrijvenpark Delftechpark



Ca. 482 m<sup>2</sup> kantoorruimte  
units vanaf ca. 194 m<sup>2</sup>

**HUURPRIJS** vanaf € 135,00 per m<sup>2</sup> per jaar  
exclusief BTW en servicekosten





# Omschrijving

## Algemeen

Het Delftechpark is gelegen naast de TU Delft en kenmerkt zich door de moderne uitstraling.

## Kadastrale aanduiding

Gemeente Delft, Sectie K, Nr. 2783.

## Indeling

Unit 0.10: ca. 189 m<sup>2</sup> v.v.o. kantoorruimte gelegen op de begane grond;

Unit 0.11: ca. 198 m<sup>2</sup> v.v.o. kantoorruimte gelegen op de begane grond;

Unit 2.2: ca. 90 m<sup>2</sup> v.v.o. kantoorruimte gelegen op de tweede verdieping, deze unit wordt opnieuw ingemeten.

## Parkeren

Voor de verhuur zijn 20 parkeerplaatsen voor verhuur beschikbaar.

## Voorzieningen

Het object zal worden opgeleverd met onder andere de navolgende voorzieningen:

- Voordeur met toegangssysteem;
- Centrale afgesloten entree op de begane grond;
- Lift en trappenhuis;
- Toiletgroepen;
- Nette pantry;
- Vloerafwerking;
- Plafondafwerking met verlichtingsarmaturen;
- Serverruimte met dubbele airco-unit;
- Data-aansluiting in alle ruimtes aanwezig;
- Parkeerterrein met slagboom;
- Mogelijkheid voor laadpaal/palen voor opladen elektrische auto's.

# Vervolg omschrijving

## Huurprijs

Kantoorruimte:  
Vanaf € 135,00 per m<sup>2</sup> per jaar, exclusief BTW en servicekosten.

Parkeerplaatsen:  
€ 850,00 per plaats per jaar, exclusief BTW.

## Huurprijsaanpassing

Jaarlijks, voor het eerst één jaar na datum huuringang, op basis van de wijziging van het prijsindexcijfer volgens de consumentenprijsindex (CPI) reeks CPI-Alle Huishoudens (2015=100), gepubliceerd door het Centraal Bureau voor de Statistiek (CBS).

## Huurtermijn

Vijf jaar met verlengingsperioden van vijf jaar.

## Omzetbelasting

Over de huurprijs zal BTW in rekening worden gebracht. Indien BTW niet in rekening kan worden gebracht, geldt een nader te bepalen opslag op bovengenoemde huurprijs.

## Bijkomende kosten

Bovenop en gelijktijdig met de periodiek verschuldigde huurprijs zal door verhuurder een, nader te bepalen, verrekenbaar voorschot worden berekend voor de levering van diverse leveringen en diensten

De servicekosten worden geheven op basis van jaarlijkse nacalculatie.

## Zekerheidsstelling

Een bankgarantie ter grootte van een betalingsverplichting van drie maanden, inclusief servicekosten en BTW.

## Betalingswijze

De huurpenningen, servicekosten en BTW dienen te worden voldaan bij vooruitbetaling per kalendermaand of per kalenderkwartaal.

## Datum van oplevering

In overleg

## Wijze van oplevering

In huidige staat.

## Energielabel

Het object heeft een energielabel A+ en is geldig tot 11 maart 2035.

## Huurovereenkomst

De huurovereenkomst zal op basis van het standaard model van de Raad van Onroerende Zaken (ROZ) met bijbehorende Algemene Bepalingen, gedeponereerd en ingeschreven bij de griffie van de rechtbank te 's-Gravenhage, worden opgemaakt.

## Disclaimer

Nadrukkelijk zij vermeld dat deze vrijblijvende informatieverstrekking niet als een aanbieding of offerte mag worden beschouwd. Aan deze gegevens kunnen geen rechten worden ontleend.



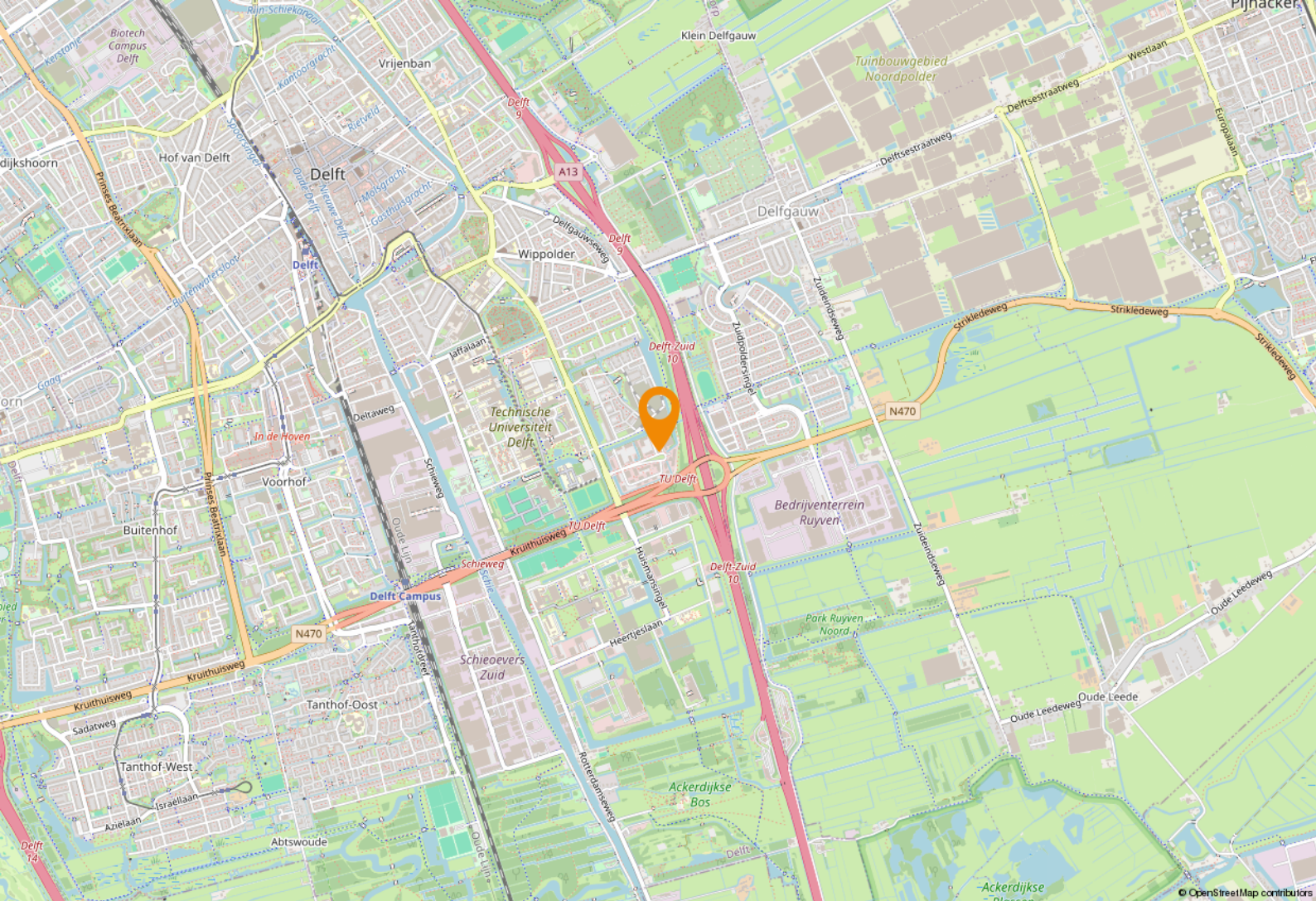

# Locatie

## Bereikbaarheid

Uitstekend bereikbaar via openbaar vervoer (station Delft-zuid of de Bus) en per eigen vervoer. Het Delftechpark bevindt zich op enkele minuten rijden van de autosnelweg A13.

Een tijdloos kantorenpark van een zeer hoogwaardig niveau. Bijzondere faciliteiten, uitstekend parkeren en een optimale bereikbaarheid maken van het Delftechpark een unieke plek om zowel nationaal als internationaal zaken te doen.



# Bestemmingsplan

Bij de gemeente Delft valt de onroerende zaak in het bestemmingsplan: 'TU Midden en Noord' vastgesteld bij Raadsbesluit van 25 april 2013.

Op grond van artikel 3 van dit bestemmingsplan is de enkelbestemming van de locatie: 'Bedrijventerrein' met als dubbelbestemming 'Waarde - Archeologie - 1' en 'functieaanduiding tot en met categorie 3.1'.

De voor 'Bedrijventerrein' aangewezen gronden zijn bestemd voor:

- a. kennisintensieve bedrijven;
- b. bijbehorende voorzieningen voor zover ten dienste van de kennisintensieve bedrijven;
- c. nutsvoorzieningen;
- d. een cateringservice, restaurant, vergader- en congressalen ter plaatse van de aanduiding 'specifieke vorm van bedrijventerrein - cateringservice'.

Bron: [www.omgevingswet.nl](http://www.omgevingswet.nl)





















# Plattegrond begane grond

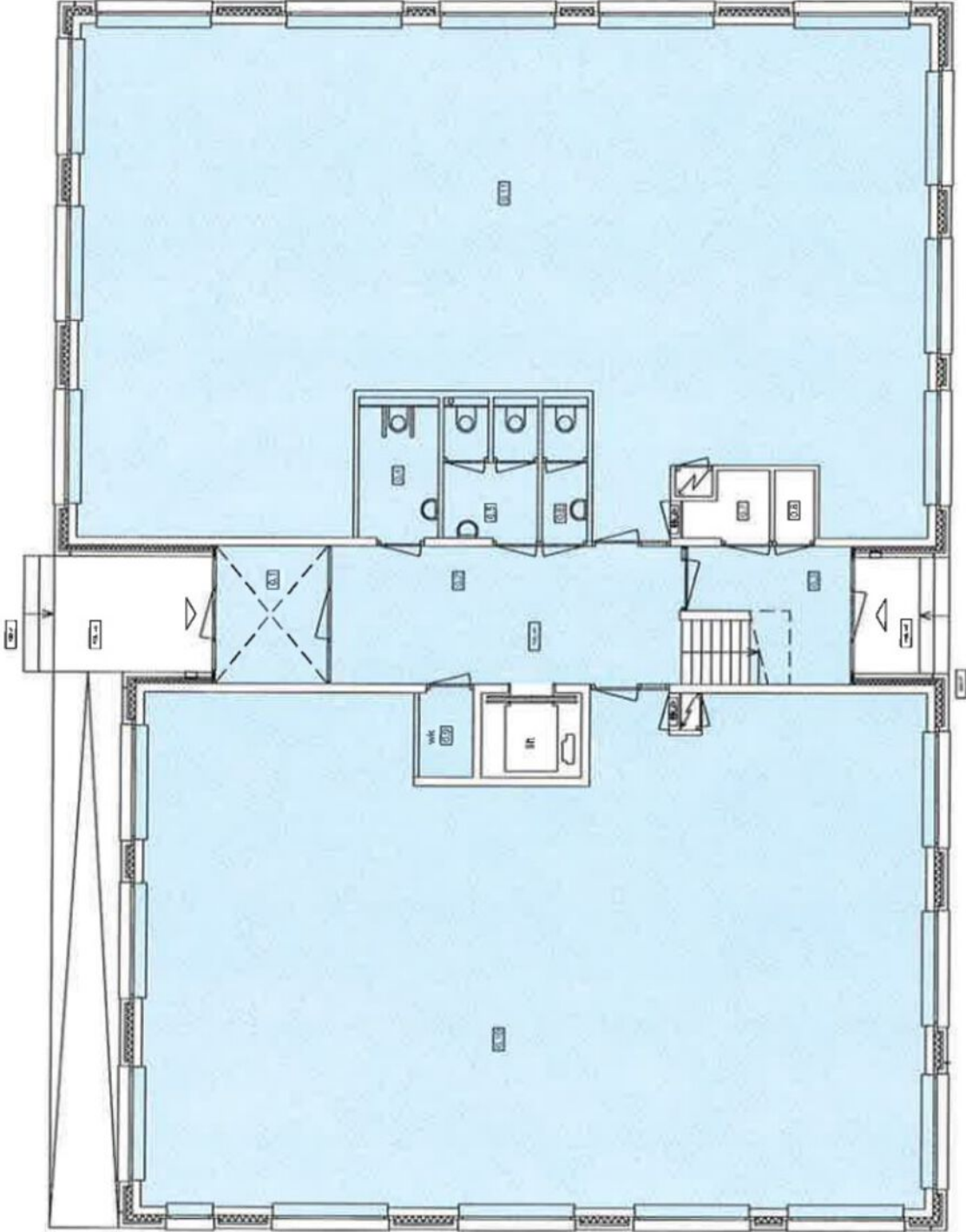



# Plattegrond 2e verdieping

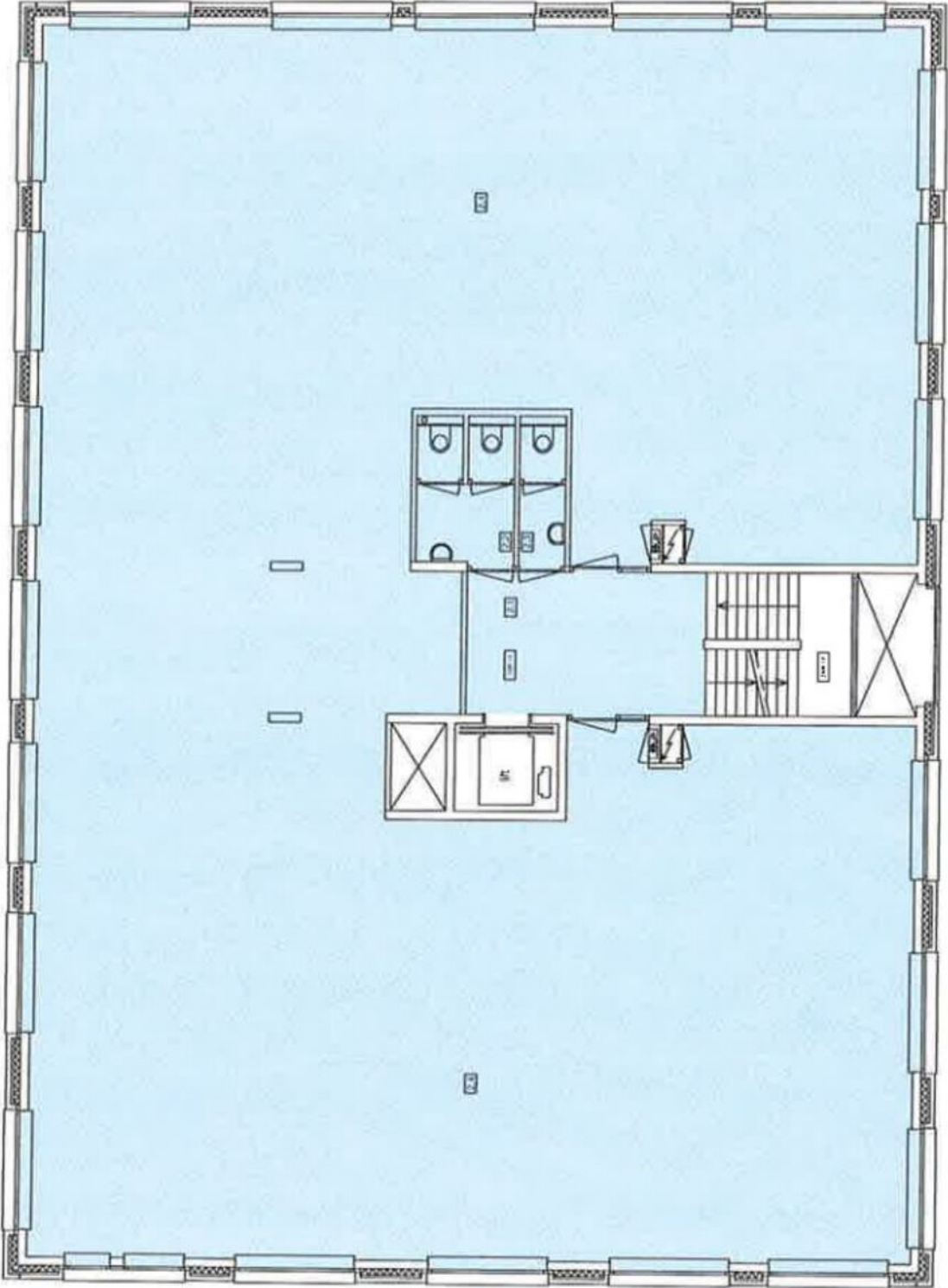



# Een passende huisvesting voor uw bedrijf? Onze specialisten staan klaar om te helpen!



**Nils van den Berg**  
Vastgoedadviseur  
Kantoren  
Tel: 088 424 0 116



**Niels Loenen**  
Vastgoedadviseur  
Kantoren  
Tel: 088 424 0 145



**Chantal van der Bij**  
Vastgoedadviseur  
Kantoren  
Tel: 088 424 0 202



**Ted Rommelse**  
Directeur - Vennoot  
Register Makelaar en Taxateur o.z.  
Tel: 088 424 0 171



**Dante van Steen**  
Vastgoedadviseur  
Kantoren  
Tel: 088 424 0 160



**Ilona van Kooten**  
Commercieel Medewerker  
Binnendienst  
Tel: 088 424 0 117

## Waarom Ooms Makelaars?

- ✓ Snel, proactief en ondernemend
- ✓ Sterk team met altijd één helder aanspreekpunt
- ✓ Thuis in de markt, de regio en bij instanties
- ✓ Uw uitdaging is onze uitdaging
- ✓ NVM Business Makelaar
- ✓ Vastgoedcert gecertificeerd



Maaskade 113, 3071 NJ Rotterdam

Informatie aanvragen of bezichtiging plannen? Bel: 010 - 424 8 888



# 50 Vestigingen

Wij zijn partner in Dynamis, een netwerk van 13 nauw samenwerkende makelaarskantoren. Met 50 partnervestigingen beschikt Dynamis over een landelijke dekking.

- 1 Regionale kennis
- 2 Landelijke dekking
- 3 Uniforme werkwijze



## Ooms Makelaars Bedrijfshuisvesting B.V.

Maaskade 113, 3071 NJ Rotterdam

010 424 88 88

[bog@ooms.com](mailto:bog@ooms.com)

## Ooms Drechtsteden Bedrijfshuisvesting B.V.

Johan de Wittstraat 40, 3311 KJ Dordrecht

078 614 43 33

[drechtsteden@ooms.com](mailto:drechtsteden@ooms.com)



**Ooms.com**  
Makelaars



# Zakelijke verzekeringen

Ben je zzp'er, eigenaar van een eenmanszaak of directeur-groootaandeelhouder, dan wilt u graag uw onderneming zo goed mogelijk beschermen. Want naast groei en mooie samenwerkingen aangaan, kan er ook wat misgaan. Zo kunt u aansprakelijk worden gesteld door een klant of kunt u in conflict raken met een leverancier.

Het gaat niet alleen om de 'normale' gevaren die voor iedereen gelden: brand, diefstal en arbeidsongeschiktheid. Het gaat ook om risico's die specifiek bij een bedrijf spelen. Denk bijvoorbeeld aan bedrijfsaansprakelijkheid, cyber-risico's en personele risico's. Bovendien heeft uw specifieke branche misschien ook zijn eigen risico's zoals mogelijk voorraadverlies of een onderbroken toevoer.

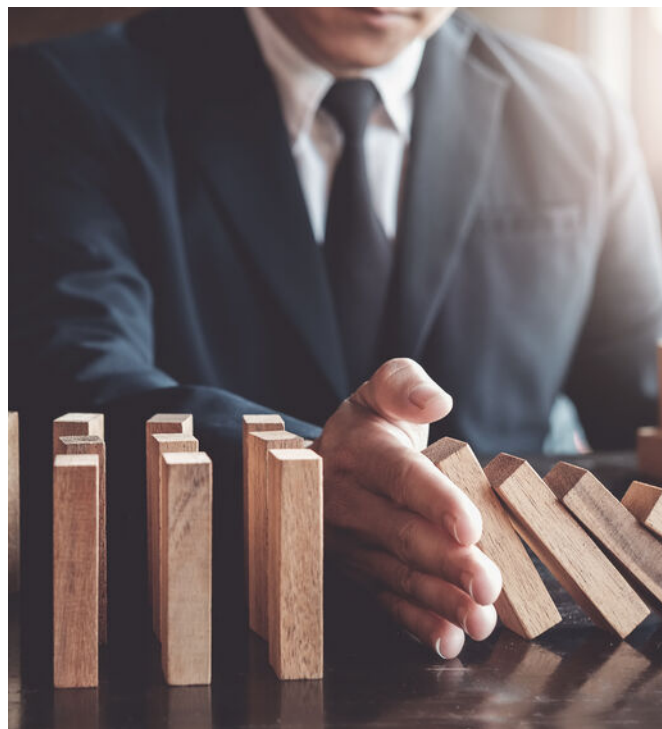

## Welke verzekeringen moet ik afsluiten?

Op basis van uw specifieke situatie zullen wij een inventarisatie maken voor een passende verzekeringsoplossing. De meeste verzekeringen zijn niet verplicht, maar wel handig. Afhankelijk van het risico welke u als ondernemer wel of niet kan/wil dragen inventariseren wij welke verzekeringen wij nodig achten. De meest voorkomende verzekeringen zijn een bedrijfs en/of beroepsaansprakelijkheidsverzekering, een inventarisgoederenverzekering en een arbeidsongeschiktheidsverzekering.



- ✓ We vinden de beste voorwaarden en premies voor uw bedrijf
- ✓ U bent altijd zeker van een kundig advies
- ✓ Een vast aanspreekpunt
- ✓ keuze uit 15+ verzekeraars
- ✓ De eerste afspraak is voor onze rekening





# Een greep uit onze verzekeringen

## Personeel

verzekeringen voor bijvoorbeeld verzuim, ongevallen en aansprakelijkheid

## Persoonlijk

verzekeringen voor arbeidsongeschiktheid en beroepsaansprakelijkheid.

## zaken

verzekeringen van onder meer goederen, inventaris, huurdersbelang, bedrijfsmiddelen, wagenpark, gebouwen, glas en zakenreis.

## Internet

verzekeringen op het gebied van cyberrisico: schade door malware, gijzelingen en imagoschade.



## Uw persoonlijke verzekeringsadviseur

Uw adviseur helpt bij het afsluiten van verzekeringen die passen bij uw bedrijf. Met de zakelijke risicoanalyse worden uw belangrijkste bedrijfsrisico's, ondernemersrisico's, en werkgeversrisico's en bestaande verzekeringen geanalyseerd en beoordeeld. U krijgt zicht op de risico's en welke maatregelen relevant zijn voor uw bedrijf.

U kunt altijd op ons rekenen. Door de nauwe samenwerking met alle verzekeringsmaatschappijen kunnen we snel schakelen. Zo kunt u zich richten op hetgeen waar u goed in bent: **ondernemen**

## Dit kunt u ook verzekeren

### Zakelijke Autoverzekering

Wij bieden 3 verschillende zakelijke autoverzekeringen: WA, WA beperkt casco (Plus) en WA volledig casco (Allrisk). Zo heeft u een verzekering die past bij uw specifieke situatie.

Mocht het nodig zijn krijgt u juridische hulp bij conflicten over de bedrijfsauto. Bijvoorbeeld bij het verhalen van inzittendenverzekering. Persoonlijk letsel aan de bestuurder en passagier zijn verzekerd. Net als schade die ontstaat aan spullen in of aan het voertuig als gevolg van het ongeval. Ook als u niet aansprakelijk bent voor de schade, bent u verzekerd. Wel zo prettig.

Kiest u voor zakelijk rijden in een privéauto, een auto op naam van de zaak of voor zakelijk leasen? Wat het meest gunstig is, hangt van een aantal zaken af. Zoals het aantal kilometers dat u privé rijdt en uw startkapitaal. Samen kunnen we bepalen welke manier van zakelijk rijden het beste bij u past.

Wilt u een afspraak maken of heeft u een vraag?  
Bel met 010 - 424 88 03 of mail naar:  
[verzekeringen@ooms.com](mailto:verzekeringen@ooms.com).