



## De Wringen 10

Dieverbrug

**€ 649.000- K.K.**

# Omschrijving

Op het kleinschalige en goed bereikbare bedrijventerrein in Dieverbrug staat deze FRAAIE EN STIJLVOLLE WONING met KANTOOR-/BEDRIJFSGEDEELTE, ZWEMBAD en TUINHUIS. Het geheel staat op een riante kavel van 1.062 m<sup>2</sup> grond en is voor vele doeleinden geschikt. Bouwjaar 2006. Een ideaal object om comfortabel wonen te combineren met velerlei bedrijfsvoeringen.

Deze geweldige woning met bedrijfsruimte heeft maar liefst 80 zonnepanelen, 2 warmtepompen, is volledig geïsoleerd en heeft een energielabel A. De luxe afgewerkte woning is grotendeels voorzien van vloerverwarming en grenst aan openbaar groen. Hierdoor is er optimale privacy. De representatieve bedrijfsruimte met kantoor- en opslagruimte heeft een uitstekende zicht-locatie aan de voorzijde.

Indeling woning:

entree, toilet, riante living met grote schuifpui en veel grote ramen, luxe open keuken met koelkast, combi-oven, bordenwarmer, 6-pits inductie-kookplaat, wasemkap, vaatwasser en een wijnkast, master-bedroom met luxe badkamer voorzien van inloopdouche, toilet, dubbel wastafelmeubel, ligbad en spiegelverwarming, ruime bijkeuken met doorloop naar de pantry, toilet met fontein, hal met toegang tot het overdekte en verwarmde zwembad (ca 18 m<sup>2</sup>) en het bedrijfs-/kantoorgedeelte voorzien van vloerverwarming en overheaddeur.

Eerste verdieping: overloop met deur naar het dakterras, 2 ruime slaapkamers, sauna (droog & stoom) en de badkamer voorzien van inloopdouche, toilet, wastafelmeubel en vloerverwarming.

Tweede verdieping: via vaste trap bereikbare slaapkamer en een ruime zolder.

Indeling bedrijfsgedeelte (ca. 199 m<sup>2</sup>):

royale entree, royale bedrijfsruimte (kantoor-/opslag/hobby) voorzien van vloerverwarming, toilet met fontein, pantry, inpandige garage voorzien van overheaddeur.

Eerste verdieping bedrijfsgedeelte:

ruime zolder met werk-/hobbyruimte.

De combinatie van dit fraaie woon-/bedrijfsobject met een goede bereikbaarheid en de zichtbare locatie kan als bijzonder worden beschouwd. Door de indeling en woon-/werkcombinatie is dit bijzondere object voor vele doeleinden geschikt.

Bijzonderheden:

- Bedrijfswoning met bedrijfsruimte
- Bestemming: Bedrijventerrein, bedrijfswoning toegestaan.
- Te gebruiken als (ruim) woonhuis met bedrijvigheid
- Bouwjaar 2006
- Ruime parkeergelegenheid op eigen terrein en aan de openbare weg
- Energielabel A
- Woonoppervlak circa 236 m<sup>2</sup>
- Bedrijfsoppervlak circa 199 m<sup>2</sup>

Nieuwsgierig geworden naar dit unieke object? Bel dan snel voor een vrijblijvende bezichtigingsafpraak!

**Van Ditshuizen Makelaardij O.G.B.V.**  
Heuvelenweg 1 D  
7991 CK, DWINGELOO  
Tel: 0521 743021  
E-mail: [info@vanditshuizen.nl](mailto:info@vanditshuizen.nl)  
[www.vanditshuizen.nl](http://www.vanditshuizen.nl)



## Kenmerken

|  |  |
|--|--|
| <b>Koopsom</b>                         | : € 649.000,00   |
| <b>Soort</b>                           | : Woonhuis   |
| <b>Type woning</b>                     | : Vrijstaande woning   |
| <b>Aantal kamers</b>                   | : 7 kamers waarvan 4 slaapkamer(s)   |
| <b>Inhoud woning</b>                   | : 1.652 m <sup>3</sup>   |
| <b>Perceel oppervlakte</b>             | : 1.062 m <sup>2</sup>   |
| <b>Gebruiksoppervlakte woonfunctie</b> | : 236 m <sup>2</sup>   |
| <b>Soort woning</b>                    | : Eengezinswoning  |
| <b>Bouwjaar</b>                        | : 2006   |
| <b>Ligging</b>                         | : Aan rustige weg, vrij uitzicht, in bosrijke omgeving, bedrijventerrein               |
| <b>Tuin</b>                            | : Tuin rondom, patio/atrium, zonneterras   |
| <b>Hoofdtuin</b>                       | : Patio/atrium 100 m <sup>2</sup>  |
| <b>Garage</b>                          | : Inpandig, carport  |
| <b>Energielabel</b>                    | : A  |
| <b>Verwarming</b>                      | : Vloerverwarming geheel, Warmtepomp   |
| <b>Isolatie</b>                        | : Dakisolatie, Muurisolatie, Vloerisolatie, Dubbel glas                                |
| <b>Voorzieningen</b>                   | : Mechanische ventilatie, Alarminstallatie, Zwembad, Schuifpui, Sauna, Glasvezel kabel |

## Locatie

De Wringen 10  
7984 NM DIEVERBRUG



Van Ditshuizen Makelaardij O.G.B.V.  
Heuvelenweg 1 D  
7991 CK, DWINGELOO  
Tel: 0521 743021  
E-mail: [info@vanditshuizen.nl](mailto:info@vanditshuizen.nl)  
[www.vanditshuizen.nl](http://www.vanditshuizen.nl)



# Informatie verkoop

De informatie in deze brochure is een globale omschrijving van het object welke met de grootst mogelijke zorg is samengesteld en verwerkt. Toch kunnen wij ten aanzien van de juistheid van deze gegevens geen aansprakelijkheid aanvaarden. Er kunnen geen rechten worden ontleend aan deze brochure. Alle informatie moet worden gezien als een uitnodiging tot het in onderhandeling treden c.q. het uitbrengen van een bod.

## Bezichtigingen

Voor een bezichtiging van deze woning kun je altijd (geheel vrijblijvend) een afspraak met ons maken. Houd er rekening mee dat een (afspraak voor) bezichtiging je tot geen enkele verplichting leidt, maar dat je hier ook geen rechten aan kunt ontleen. Dit betekent dat wij vrij zijn om ook met andere partijen afspraken voor bezichtigingen te maken.

- Wil je meer informatie of een bod doen (met een aankoopmakelaar)? Neem dan contact op met ons kantoor, wij helpen je graag verder!
- Heb je verder geen belangstelling? Meld dit dan zo spoedig mogelijk zodat wij ook de verkoper kunnen informeren.

## Onderzoeksplicht

Tijdens bezichtigingen geven wij een globaal beeld van de onderhoudstoestand van de woning. Het oordeel of de mededeling van de makelaar is geen garantie voor de aan- of afwezigheid van gebreken. De makelaar is geen bouwkundige en heeft geen uitgebreid onderzoek gedaan. Op grond van het Nieuw Burgerlijk Wetboek rust er op de koper een onderzoeksplicht. Dit houdt in dat de koper zelf verantwoordelijk is voor de beoordeling of de woning de eigenschappen bezit die voldoen voor het voorgenomen gebruik. De verantwoordelijkheid voor het (laten) uitvoeren van een bouwkundige keuring of andere deskundigen berust dan ook bij een koper.

## Onderhandeling

Je bent pas in onderhandeling als de verkopende partij reageert op je bod door 1. een tegenbod te doen of 2. te melden dat je in onderhandeling bent. Je bent nog niet in onderhandeling op het moment dat wij je bieding met de verkoper bespreken.

## Koopovereenkomst

Afspraken zijn, met nadruk, nog niet bindend bij mondelinge overeenstemming, in een e-mail met overeenstemming en zelfs niet bij een concept koopovereenkomst. Een koop is alleen rechtsgeldig als beide partijen de koopovereenkomst hebben getekend, de schriftelijkheidsvereiste-regel. Wij gebruiken de NVM koopovereenkomst.

Standaard artikelen:

- Er wordt altijd een bankgarantie/waarborgsom gesteld, ook als er geen financieringsvoorbehoud wordt opgenomen. Tenzij partijen anders overeenkomen.
- Is de woning ouder dan 20 jaar? Dan wordt de ouderdomsclausule standaard opgenomen in de koopovereenkomst.

Indien de koper de getekende koopovereenkomst binnen de 3 dagen bedenktijd ontbindt, worden de kosten voor het opmaken van de koopovereenkomst in rekening gebracht bij de koper. De kosten hier van bedragen € 250,- inclusief BTW.



# Foto's

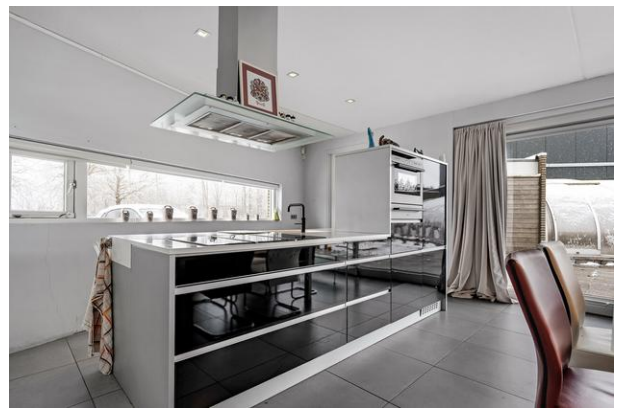
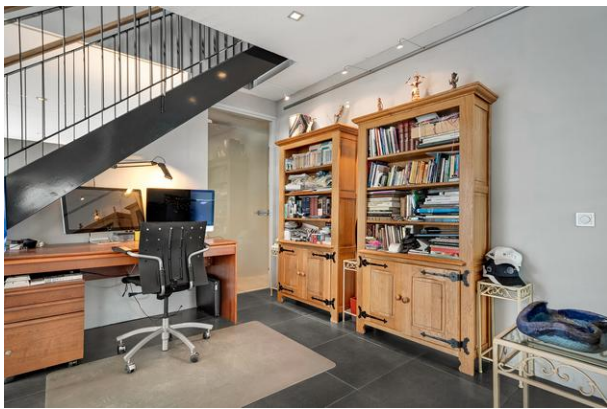

Van Ditshuizen Makelaardij O.G.B.V.  
Heuvelenweg 1 D  
7991 CK, DWINGELOO  
Tel: 0521 743021  
E-mail: [info@vanditshuizen.nl](mailto:info@vanditshuizen.nl)  
[www.vanditshuizen.nl](http://www.vanditshuizen.nl)



# Foto's



Van Ditshuizen Makelaardij O.G.B.V.  
Heuvelenweg 1 D  
7991 CK, DWINGELOO  
Tel: 0521 743021  
E-mail: [info@vanditshuizen.nl](mailto:info@vanditshuizen.nl)  
[www.vanditshuizen.nl](http://www.vanditshuizen.nl)





# Foto's



Van Ditshuizen Makelaardij O.G.B.V.  
Heuvelenweg 1 D  
7991 CK, DWINGELOO  
Tel: 0521 743021  
E-mail: [info@vanditshuizen.nl](mailto:info@vanditshuizen.nl)  
[www.vanditshuizen.nl](http://www.vanditshuizen.nl)



# Foto's

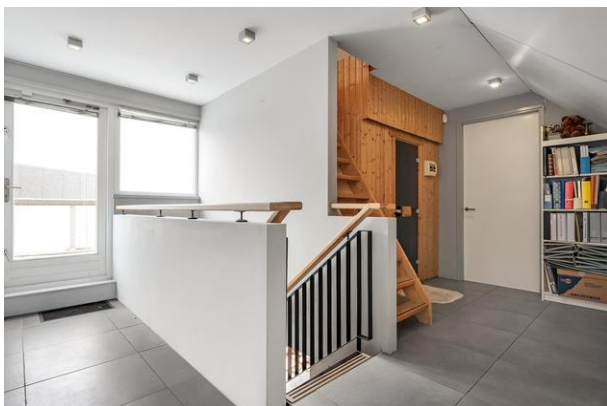
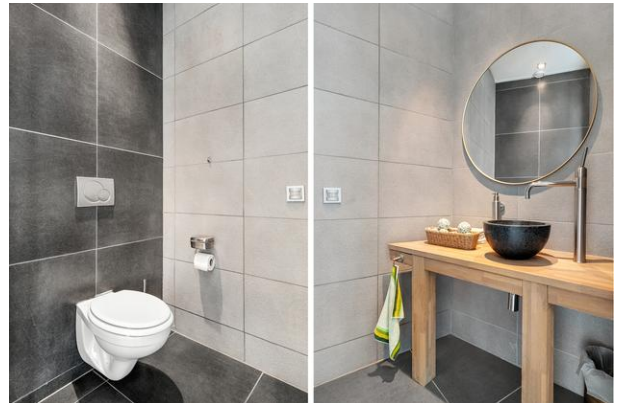

Van Ditshuizen Makelaardij O.G.B.V.  
Heuvelenweg 1 D  
7991 CK, DWINGELOO  
Tel: 0521 743021  
E-mail: [info@vanditshuizen.nl](mailto:info@vanditshuizen.nl)  
[www.vanditshuizen.nl](http://www.vanditshuizen.nl)





# Foto's



Van Ditshuizen Makelaardij O.G.B.V.  
Heuvelenweg 1 D  
7991 CK, DWINGELOO  
Tel: 0521 743021  
E-mail: [info@vanditshuizen.nl](mailto:info@vanditshuizen.nl)  
[www.vanditshuizen.nl](http://www.vanditshuizen.nl)



# Foto's

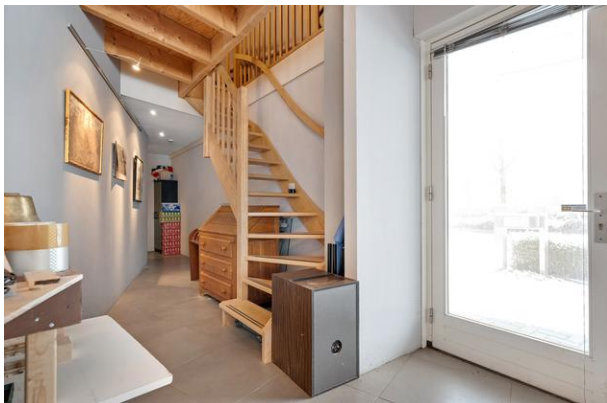
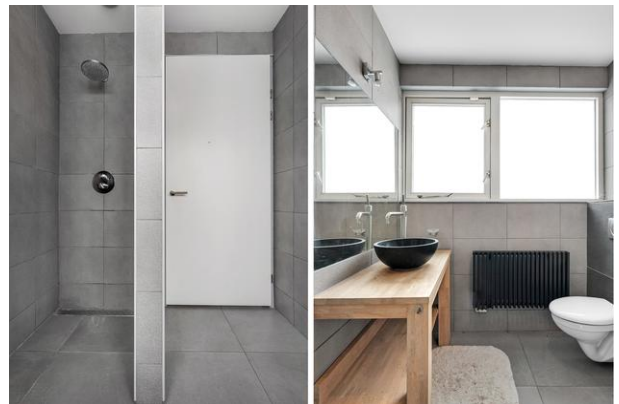

Van Ditshuizen Makelaardij O.G.B.V.  
Heuvelenweg 1 D  
7991 CK, DWINGELOO  
Tel: 0521 743021  
E-mail: [info@vanditshuizen.nl](mailto:info@vanditshuizen.nl)  
[www.vanditshuizen.nl](http://www.vanditshuizen.nl)





# Foto's



Van Ditshuizen Makelaardij O.G.B.V.  
Heuvelenweg 1 D  
7991 CK, DWINGELOO  
Tel: 0521 743021  
E-mail: [info@vanditshuizen.nl](mailto:info@vanditshuizen.nl)  
[www.vanditshuizen.nl](http://www.vanditshuizen.nl)





# Foto's



Van Ditshuizen Makelaardij O.G.B.V.  
Heuvelenweg 1 D  
7991 CK, DWINGELOO  
Tel: 0521 743021  
E-mail: [info@vanditshuizen.nl](mailto:info@vanditshuizen.nl)  
[www.vanditshuizen.nl](http://www.vanditshuizen.nl)





# Foto's



Van Ditshuizen Makelaardij O.G.B.V.  
Heuvelenweg 1 D  
7991 CK, DWINGELOO  
Tel: 0521 743021  
E-mail: [info@vanditshuizen.nl](mailto:info@vanditshuizen.nl)  
[www.vanditshuizen.nl](http://www.vanditshuizen.nl)



# Plattegrond

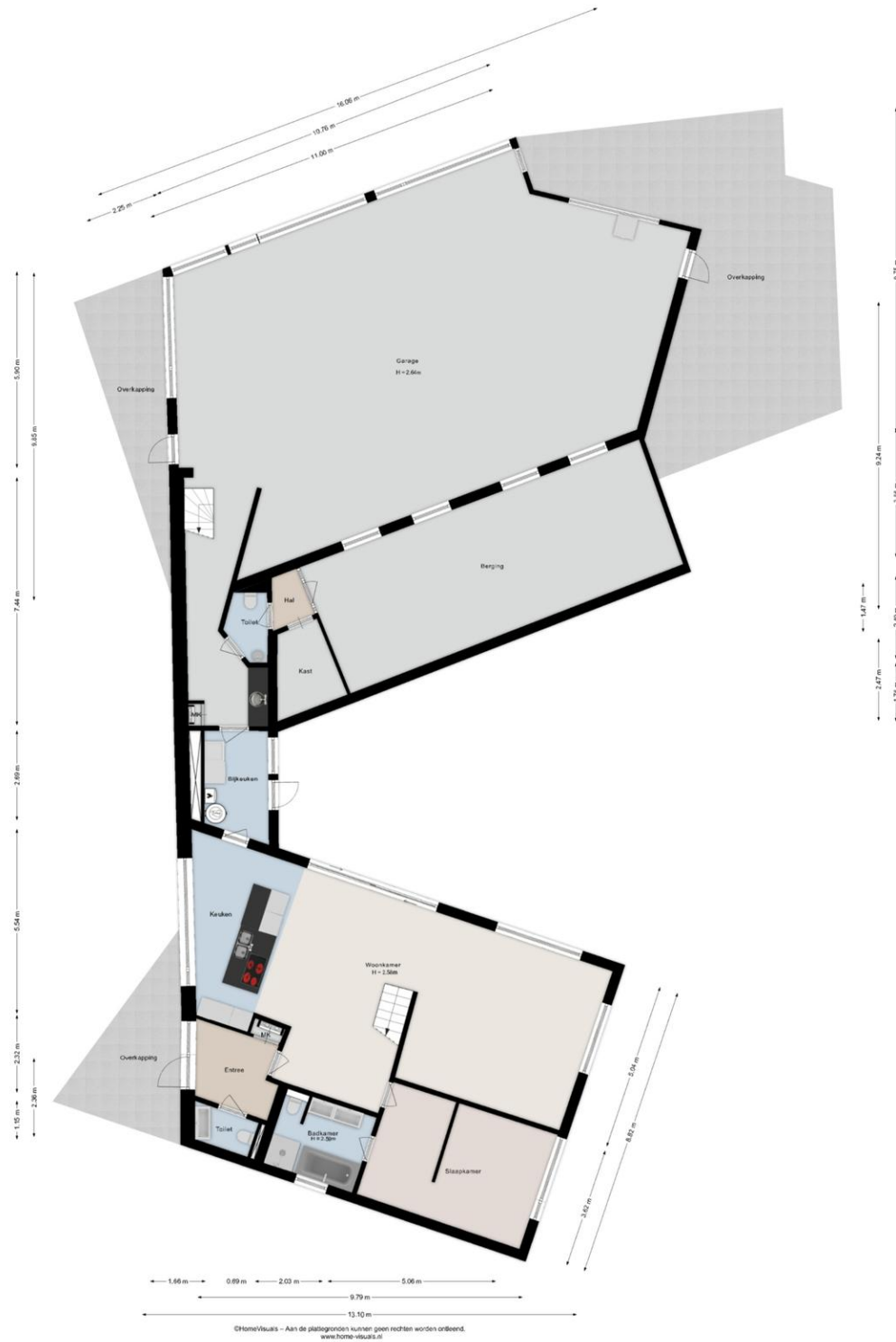

Van Ditshuizen Makelaardij O.G.B.V.  
 Heuvelenweg 1 D  
 7991 CK, DWINGELOO  
 Tel: 0521 743021  
 E-mail: [info@vanditshuizen.nl](mailto:info@vanditshuizen.nl)  
[www.vanditshuizen.nl](http://www.vanditshuizen.nl)





# Plattegrond



Van Ditshuizen Makelaardij O.G.B.V.  
Heuvelenweg 1 D  
7991 CK, DWINGELOO  
Tel: 0521 743021  
E-mail: [info@vanditshuizen.nl](mailto:info@vanditshuizen.nl)  
[www.vanditshuizen.nl](http://www.vanditshuizen.nl)



# Plattegrond

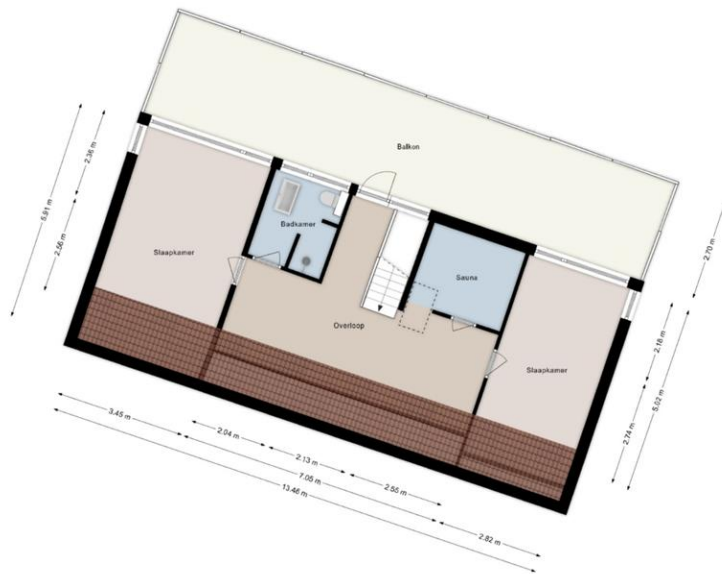
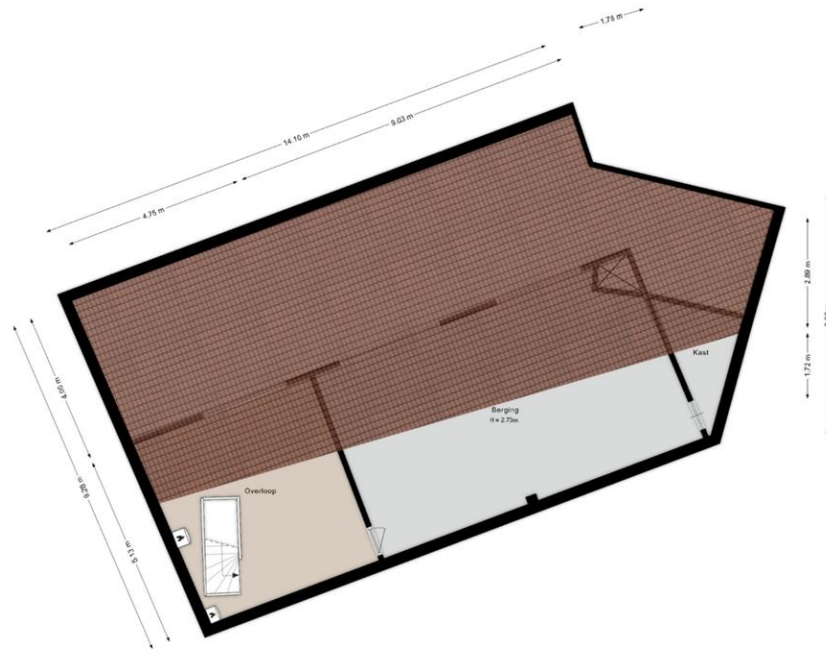

©Home/Visuurs - Aan de plattegronden kunnen geen rechten worden ontleend.  
www.home-visuurs.nl

Van Ditshuizen Makelaardij O.G.B.V.  
Heuvelenweg 1 D  
7991 CK, DWINGELOO  
Tel: 0521 743021  
E-mail: [info@vanditshuizen.nl](mailto:info@vanditshuizen.nl)  
[www.vanditshuizen.nl](http://www.vanditshuizen.nl)



# Plattegrond



Van Ditshuizen Makelaardij O.G.B.V.  
Heuvelenweg 1 D  
7991 CK, DWINGELOO  
Tel: 0521 743021  
E-mail: [info@vanditshuizen.nl](mailto:info@vanditshuizen.nl)  
[www.vanditshuizen.nl](http://www.vanditshuizen.nl)





# Plattegrond

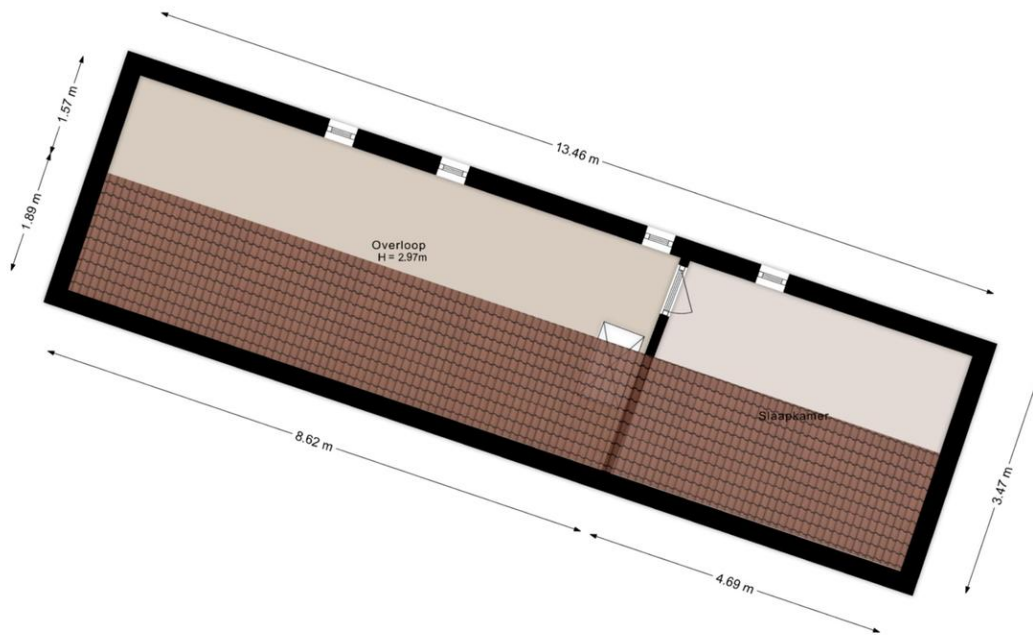

©HomeVisuals – Aan de plattegronden kunnen geen rechten worden ontleend.  
www.home-visuals.nl

Van Ditshuizen Makelaardij O.G.B.V.  
Heuvelenweg 1 D  
7991 CK, DWINGELOO  
Tel: 0521 743021  
E-mail: [info@vanditshuizen.nl](mailto:info@vanditshuizen.nl)  
[www.vanditshuizen.nl](http://www.vanditshuizen.nl)



# Plattegrond

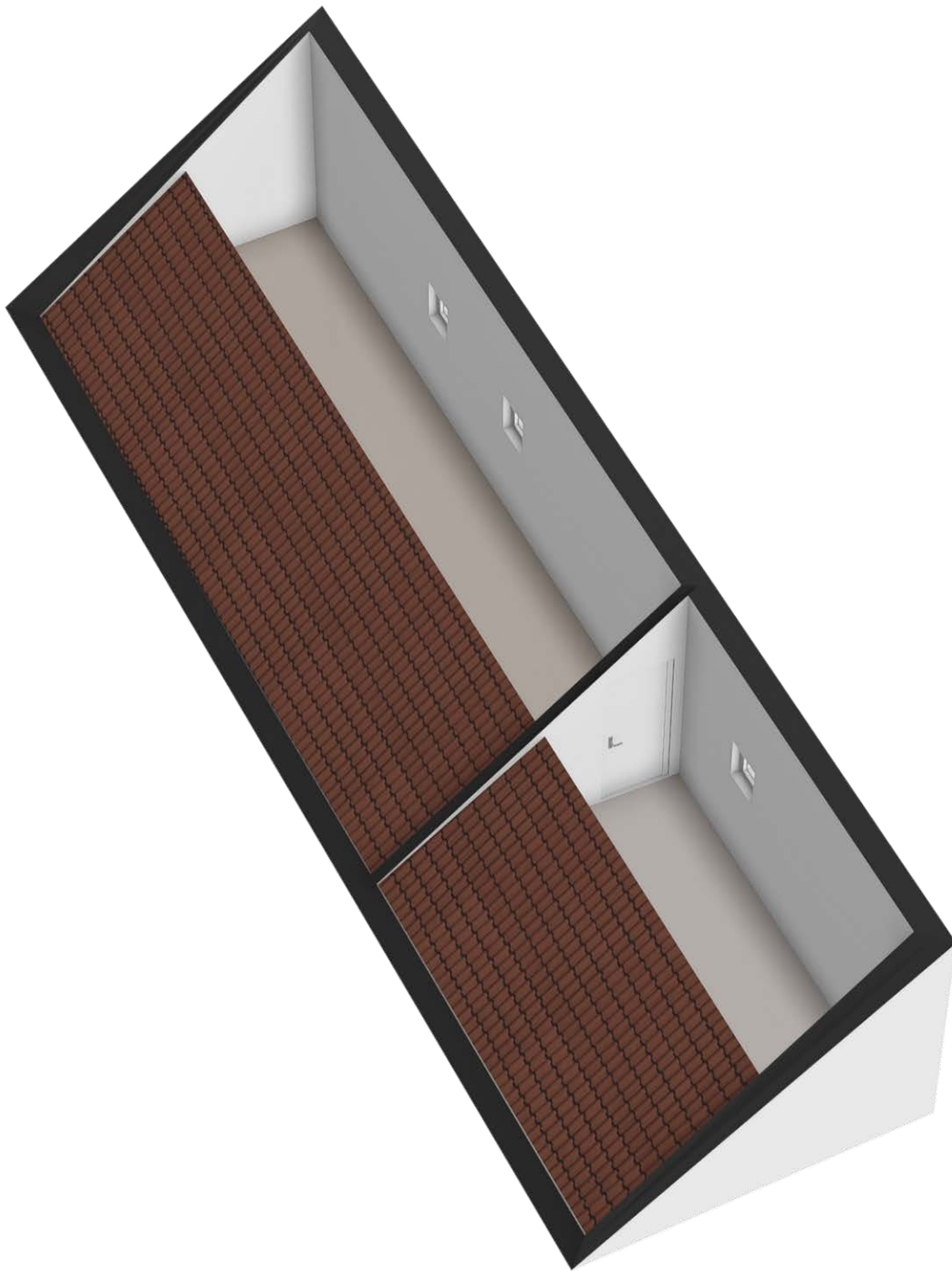

Van Ditshuizen Makelaardij O.G.B.V.  
Heuvelenweg 1 D  
7991 CK, DWINGELOO  
Tel: 0521 743021  
E-mail: [info@vanditshuizen.nl](mailto:info@vanditshuizen.nl)  
[www.vanditshuizen.nl](http://www.vanditshuizen.nl)



# Plattegrond

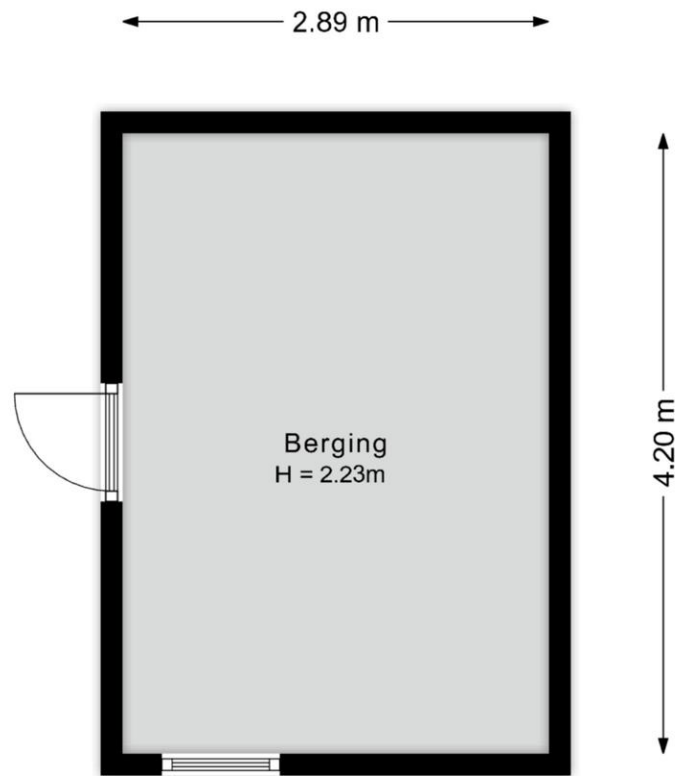

©HomeVisuals – Aan de plattegronden kunnen geen rechten worden ontleend.  
[www.home-visuals.nl](http://www.home-visuals.nl)



# Plattegrond

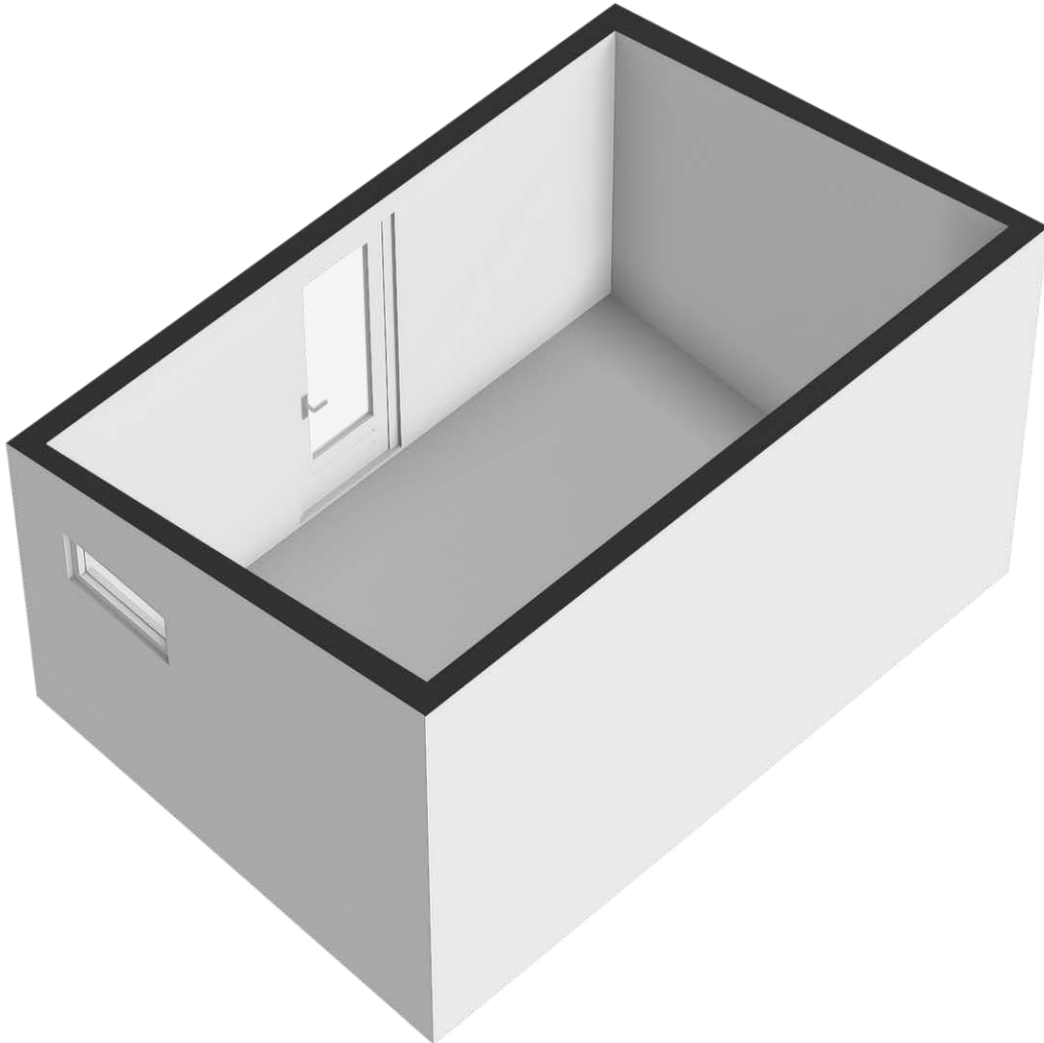

## Lijst van zaken

Van Ditshuizen Makelaardij O.G.B.V.  
Heuvelenweg 1 D  
7991 CK, DWINGELOO  
Tel: 0521 743021  
E-mail: [info@vanditshuizen.nl](mailto:info@vanditshuizen.nl)  
[www.vanditshuizen.nl](http://www.vanditshuizen.nl)



## Eigendomsinformatie

### ALGEMEEN

**Kadastrale aanduiding** [Diever I 1549](#)

Kadastrale objectidentificatie: 054680154970000

**Locatie** De Wringen 10

7984 NM Dieverbrug

BAG identificatie: [1701010000235465](#)

Locatiegegevens zijn ontleend aan de Basisregistratie Adressen en Gebouwen

**Kadastrale grootte** 1.062 m<sup>2</sup>

**Grens en grootte** Vastgesteld

**Coördinaten** 219027 - 540336

**Omschrijving** Wonen met bedrijvigheid

Erf - tuin

**Koopjaar** 2017

**Ontstaan uit** [Diever I 1508](#)

### AANTEKENINGEN

**Publiekrechtelijke beperking in de zin van de Wet kenbaarheid publiekrechtelijke beperkingen onroerende zaken** Er zijn geen beperkingen bekend

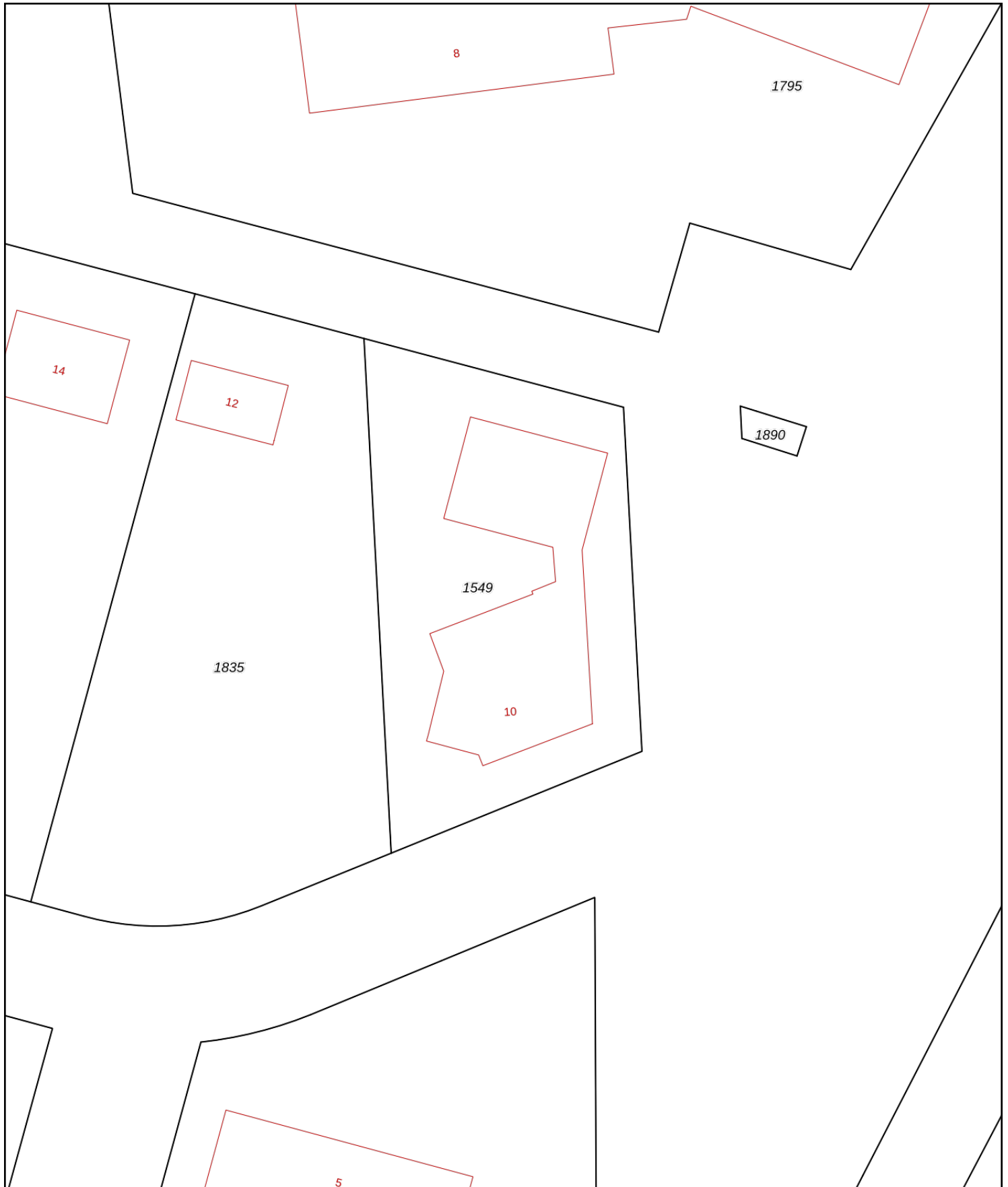

|  |  |  |
|--|--|--|
| <p><b>12345</b><br/>Perceelnummer</p> <p><b>25</b><br/>Huisnummer</p> <p>— Vastgestelde kadastrale grens</p> <p>— Voorlopige kadastrale grens</p> <p>— Administratieve kadastrale grens</p> <p>— Bebouwing</p> | <p>Deze kaart is noordgericht</p> <p>Schaal 1: 500</p> <p>Kadastrale gemeente Diever</p> <p>Sectie I</p> <p>Perceel 1549</p> | <p><b>kadaster</b></p>  |
|--|--|--|

Voor een eensluitend uittreksel, geleverd op De bewaarder van het kadaster en de openbare registers

Aan dit uittreksel kunnen geen betrouwbare maten worden ontleend. De Dienst voor het kadaster en de openbare registers behoudt zich de intellectuele eigendomsrechten voor, waaronder het auteursrecht en het databankenrecht.



# Lijst van zaken



## Persoonlijke gegevens

Adres te verkopen woning:

De Wringen 10, 7984 NM Dieverbrug

Voor de onderstaande zaken -ongeacht of ze roerend dan wel onroerend zijn- geldt dat ze soms wel en soms niet in de woning achterblijven. De lijst is bedoeld om duidelijkheid te scheppen om discussies achteraf te voorkomen.

|   | Blijft achter                       | Gaat mee                            | Kan worden overgenomen   | N.v.t.                              |
|---|-------------------------------------|-------------------------------------|--------------------------|-------------------------------------|
| <b>Woning</b>                             |                                     |                                     |                          |                                     |
| <i>Interieur</i>                          |                                     |                                     |                          |                                     |
| Verlichting, te weten:                    |                                     |                                     |                          |                                     |
| - Inbouwspots/dimmers                     | <input checked="" type="checkbox"/> | <input type="checkbox"/>            | <input type="checkbox"/> | <input type="checkbox"/>            |
| - Opbouwspots/armaturen/lampen/dimmers    | <input checked="" type="checkbox"/> | <input type="checkbox"/>            | <input type="checkbox"/> | <input type="checkbox"/>            |
| - Losse (hang)lampen                      | <input type="checkbox"/>            | <input checked="" type="checkbox"/> | <input type="checkbox"/> | <input type="checkbox"/>            |
| -   | <input type="checkbox"/>            | <input type="checkbox"/>            | <input type="checkbox"/> | <input checked="" type="checkbox"/> |
| -   | <input type="checkbox"/>            | <input type="checkbox"/>            | <input type="checkbox"/> | <input checked="" type="checkbox"/> |
| (Losse) kasten, legplanken, te weten:     |                                     |                                     |                          |                                     |
| -   | <input type="checkbox"/>            | <input type="checkbox"/>            | <input type="checkbox"/> | <input checked="" type="checkbox"/> |
| -   | <input type="checkbox"/>            | <input type="checkbox"/>            | <input type="checkbox"/> | <input checked="" type="checkbox"/> |
| Raamdecoratie/zonwering binnen, te weten: |                                     |                                     |                          |                                     |
| - Gordijnrails                            | <input checked="" type="checkbox"/> | <input type="checkbox"/>            | <input type="checkbox"/> | <input type="checkbox"/>            |
| - Gordijnen                               | <input checked="" type="checkbox"/> | <input type="checkbox"/>            | <input type="checkbox"/> | <input type="checkbox"/>            |
| - Overgordijnen                           | <input checked="" type="checkbox"/> | <input type="checkbox"/>            | <input type="checkbox"/> | <input type="checkbox"/>            |
| - Vitrages                                | <input checked="" type="checkbox"/> | <input type="checkbox"/>            | <input type="checkbox"/> | <input type="checkbox"/>            |
| - Rolgordijnen                            | <input checked="" type="checkbox"/> | <input type="checkbox"/>            | <input type="checkbox"/> | <input type="checkbox"/>            |
| - Lamellen                                | <input checked="" type="checkbox"/> | <input type="checkbox"/>            | <input type="checkbox"/> | <input type="checkbox"/>            |
| - Jaloezieën                              | <input checked="" type="checkbox"/> | <input type="checkbox"/>            | <input type="checkbox"/> | <input type="checkbox"/>            |
| - (Losse) horren/rolhorren                | <input type="checkbox"/>            | <input type="checkbox"/>            | <input type="checkbox"/> | <input checked="" type="checkbox"/> |
| -   | <input type="checkbox"/>            | <input type="checkbox"/>            | <input type="checkbox"/> | <input checked="" type="checkbox"/> |
| -   | <input type="checkbox"/>            | <input type="checkbox"/>            | <input type="checkbox"/> | <input checked="" type="checkbox"/> |
| Vloerdecoratie, te weten:                 |                                     |                                     |                          |                                     |
| - Vloerbedekking                          | <input checked="" type="checkbox"/> | <input type="checkbox"/>            | <input type="checkbox"/> | <input type="checkbox"/>            |
| - Parketvloer                             | <input type="checkbox"/>            | <input type="checkbox"/>            | <input type="checkbox"/> | <input checked="" type="checkbox"/> |
| - Houten vloer(delen)                     | <input type="checkbox"/>            | <input type="checkbox"/>            | <input type="checkbox"/> | <input checked="" type="checkbox"/> |
| - Laminaat                                | <input type="checkbox"/>            | <input type="checkbox"/>            | <input type="checkbox"/> | <input checked="" type="checkbox"/> |
| - Plavuizen                               | <input checked="" type="checkbox"/> | <input type="checkbox"/>            | <input type="checkbox"/> | <input type="checkbox"/>            |
| -   | <input type="checkbox"/>            | <input type="checkbox"/>            | <input type="checkbox"/> | <input checked="" type="checkbox"/> |
| -   | <input type="checkbox"/>            | <input type="checkbox"/>            | <input type="checkbox"/> | <input checked="" type="checkbox"/> |
| (Voorzet) openhaard met toebehoren        | <input type="checkbox"/>            | <input type="checkbox"/>            | <input type="checkbox"/> | <input checked="" type="checkbox"/> |
| Allesbrander                              | <input type="checkbox"/>            | <input type="checkbox"/>            | <input type="checkbox"/> | <input checked="" type="checkbox"/> |
| Houtkachel                                | <input type="checkbox"/>            | <input type="checkbox"/>            | <input type="checkbox"/> | <input checked="" type="checkbox"/> |
| (Gas)kachels                              | <input type="checkbox"/>            | <input type="checkbox"/>            | <input type="checkbox"/> | <input checked="" type="checkbox"/> |

# Lijst van zaken



|                                      | Blijft achter                       | Gaat mee                 | Kan worden overgenomen              | N.v.t.                              |
|--------------------------------------|-------------------------------------|--------------------------|-------------------------------------|-------------------------------------|
| Designradiator(en)                   | <input type="checkbox"/>            | <input type="checkbox"/> | <input type="checkbox"/>            | <input checked="" type="checkbox"/> |
| Radiatorafwerking                    | <input type="checkbox"/>            | <input type="checkbox"/> | <input type="checkbox"/>            | <input checked="" type="checkbox"/> |
| Overige, te weten:                   |                                     |                          |                                     |                                     |
| - Spiegelwanden                      | <input checked="" type="checkbox"/> | <input type="checkbox"/> | <input type="checkbox"/>            | <input type="checkbox"/>            |
| - Schilderij ophangstelsysteem       | <input type="checkbox"/>            | <input type="checkbox"/> | <input type="checkbox"/>            | <input checked="" type="checkbox"/> |
| -                                    | <input type="checkbox"/>            | <input type="checkbox"/> | <input type="checkbox"/>            | <input checked="" type="checkbox"/> |
| -                                    | <input type="checkbox"/>            | <input type="checkbox"/> | <input type="checkbox"/>            | <input checked="" type="checkbox"/> |
| -                                    | <input type="checkbox"/>            | <input type="checkbox"/> | <input type="checkbox"/>            | <input checked="" type="checkbox"/> |
| -                                    | <input type="checkbox"/>            | <input type="checkbox"/> | <input type="checkbox"/>            | <input checked="" type="checkbox"/> |
| <b>Keuken</b>                        |                                     |                          |                                     |                                     |
| Keukenblok (met bovenkasten)         | <input checked="" type="checkbox"/> | <input type="checkbox"/> | <input type="checkbox"/>            | <input type="checkbox"/>            |
| Keuken (inbouw)apparatuur, te weten: |                                     |                          |                                     |                                     |
| - Kookplaat                          | <input checked="" type="checkbox"/> | <input type="checkbox"/> | <input type="checkbox"/>            | <input type="checkbox"/>            |
| - (Gas) fornuis                      | <input checked="" type="checkbox"/> | <input type="checkbox"/> | <input type="checkbox"/>            | <input type="checkbox"/>            |
| - Afzuigkap                          | <input checked="" type="checkbox"/> | <input type="checkbox"/> | <input type="checkbox"/>            | <input type="checkbox"/>            |
| - Magnetron                          | <input type="checkbox"/>            | <input type="checkbox"/> | <input type="checkbox"/>            | <input checked="" type="checkbox"/> |
| - Oven                               | <input type="checkbox"/>            | <input type="checkbox"/> | <input type="checkbox"/>            | <input checked="" type="checkbox"/> |
| - Combi-oven/combimagnetron          | <input checked="" type="checkbox"/> | <input type="checkbox"/> | <input type="checkbox"/>            | <input type="checkbox"/>            |
| - Koelkast                           | <input checked="" type="checkbox"/> | <input type="checkbox"/> | <input type="checkbox"/>            | <input type="checkbox"/>            |
| - Vriezer                            | <input type="checkbox"/>            | <input type="checkbox"/> | <input checked="" type="checkbox"/> | <input type="checkbox"/>            |
| - Koel-vriescombinatie               | <input type="checkbox"/>            | <input type="checkbox"/> | <input type="checkbox"/>            | <input checked="" type="checkbox"/> |
| - Vaatwasser                         | <input checked="" type="checkbox"/> | <input type="checkbox"/> | <input type="checkbox"/>            | <input type="checkbox"/>            |
| - Quooker                            | <input checked="" type="checkbox"/> | <input type="checkbox"/> | <input type="checkbox"/>            | <input type="checkbox"/>            |
| - Koffiezetapparaat                  | <input type="checkbox"/>            | <input type="checkbox"/> | <input type="checkbox"/>            | <input checked="" type="checkbox"/> |
| - Wijnkoeler                         | <input checked="" type="checkbox"/> | <input type="checkbox"/> | <input type="checkbox"/>            | <input type="checkbox"/>            |
| -                                    | <input type="checkbox"/>            | <input type="checkbox"/> | <input type="checkbox"/>            | <input checked="" type="checkbox"/> |
| Keukenaccessoires, te weten:         |                                     |                          |                                     |                                     |
| -                                    | <input type="checkbox"/>            | <input type="checkbox"/> | <input type="checkbox"/>            | <input checked="" type="checkbox"/> |
| -                                    | <input type="checkbox"/>            | <input type="checkbox"/> | <input type="checkbox"/>            | <input checked="" type="checkbox"/> |
| -                                    | <input type="checkbox"/>            | <input type="checkbox"/> | <input type="checkbox"/>            | <input checked="" type="checkbox"/> |
| -                                    | <input type="checkbox"/>            | <input type="checkbox"/> | <input type="checkbox"/>            | <input checked="" type="checkbox"/> |
| -                                    | <input type="checkbox"/>            | <input type="checkbox"/> | <input type="checkbox"/>            | <input checked="" type="checkbox"/> |
| -                                    | <input type="checkbox"/>            | <input type="checkbox"/> | <input type="checkbox"/>            | <input checked="" type="checkbox"/> |
| -                                    | <input type="checkbox"/>            | <input type="checkbox"/> | <input type="checkbox"/>            | <input checked="" type="checkbox"/> |
| -                                    | <input type="checkbox"/>            | <input type="checkbox"/> | <input type="checkbox"/>            | <input checked="" type="checkbox"/> |
| <b>Sanitair/sauna</b>                |                                     |                          |                                     |                                     |
| Toilet met de volgende toebehoren:   |                                     |                          |                                     |                                     |
| - Toilet                             | <input checked="" type="checkbox"/> | <input type="checkbox"/> | <input type="checkbox"/>            | <input type="checkbox"/>            |
| - Toilethouder                       | <input checked="" type="checkbox"/> | <input type="checkbox"/> | <input type="checkbox"/>            | <input type="checkbox"/>            |
| - Toiletborstel(houder)              | <input checked="" type="checkbox"/> | <input type="checkbox"/> | <input type="checkbox"/>            | <input type="checkbox"/>            |
| - Fontein                            | <input checked="" type="checkbox"/> | <input type="checkbox"/> | <input type="checkbox"/>            | <input type="checkbox"/>            |
| -                                    | <input type="checkbox"/>            | <input type="checkbox"/> | <input type="checkbox"/>            | <input checked="" type="checkbox"/> |

# Lijst van zaken



|   | Blijft achter                       | Gaat mee                            | Kan worden overgenomen   | N.v.t.                              |
|---|-------------------------------------|-------------------------------------|--------------------------|-------------------------------------|
| -   | <input type="checkbox"/>            | <input type="checkbox"/>            | <input type="checkbox"/> | <input checked="" type="checkbox"/> |
| <b>Badkamer met de volgende toebehoren:</b>                               |                                     |                                     |                          |                                     |
| - Ligbad  | <input checked="" type="checkbox"/> | <input type="checkbox"/>            | <input type="checkbox"/> | <input type="checkbox"/>            |
| - Jacuzzi/whirlpool   | <input type="checkbox"/>            | <input type="checkbox"/>            | <input type="checkbox"/> | <input checked="" type="checkbox"/> |
| - Douche (cabine/scherf)  | <input checked="" type="checkbox"/> | <input type="checkbox"/>            | <input type="checkbox"/> | <input type="checkbox"/>            |
| - Stoomdouche (cabine)  | <input type="checkbox"/>            | <input type="checkbox"/>            | <input type="checkbox"/> | <input checked="" type="checkbox"/> |
| - Wastafel  | <input checked="" type="checkbox"/> | <input type="checkbox"/>            | <input type="checkbox"/> | <input type="checkbox"/>            |
| - Wastafelmeubel  | <input checked="" type="checkbox"/> | <input type="checkbox"/>            | <input type="checkbox"/> | <input type="checkbox"/>            |
| - Planchet  | <input type="checkbox"/>            | <input type="checkbox"/>            | <input type="checkbox"/> | <input checked="" type="checkbox"/> |
| - Toiletkast  | <input type="checkbox"/>            | <input type="checkbox"/>            | <input type="checkbox"/> | <input checked="" type="checkbox"/> |
| - Toilet  | <input checked="" type="checkbox"/> | <input type="checkbox"/>            | <input type="checkbox"/> | <input type="checkbox"/>            |
| - Toilethouder  | <input checked="" type="checkbox"/> | <input type="checkbox"/>            | <input type="checkbox"/> | <input type="checkbox"/>            |
| - Toiletborstel(houder)   | <input checked="" type="checkbox"/> | <input type="checkbox"/>            | <input type="checkbox"/> | <input type="checkbox"/>            |
| -   | <input type="checkbox"/>            | <input type="checkbox"/>            | <input type="checkbox"/> | <input checked="" type="checkbox"/> |
| -   | <input type="checkbox"/>            | <input type="checkbox"/>            | <input type="checkbox"/> | <input checked="" type="checkbox"/> |
| <b>Sauna met toebehoren</b>   | <input checked="" type="checkbox"/> | <input type="checkbox"/>            | <input type="checkbox"/> | <input type="checkbox"/>            |
|   | <input type="checkbox"/>            | <input type="checkbox"/>            | <input type="checkbox"/> | <input checked="" type="checkbox"/> |
| <b><i>Exterieur/Installaties/Veiligheid/Energiebesparing</i></b>          |                                     |                                     |                          |                                     |
| Schotel/antenne   | <input type="checkbox"/>            | <input type="checkbox"/>            | <input type="checkbox"/> | <input checked="" type="checkbox"/> |
| Brievenbus  | <input checked="" type="checkbox"/> | <input type="checkbox"/>            | <input type="checkbox"/> | <input type="checkbox"/>            |
| Kluis   | <input type="checkbox"/>            | <input checked="" type="checkbox"/> | <input type="checkbox"/> | <input type="checkbox"/>            |
| (Voordeur)bel   | <input checked="" type="checkbox"/> | <input type="checkbox"/>            | <input type="checkbox"/> | <input type="checkbox"/>            |
| Alarminstallatie  | <input checked="" type="checkbox"/> | <input type="checkbox"/>            | <input type="checkbox"/> | <input type="checkbox"/>            |
| (Veiligheids)sloten en overige inbraakpreventie                           | <input checked="" type="checkbox"/> | <input type="checkbox"/>            | <input type="checkbox"/> | <input type="checkbox"/>            |
| Rookmelders   | <input checked="" type="checkbox"/> | <input type="checkbox"/>            | <input type="checkbox"/> | <input type="checkbox"/>            |
| (Klok)thermostaat   | <input checked="" type="checkbox"/> | <input type="checkbox"/>            | <input type="checkbox"/> | <input type="checkbox"/>            |
| Airconditioning   | <input type="checkbox"/>            | <input type="checkbox"/>            | <input type="checkbox"/> | <input checked="" type="checkbox"/> |
| <b>Warmwatervoorziening, te weten:</b>                                    |                                     |                                     |                          |                                     |
| - CV-installatie  | <input type="checkbox"/>            | <input type="checkbox"/>            | <input type="checkbox"/> | <input checked="" type="checkbox"/> |
| - Boiler  | <input checked="" type="checkbox"/> | <input type="checkbox"/>            | <input type="checkbox"/> | <input type="checkbox"/>            |
| - Geiser  | <input type="checkbox"/>            | <input type="checkbox"/>            | <input type="checkbox"/> | <input checked="" type="checkbox"/> |
| - Warmtepomp  | <input checked="" type="checkbox"/> | <input type="checkbox"/>            | <input type="checkbox"/> | <input type="checkbox"/>            |
| - Warmtepomp  | <input checked="" type="checkbox"/> | <input type="checkbox"/>            | <input type="checkbox"/> | <input type="checkbox"/>            |
| -   | <input type="checkbox"/>            | <input type="checkbox"/>            | <input type="checkbox"/> | <input checked="" type="checkbox"/> |
| Screens   | <input type="checkbox"/>            | <input type="checkbox"/>            | <input type="checkbox"/> | <input checked="" type="checkbox"/> |
| Rolluiken   | <input type="checkbox"/>            | <input type="checkbox"/>            | <input type="checkbox"/> | <input checked="" type="checkbox"/> |
| Zonwering buiten  | <input type="checkbox"/>            | <input type="checkbox"/>            | <input type="checkbox"/> | <input checked="" type="checkbox"/> |
| -   | <input type="checkbox"/>            | <input type="checkbox"/>            | <input type="checkbox"/> | <input checked="" type="checkbox"/> |
| -   | <input type="checkbox"/>            | <input type="checkbox"/>            | <input type="checkbox"/> | <input checked="" type="checkbox"/> |
| -   | <input type="checkbox"/>            | <input type="checkbox"/>            | <input type="checkbox"/> | <input checked="" type="checkbox"/> |
| <b>Isolatievoorzieningen (voorzetramen/radiatorfolie etc.), te weten:</b> |                                     |                                     |                          |                                     |
| -   | <input type="checkbox"/>            | <input type="checkbox"/>            | <input type="checkbox"/> | <input checked="" type="checkbox"/> |



# Lijst van zaken



|  | Blijft achter                       | Gaat mee                            | Kan worden overgenomen   | N.v.t.                              |
|--|-------------------------------------|-------------------------------------|--------------------------|-------------------------------------|
| -  | <input type="checkbox"/>            | <input type="checkbox"/>            | <input type="checkbox"/> | <input checked="" type="checkbox"/> |
| Telefoonaansluiting/internetaansluiting    | <input checked="" type="checkbox"/> | <input type="checkbox"/>            | <input type="checkbox"/> | <input type="checkbox"/>            |
| Veiligheidsschakelaar wasautomaat          | <input type="checkbox"/>            | <input type="checkbox"/>            | <input type="checkbox"/> | <input checked="" type="checkbox"/> |
| Waterslot wasautomaat                      | <input type="checkbox"/>            | <input checked="" type="checkbox"/> | <input type="checkbox"/> | <input type="checkbox"/>            |
| Zonnepanelen                               | <input checked="" type="checkbox"/> | <input type="checkbox"/>            | <input type="checkbox"/> | <input type="checkbox"/>            |
| Oplaadpunt elektrische auto                | <input checked="" type="checkbox"/> | <input type="checkbox"/>            | <input type="checkbox"/> | <input type="checkbox"/>            |
|  | <input type="checkbox"/>            | <input type="checkbox"/>            | <input type="checkbox"/> | <input checked="" type="checkbox"/> |
|  | <input type="checkbox"/>            | <input type="checkbox"/>            | <input type="checkbox"/> | <input checked="" type="checkbox"/> |
| <b>Tuin</b>                                |                                     |                                     |                          |                                     |
| <i>Inrichting</i>                          |                                     |                                     |                          |                                     |
| Tuinaanleg/bestrating                      | <input checked="" type="checkbox"/> | <input type="checkbox"/>            | <input type="checkbox"/> | <input type="checkbox"/>            |
| Beplanting                                 | <input checked="" type="checkbox"/> | <input type="checkbox"/>            | <input type="checkbox"/> | <input type="checkbox"/>            |
|  | <input type="checkbox"/>            | <input type="checkbox"/>            | <input type="checkbox"/> | <input checked="" type="checkbox"/> |
| <i>Verlichting/installaties</i>            |                                     |                                     |                          |                                     |
| Buitenverlichting                          | <input checked="" type="checkbox"/> | <input type="checkbox"/>            | <input type="checkbox"/> | <input type="checkbox"/>            |
| Tijd- of schemerschakelaar/bewegingsmelder | <input checked="" type="checkbox"/> | <input type="checkbox"/>            | <input type="checkbox"/> | <input type="checkbox"/>            |
|  | <input type="checkbox"/>            | <input type="checkbox"/>            | <input type="checkbox"/> | <input checked="" type="checkbox"/> |
| <i>Bebouwing</i>                           |                                     |                                     |                          |                                     |
| Tuinhuis/buitenberging                     | <input checked="" type="checkbox"/> | <input type="checkbox"/>            | <input type="checkbox"/> | <input type="checkbox"/>            |
| Kasten/werkbank in tuinhuis/berging        | <input type="checkbox"/>            | <input type="checkbox"/>            | <input type="checkbox"/> | <input checked="" type="checkbox"/> |
| (Broei)kas                                 | <input type="checkbox"/>            | <input type="checkbox"/>            | <input type="checkbox"/> | <input checked="" type="checkbox"/> |
|  | <input type="checkbox"/>            | <input type="checkbox"/>            | <input type="checkbox"/> | <input checked="" type="checkbox"/> |
|  | <input type="checkbox"/>            | <input type="checkbox"/>            | <input type="checkbox"/> | <input checked="" type="checkbox"/> |
| <i>Overig</i>                              |                                     |                                     |                          |                                     |
| Overige tuin, te weten:                    |                                     |                                     |                          |                                     |
| - (Sier)hek                                | <input type="checkbox"/>            | <input type="checkbox"/>            | <input type="checkbox"/> | <input checked="" type="checkbox"/> |
| - Vlaggenmast(houder)                      | <input type="checkbox"/>            | <input type="checkbox"/>            | <input type="checkbox"/> | <input checked="" type="checkbox"/> |
| -  | <input type="checkbox"/>            | <input type="checkbox"/>            | <input type="checkbox"/> | <input checked="" type="checkbox"/> |
| -  | <input type="checkbox"/>            | <input type="checkbox"/>            | <input type="checkbox"/> | <input checked="" type="checkbox"/> |

# Lijst van zaken



## Overig

Zijn er zaken die geen eigendom zijn van verkoper omdat er sprake is van een leasecontract of huurcontract. Zo ja, neemt verkoper de zaak mee of wordt het betreffende contract overgenomen?

|                                      | Ja                       | Nee                                 | Gaat mee                 | Moet worden overgenomen  |
|--------------------------------------|--------------------------|-------------------------------------|--------------------------|--------------------------|
| CV                                   | <input type="checkbox"/> | <input checked="" type="checkbox"/> | <input type="checkbox"/> | <input type="checkbox"/> |
| Boiler                               | <input type="checkbox"/> | <input checked="" type="checkbox"/> | <input type="checkbox"/> | <input type="checkbox"/> |
| Zonnepanelen                         | <input type="checkbox"/> | <input checked="" type="checkbox"/> | <input type="checkbox"/> | <input type="checkbox"/> |
| -                                    | <input type="checkbox"/> | <input checked="" type="checkbox"/> | <input type="checkbox"/> | <input type="checkbox"/> |
| -                                    | <input type="checkbox"/> | <input checked="" type="checkbox"/> | <input type="checkbox"/> | <input type="checkbox"/> |
| -                                    | <input type="checkbox"/> | <input checked="" type="checkbox"/> | <input type="checkbox"/> | <input type="checkbox"/> |
| -                                    | <input type="checkbox"/> | <input checked="" type="checkbox"/> | <input type="checkbox"/> | <input type="checkbox"/> |
| Bijlage(n) over te nemen contracten: |                          |                                     |                          |                          |
| -                                    |                          |                                     |                          |                          |
| -                                    |                          |                                     |                          |                          |

## Vragenlijst over de woning

# Vragenlijst voor de verkoop van een woning

Indien u dat nodig vindt, kunt u nadere informatie geven aan het einde van deze vragenlijst of bij de tekst. Als u twijfelt over de juiste beantwoording of als u een vraag niet begrijpt, zet dan een vraagteken voor de vraag. Neem vervolgens zo snel mogelijk contact op met uw NVM-makelaar. Indien de vraag niet van toepassing is kunt u deze doorhalen. Een kopie van de vragenlijst over de woning wordt verstrekt aan de koper. Tevens wordt doorgaans een kopie van de vragenlijst als bijlage aan de koopakte gehecht.

### Woning

In de vragenlijst wordt de term 'woning' gebruikt. De term woning moet ruim worden uitgelegd. De term 'woning' in de vragenlijst ziet op de gehele onroerende zaak inclusief de aanhorigheden, zoals bijvoorbeeld een garage, berging, loods, tuin e.d.

### Doel vragenlijst

De vragenlijst geeft vorm, inhoud en structuur aan de mededelingsplicht van verkoper. De mededelingsplicht strekt niet verder dan dat u als verkoper ten tijde van het sluiten van de overeenkomst aan de koper meedeelt wat u bekend is omtrent de woning. De vragenlijst beoogt geen garanties te geven, maar heeft een informatief karakter.

Doorgaans de meeste vragen uit de vragenlijst kunt u beantwoorden met 'ja', 'nee' of 'niet bekend'. De open vragen zijn voorzien van een tekstveld. Hier kunt u zelf uw antwoord formuleren. Als u geen antwoord kunt geven op de vraag, dan kunt u aangeven dat het antwoord u niet bekend is.

### Gegevens over de woning:

Adres te verkopen woning: De Wringen 10, 7984 NM Dieverbrug

### 1. Bijzonderheden

- a Zijn er nadat u het perceel in eigendom hebt gekregen nog andere, eventuele aanvullende notariële of onderhandse akten opgesteld met betrekking tot het perceel?  ja  nee

Zo ja, welke? :

- b Zijn er mondelinge of schriftelijke afspraken gemaakt over aangrenzende percelen?  niet bekend  ja  nee  
(Denk hierbij aan regelingen voor het gebruik van een poort, schuur, garage, tuin, overeenkomsten met meerdere burens, toezeggingen, erfafscheidingen.)

Zo ja, welke zijn dat? :

- c Wijken de huidige terreinafscheidingen af van de kadastrale eigendomsgrenzen?  niet bekend  ja  nee  
(Denk hierbij ook aan strookjes grond van de gemeente die u in gebruik heeft, of grond van u die gebruikt wordt door de burens.)

Zo ja, waaruit bestaat die afwijking? :

- d Is een gedeelte van de woning, schuur, garage of schutting gebouwd op grond van de burens of andersom?  niet bekend  ja  nee

Zo ja, graag nader toelichten: :

- e Heeft u grond van derden in gebruik?  niet bekend  ja  nee

Zo ja, welke grond? :

- f Rusten er 'bijzondere lasten en beperkingen' op de woning en/of het perceel?  ja  nee  
(Bijzondere lasten en beperkingen kunnen privaatrechtelijke beperkingen zijn zoals (lijdende) erfdiensbaarheden (bijvoorbeeld een recht van overpad), kwalitatieve verplichtingen, kettingbedingen, vruchtgebruik, voorkeursrecht (bijvoorbeeld een eerste recht van koop), opstalrecht, erfpacht, huurkoop. Het kan ook gaan om publiekrechtelijke beperkingen zoals een



## Vragenlijst over de woning

*aanschrijving van de gemeente in het kader van een illegale verbouwing)*

- Zo ja, welke? : Alleen bedrijfsmatige eigenaren zijn toegestaan.
- g Is de Wet voorkeursrecht gemeenten van toepassing?  ja  nee
- h Is er een anti-speculatiebeding en/of zelfbewoningsplicht van toepassing op de woning?  ja  nee
- Zo ja, hoe lang nog? :
- i Is er sprake van een beschermd stads- of dorpsgezicht of loopt er een procedure tot aanwijzing daartoe?  ja  nee
- Is er sprake van een gemeentelijk-, provinciaal-of rijksmonument of loopt er een procedure tot aanwijzing daartoe?  ja  nee
- Is er volgens het bestemmingsplan sprake van een beeldbepalend of karakteristiek object?  ja  nee
- j Is er sprake (geweest) van ruilverkaveling?  ja  nee
- Zo ja, moet u hiervoor ruilverkavelingsrente betalen?  ja  nee
- Zo ja, hoeveel en voor hoe lang? Bedrag: €.....
- Duur: :
- k Is er sprake van onteigening?  ja  nee
- l Is de woning of de grond geheel of gedeeltelijk verhuurd of bij anderen in gebruik?  n.v.t  ja  nee
- Zo ja: Is er een huurcontract/ gebruiksovereenkomst?  ja  nee
- Indien er geen contract of overeenkomst is, beschrijf :  
hieronder wat (mondeling) met de huurder/ gebruiker  
is afgesproken:
- Welk gedeelte is verhuurd/ in gebruik gegeven? : 1 kamer
- Welke delen vallen onder gezamenlijk gebruik? : geen
- Welke zaken zijn van de huurder en mag hij  
verwijderen bij ontruiming?  
(Bijvoorbeeld geiser, keuken, lampen.) : geen
- Heeft de huurder een waarborgsom gestort?  ja  nee
- Zo ja, hoeveel? €.....
- Heeft u nog andere afspraken met de huurders gemaakt?  ja  nee
- Zo ja, welke? : Zodra de woning verkocht wordt, zal de huur ook  
opgezegd zijn. De verhuur eindigt per direct.
- m Is er over de woning een geschil/procedures gaande, al dan niet bij de rechter, huurcommissie  
of een andere instantie?  ja  nee  
(bijvoorbeeld onteigening/kwesties met burens, zoals erfdienstbaarheden, recht van overpad,  
erfafscheidingen e.d.)
- Zo ja, welke is/zijn dat? :

## Vragenlijst over de woning

- n Is er bezwaar gemaakt tegen de waardebeschikking WOZ?  ja  nee
- Zo ja, toelichting: \_\_\_\_\_ :
- o Zijn er door de overheid of nutsbedrijven verbeteringen of herstellingen voorgeschreven of aangekondigd die nog niet naar behoren zijn uitgevoerd?  ja  nee
- Zo ja, welke? \_\_\_\_\_ :
- p Zijn er in het verleden subsidies of premies verstrekt die bij verkoop van de woning voor een deel kunnen worden teruggevorderd?  ja  nee
- Zo ja, welke? \_\_\_\_\_ :
- q Is de woning onbewoonbaar verklaard of in het verleden ooit onbewoonbaar verklaard geweest?  ja  nee
- Zo ja, waarom? \_\_\_\_\_ :
- r Is er bij verkoop sprake van een omzetbelastingheffing?  ja  nee  
(Bijvoorbeeld omdat het een voormalig bedrijfsonroerendgoed is, of een woning met praktijkgedeelte, of omdat u pas ingrijpend verbouwd hebt.)
- Zo ja, waarom? \_\_\_\_\_ :
- s Hoe gebruikt u de woning nu? \_\_\_\_\_ : Volledig als privé bewoning met de bedrijfsruimte als hobbyruimte. Wel met KvK-nummer.  
(Bijvoorbeeld woning, praktijk, winkel, opslag)
- Is dat gebruik volgens de gemeente toegestaan?  ja  nee
- Zo nee, heeft de gemeente dit strijdige gebruik wel eens bij u aangekaart?  ja  nee
- Hoe heeft de gemeente dit strijdige gebruik bij u aangekaart? \_\_\_\_\_ :

## 2. Gevels

- a Is er sprake (geweest) van vochtdoorslag of aanhoudend vochtige plekken op de gevels?  ja  nee
- Zo ja, waar? \_\_\_\_\_ : Bij de opstaande borden boven aan de gevels op meerdere plekken. Er wordt onderzocht of dit door een aannemer te verhelpen is.
- b Zijn er (gerepareerde) scheuren/beschadigingen in/aan de gevels aanwezig?  ja  nee
- Zo ja, waar? \_\_\_\_\_ :
- c Zijn de gevels tijdens de bouw geïsoleerd?  niet bekend  ja  nee
- Zo nee, zijn de gevels daarna (deels) geïsoleerd?  niet bekend  ja  nee
- Zo ja, wanneer heeft de isolatie van de gevels plaatsgevonden en met welk isolatiemateriaal? \_\_\_\_\_ :
- Heeft u een certificaat of bewijs van het na-isoleren?  ja  nee
- Is er sprake van volledige isolatie?  niet bekend  ja  nee
- Zo nee, welke delen van de gevels zijn er niet geïsoleerd? \_\_\_\_\_ :

## Vragenlijst over de woning

d Zijn de gevels ooit gereinigd?  niet bekend  ja  nee

Zo ja, volgens welke methode en wanneer? :

### 3. Dak(en)

a Hoe oud zijn de daken ongeveer? Platte daken: : Even oud als het gehele pand, dus vanaf 2006.

Overige daken: : Even oud als het gehele pand, dus vanaf 2006.

b Heeft u last van daklekkages (gehad)?  ja  nee

Zo ja, waar? :

c Zijn er in het verleden gebreken geconstateerd aan de dakconstructie zoals scheve, doorbuigende, krakende, beschadigde en/of aangetaste dakdelen?  ja  nee

Zo ja, waar? :

d Heeft u het dak al eens (gedeeltelijk) laten vernieuwen c.q. laten repareren?  ja  nee

Zo ja, welk (gedeelte van het) dak en waarom? :

e Is het dak tijdens de bouw geïsoleerd? Platte daken:  niet bekend  ja  nee

Overige daken:  niet bekend  ja  nee

Zo nee, is het dak daarna geïsoleerd? Platte daken:  niet bekend  ja  nee

Overige daken:  niet bekend  ja  nee

Zo ja, wanneer heeft de isolatie plaatsgevonden en met welk isolatiemateriaal? : Even oud als het gehele pand, dus vanaf 2006.

Heeft u een certificaat of bewijs van het na-isoleren?  ja  nee

Is er sprake van volledige isolatie? Platte daken:  niet bekend  ja  nee

Overige daken:  niet bekend  ja  nee

Zo nee, welke delen zijn er niet geïsoleerd? :

f Zijn de regenwaterafvoeren lek of verstopt?  ja  nee

Zo ja, toelichting: :

g Zijn de dakgoten lek of verstopt?  ja  nee

Zo ja, toelichting: :

### 4. Kozijnen, ramen en deuren

a Van welk materiaal zijn de buitenkozijnen gemaakt? : Hout  
(bijvoorbeeld hout, kunststof of aluminium of een andersoortig materiaal)

b Wanneer zijn de buitenkozijnen, ramen en deuren voor het laatst geschilderd? : 2017



## Vragenlijst over de woning

- Is dit gebeurd door een erkend schildersbedrijf?  ja  nee
- Zo ja, door wie? : Onbekend
- c Functioneren alle scharnieren en sloten?  ja  nee
- Zo nee, toelichting: :
- d Zijn voor alle afsluitbare deuren, ramen etc. sleutels aanwezig?  ja  nee
- Zo nee, voor welke deuren, ramen etc. niet? :
- e Is er sprake van isolerende beglazing?  ja  nee
- Zo ja, welk type glas? : Dubbelglas. Binnenkort twee ramen in de woonkamer met HR++ met zonwering.  
(bijvoorbeeld HR, HR+, HR++ of HR+++, zie de glassponning waarin doorgaans staat vermeld welke type glas er is geplaatst)
- Is er sprake van isolerende beglazing in de gehele woning?  ja  nee
- Zo nee, welke ramen zijn niet geïsoleerd? :
- f Is er bij de isolerende beglazing sprake van condensvorming tussen het glas?  ja  nee  
(Denk aan lekkende ruiten.)
- Zo ja, waar? : Bij twee ramen in de woonkamer, die binnenkort vervangen zullen worden.

### 5. Vloeren, plafonds en wanden

- a Is er sprake (geweest) van vochtdoorslag of optrekkend vocht op de vloeren, plafonds en/of wanden?  ja  nee
- Zo ja, waar? :
- b Is er sprake (geweest) van schimmelvorming op de vloeren, plafonds en/of wanden?  ja  nee
- Zo ja, waar? :
- c Zijn er (gerepareerde) of (verborgen) scheuren en/of beschadigingen in/aan vloeren, plafonds en/of wanden aanwezig?  ja  nee
- Zo ja, waar? :
- d Hebben zich in het verleden problemen voorgedaan met de afwerkingen?  ja  nee  
(Bijvoorbeeld loszittend tegelwerk, loslatend behang of spuitwerk, holklinkend of loszittend stucwerk, etc.)
- Zo ja, waar? :
- e Is er sprake (geweest) van gebreken aan de vloerconstructie, zoals scheve, doorbuigende, krakende, beschadigde en/of aangetaste vloerdelen?  ja  nee
- Zo ja, waar? :
- f Is er sprake van vloerisolatie?  niet bekend  ja  nee
- Zo ja, wanneer heeft de isolatie van de vloer :

## Vragenlijst over de woning

plaatsgevonden en met welk isolatiemateriaal?

Heeft u een certificaat of bewijs van het na-isoleren?  ja  nee

Is er sprake van volledige isolatie?  niet bekend  ja  nee

Zo nee, welke delen zijn er niet geïsoleerd? :

### 6. Fundering, kruipruimte en kelder

a Is er sprake (geweest) van gebreken aan de fundering?  niet bekend  ja  nee

Zo ja, waar? :

b Is de kruipruimte toegankelijk?  ja  nee

Is de kruipruimte droog?  meestal  ja  nee

Zo nee of meestal, toelichting: :

c Is er sprake van vochtdoorslag door de kelderwand?  soms  ja  nee

Zo ja of soms, toelichting: :

d Is de grondwaterstand in de afgelopen jaren waarneembaar gewijzigd of is er sprake van wateroverlast geweest?  ja  nee

Zo ja, heeft dit tot problemen geleid in de vorm van water in de kruipruimte c.q. kelder?  n.v.t  ja  nee

Zo nee, tot wat voor andere problemen heeft dit geleid? :

### 7. Installaties

a Wat voor warmte-installatie(s) is/zijn er aanwezig in de woning? : Twee keer warmtepomp.  
*(bijvoorbeeld cv-installatie, WTW-systeem, WKO-systeem, (hybride) warmtepomp, airconditioning, zonneboiler, elektrische boiler, pelletkachel dan wel een andere installatie)* 1 ten behoeve van het woonhuis en de warmwaterboiler en  
1 ten behoeve van de bedrijfsruimte en het verwarmd zwembad.

Is/zijn de installatie(s) eigendom?  ja  nee

Zo nee, toelichting: :  
*(bijvoorbeeld de installatie(s) is/ zijn gehuurd of geleased. Tevens huur-/leaseprijs vermelden)*

Merk van de installatie(s): : NEFIT (2x)

Type(nummer) van de installatie(s): : L/W Enviline all-exec split 1

Installatiedatum van de installatie(s): : Maart 2018

Op welke datum is/zijn deze installatie(s) voor het laatst onderhouden? : 12 februari 2025

Is het onderhoud uitgevoerd door een erkend bedrijf?  ja  nee

## Vragenlijst over de woning

- Zo ja, door wie? : Klok Installatiebedrijf
- b Zijn er de afgelopen tijd zaken opgevallen ten aanzien van de installatie(s)?  ja  nee  
(bijvoorbeeld de cv-installatie moet meer dan 1 keer per jaar bijgevuld worden of de installatie functioneert niet goed)
- Zo ja, wat is u opgevallen? : De warmtepomp van het bedrijfsgedeelte heeft een lekke warmtewisselaar. De fabrikant komt met een datum voor de vervanging.
- c Zijn er radiatoren die niet warm worden?  ja  nee
- Zo ja, welke? :
- d Zijn er radiatoren of (water)leidingen die lekken?  ja  nee
- Zo ja, waar en welke? :
- e Zijn er radiatoren of (water)leidingen die ooit zijn bevroren?  ja  nee
- Zo ja, waar? :
- f Heeft u vloerverwarming in de woning?  ja  nee
- Zo ja, betreft dit elektrische vloerverwarming, vloerverwarming met warm water of anders?  ja  nee  
Elektrisch:
- warm water:  ja  nee
- overig, namelijk :
- Waar bevindt zich de elektrische vloerverwarming? :
- Waar bevindt zich de vloerverwarming met warm water? : Woonkamer, Slaapkamer beneden, Badkamer beneden, Overloop woonhuis, Gedeelte van de bedrijfsruimte.
- Waar bevindt zich de overige vloerverwarming? :
- g Zijn er vertrekken die niet (goed) warm worden?  ja  nee
- Zo ja, welke? :
- h Heeft de woning zonnepanelen die uw eigendom zijn?  ja  nee
- Heeft de woning zonnepanelen die worden gehuurd of geleased?  ja  nee
- Kan het huurcontract/ leasecontract worden overgenomen door koper?  niet bekend  ja  nee  
*Zo ja, dan overnamecontract opvragen.*
- Hoeveel zonnepanelen zijn er aanwezig? Aantal: 80
- Zo ja, blijven de zonnepanelen achter? :  nader overeen te komen  ja  nee
- Wat is de capaciteit van één zonnepaneel? : 300 Wp  
(De capaciteit van zonnepanelen wordt uitgedrukt in Wattpiek (Wp). Bijvoorbeeld één zonnepaneel levert 390 Wp.
- Functioneren alle zonnepanelen?  niet bekend  ja  nee

## Vragenlijst over de woning

- Wat is het merk/ type van de zonnepanelen? : LG
- Maakt u gebruik van een app om de opbrengst van de zonnepanelen te bekijken?  ja  nee
- Zo ja, welke? : Solar-Edge
- In welk jaar zijn de zonnepanelen geplaatst en door wie? Jaar: : maart 2018
- Installateur: : Klok Installatiebedrijf
- Is de btw over het aankoopbedrag teruggevraagd van de belastingdienst?  ja  nee
- Hoeveel stroom heeft u het afgelopen jaar opgewekt?: 2024  
Jaar:
- Aantal kWh: : 22700
- Hoe lang zit er nog fabrieksgarantie op de zonnepanelen? : Onbekend
- Zijn de zonnepanelen aangeschaft met subsidie?  ja  nee
- Zo ja, moet de subsidie worden terugbetaald?  n.v.t  ja  nee
- Zo ja, welk bedrag moet worden terugbetaald? €.....
- i In welk jaar zijn voor het laatst de aanwezige schoorsteenkanalen/rookgasafvoeren geveegd/gereinigd? : Niet aanwezig.
- j Wanneer heeft u de aanwezige schoorsteenkanalen voor het laatst gebruikt? : Niet
- Is de trek van aanwezige schoorsteenkanalen goed?  niet bekend  ja  nee
- k Zijn er onderdelen van de elektrische installatie vernieuwd?  niet bekend  ja  nee  
(onder de elektrische installatie wordt verstaan alle elektra leidingen/ schakelaars stopcontacten, meterkast e.d.)
- Zo ja, wanneer en welke onderdelen? :
- Zijn er gebreken aan de elektrische installatie?  ja  nee
- Zo ja, welke? :
- l Is er een laadpaal aanwezig voor een elektrische auto?  ja  nee
- Zo ja, waar bevindt deze zich? : Voorzijde naast voordeur.
- Blijft deze achter? :  nader overeen te komen  ja  nee
- m Is er mechanische ventilatie of een soortgelijk systeem aanwezig?  ja  nee
- Zo ja, functioneert dit systeem naar behoren?  ja  nee
- Zo nee, toelichting: :
- Wanneer is dit systeem voor het laatst onderhouden?: 2025



## Vragenlijst over de woning

- Hoe oud is dit systeem ongeveer? : Aangelegd met het huis, dus 2006 (19 jaar oud).
- n Is er een domoticasysteem of een soortgelijk systeem aanwezig?  ja  nee  
(Een domoticasysteem bedient de verwarming, verlichting, verwarming, audio, ventilatie e.d. automatisch)
- Zo ja, functioneert dit systeem naar behoren?  ja  nee
- Zo nee, toelichting: :
- Hoe oud is dit systeem ongeveer? :
- o Zijn er rookmelders op iedere verdieping aanwezig?  ja  nee
- Zo ja, hoe oud zijn de rookmelders ongeveer? : 3 jaar, worden elk jaar nagekeken samen met het alarm.

### 8. Sanitair, riolering en keuken

- a Zijn er beschadigingen aan wastafels, douche, bad, toiletten, gootstenen en kranen?  ja  nee
- Zo ja, welke? :
- b Hoe oud is de badkamer ongeveer? : Even oud als het huis, dus 19 jaar
- c Lopen de afvoeren van wastafels, douche, bad, toiletten, gootstenen en kranen goed door?  ja  nee
- Zo nee, welke niet? :
- d Is de woning aangesloten op het gemeentelijke riool?  ja  nee
- e Zijn er gebreken (geweest) aan de riolering, zoals breuken, stankoverlast, lekkages, etc.?  ja  nee
- Zo ja, welke? :
- f Is er een andere voorziening, zoals een septictank, beerput of dergelijk aanwezig?  niet bekend  ja  nee
- Zo ja, wat is er aanwezig en hoe dient dit te worden onderhouden? :
- g Van welk jaar dateert de keukenopstelling ongeveer? : Even oud als het huis, dus 19 jaar.
- h Van welk jaar dateert de inbouwapparatuur ongeveer? : Alles is 19 jaar oud, behalve de koelkast, die is 1 jaar oud.
- Functioneert alle inbouwapparatuur?  ja  nee
- Zo nee, welk inbouwapparaat functioneert niet? :
- i Heeft u een kokend water kraan?  ja  nee  
(bijvoorbeeld een Quooker kraan of een soortgelijke kraan)
- Zo ja, functioneert deze kraan naar behoren en hoe oud is deze kraan ongeveer? : Ingebouwd in 2018 en functioneert volledig.

### 9. Diversen

- a Wat is het bouwjaar van de woning? : 2006

## Vragenlijst over de woning

- b Zijn er asbesthoudende materialen in/op de woning/ bijgebouw(en) aanwezig?  
(bijvoorbeeld asbest zeil, een asbestplaat die onder en/of achter de CV ketel is geplaatst, asbesthoudend isolatiemateriaal om de verwarmingsbuis, asbesthoudend koord bij oude cv-ketels/gaskachels, asbestgolfplaten e.d.)  niet bekend  ja  nee
- Zo ja, welke en waar? :
- c Blijft er in de woning zeil achter, al dan niet vastgelijmd, dat is aangeschaft tussen 1955 en 1982?  niet bekend  ja  nee
- d Is er sprake van loden leidingen in de woning?  niet bekend  ja  nee
- Zo ja, waar? :
- e Is er een Japanse duizendknoop aanwezig in de tuin?  
(Een Japanse duizendknoop is een exotische plant, welke moeilijk te verwijderen is. De sterke wortelstokken en stengels van de Japanse duizendknoop zijn in staat om schade te veroorzaken aan gebouwen, leidingen en wegen)  niet bekend  ja  nee
- f Is er in puin/asbest afval in de grond/tuin aanwezig?  niet bekend  ja  nee
- g Heeft u elders lekkages gehad?  
(dus los van het dak/ sanitair/ riolering)  niet bekend  ja  nee
- h Is de grond verontreinigd?  
Zo ja, is er een onderzoeksrapport?  n.v.t  ja  nee  
Zo ja, heeft de gemeente/provincie een onderzoeks- of saneringsbevel opgelegd?  n.v.t  ja  nee
- i Is er een olietank aanwezig of aanwezig geweest?  
Zo ja, is deze gesaneerd/verwijderd?  n.v.t  ja  nee  
Als deze is gesaneerd, waar is de olietank op het perceel gesitueerd? :  
Is er een Kiwa-certificaat aanwezig?  n.v.t  ja  nee
- j Is er sprake van overlast door ongedierte in of (rond)om de woning?  
(Denk aan muizen, ratten, kakkerlakken, etc.)  ja  nee
- Zo ja, waar? :
- k Is de woning aangetast door houtworm, boktor, ander ongedierte of zwam?  niet bekend  ja  nee
- Zo ja, waar? :  
Zo ja, is deze aantasting al eens behandeld?  n.v.t  ja  nee  
Zo ja, wanneer? :  
Zo ja, door welk bedrijf? :
- l Is er sprake van chlorideschade (betonrot)?  
(Betonrot komt vooral voor in kruipruimtes van woningen gebouwd tussen 1965 en 1981 die voorzien zijn van betonnen vloerelementen van het merk Kwaaitaal of Manta. Ook andere beton- elementen - bijvoorbeeld balkons - kunnen aangetast zijn)  niet bekend  ja  nee

## Vragenlijst over de woning

- Zo ja, waar? :
- m Hebben er verbouwingen en/of aanbouwen plaatsgevonden in en/of om de woning?  ja  nee
- Zo ja, welke ver-/aankouwingen? :
- Zo ja, in welk jaartal? :
- Zo ja, door welk bedrijf zijn deze uitgevoerd? :
- n Zijn er verbouwingen of uitbreidingen uitgevoerd zonder omgevingsvergunning (voorheen bouwvergunning)?  niet bekend  ja  nee
- Zo ja, welke? :
- o Is er sprake van glasvezel internet?  niet bekend  ja  nee
- p Bent u in het bezit van een definitief energieprestatiecertificaat/energielabel?  ja  nee
- Zo ja, welke label? : A

### 10. Vaste lasten

- a Hoeveel betaalde u voor de laatste aanslag onroerendezaakbelasting? € 525,-
- Belastingjaar? : 2024
- b Wat is de WOZ-waarde? € 556.000,-
- Peiljaar? : 01-01-2023
- c Hoeveel betaalde u voor de laatste aanslag waterschapslasten? € 310,-
- Belastingjaar? : 2022
- d Hoeveel betaalde u voor de laatste aanslag gemeentelijke belastingen? (zoals rioolheffing en afvalstoffenheffing e.d.) € 477,-
- Belastingjaar? : 2022
- e Welke voorschotbedragen betaalt u maandelijks aan de nutsbedrijven? Gas: € 0,-
- Elektra: € 250,-
- Water: € 17,-
- Stadsverwarming: € 0,-
- Anders: : Abonnementlaadpaal per maand
- Te weten: € 5,-
- Wat is uw jaarverbruik voor gas/ elektriciteit en water? Gas (m<sup>3</sup>): 0
- Elektriciteit hoog (kWh): -3500
- Elektriciteit laag (kWh): 5900

## Vragenlijst over de woning

- Elektriciteit totaal (kWh): 2400
- Water (m3): 44
- Stadsverwarming (GJ): 0
- Anders:
- Met hoeveel bewoners bewoonde u de woning? Aantal: 1
- f Zijn er lease- en/of huurkoopcontracten?  ja  nee  
(Bijvoorbeeld keukens, kozijnen, cv-ketel, etc.)
- Zo ja, welke? :
- Zijn deze contracten overdraagbaar op de koper?  ja  nee  
*Let op! Veel lease- en huurkoopcontracten zijn niet langer overdraagbaar op een koper. Neem hiervoor contact op met de betreffende leverancier.*
- Hoe lang lopen de contracten nog en wat is de eventuele afkoopsom? Afkoopsom: €.....
- Duur: :
- g Als er sprake is van erfpacht of opstalrecht hoe hoog is dan de canon per jaar? € 0,-
- Heeft u alle canons betaald?  n.v.t  ja  nee
- Is de canon afgekocht?  n.v.t  ja  nee
- Zo ja, tot wanneer? :
- h Heeft u alle gemeentelijke belastingen die u verschuldigd bent al betaald?  ja  nee
- Zijn er variabele bedragen voor gemeenschappelijke poorten, inritten of terreinen?  ja  nee
- Zo ja, hoe hoog en waarvoor? :
- i Heeft u, om in de straat te parkeren, een parkeervergunning nodig?  ja  nee
- Hoeveel parkeervergunningen kunnen er maximaal worden aangevraagd? :
- Wat zijn de kosten voor deze parkeervergunning(en) per jaar? €.....

### 11. Garanties

- a Zijn er lopende onderhoudscontracten en/of garantieregelingen overdraagbaar aan de koper?  ja  nee  
(Zoals dakbedekking, cv-installatie, dubbele beglazing, etc.)
- Zo ja, welke? : Alarm & Warmtepompen

### 12. Nadere informatie

- a Overige zaken :  
(Overige zaken die de koper naar uw mening moet weten)



## Vragenlijst over de woning

### INFORMATIEF KARAKTER VRAGENLIJST

De vragenlijst geeft vorm, inhoud en structuur aan de mededelingsplicht van verkoper. De mededelingsplicht strekt niet verder dan dat verkoper ten tijde van het sluiten van de overeenkomst aan de koper mededeelt wat hem bekend is omtrent de woning. De vragenlijst beoogt geen garanties te geven, maar heeft een informatief karakter.

# Van Ditshuizen Makelaardij

Wij zijn 'van hier'. Goed ingevoerde locals, stevig geworteld in Zuidwest-Drenthe en de Kop van Overijssel. En dus niet zo van borstkloppen en dikdoenerij. Net als onze klanten eigenlijk. Die gaan ook graag recht door zee. Doe maar gewoon en kom je afspraken na. Daar houden we van in Meppel en Dwingeloo. Gouden bergen? Liever zijn we realistisch over de opties. Zeg het zoals het is, want daarmee kom je 't verst.

Onze klantbeoordeling bewijst het. Van Ditshuizen Makelaardij scoort op eredivisieniveau in de branche en daar past geen bescheidenheid. We zijn trots op een respectabele lijst met negenplussen, variërend voor lokale marktkennis en begeleiding tot sterke communicatie én een klinkend eindresultaat. Stuk voor stuk rapportcijfers waarop we in de schoolbanken jaloers waren geweest.

**Van Ditshuizen Makelaardij is in veel gevallen een slimme keus.**

**Partner in de zoektocht naar een geschikte (recreatie)woning of verkoop van een eigen huis, maar de specialist uit Meppel en Dwingeloo heeft veel meer zakelijke expertise in eigen huis, die op enig moment in een mensenleven goed van pas kan komen. Benieuwd wat wij voor u kunnen betekenen? We maken graag vrijblijvend kennis!**



**Jules van Ditshuizen**  
NVM Makelaar - Taxateur  
RMT / VastgoedCert



**Susan Otten-Drenth**  
NVM Makelaar - Taxateur  
RMT / VastgoedCert



**Frederiek Grit-Dinkla**  
Assistent Makelaar  
ARMT / VastgoedCert



**Romy Bouma**  
Commercieel Medewerker  
Binnendienst



**Marjan van Ditshuizen**  
Administratief Medewerker  
Binnendienst