



***Het Bijvank 255, 7544 DB Enschede***

## **Het Bijvank 255, 7544 DB Enschede**

*De vrijstaande stadsvilla aan Het Bijvank 255 in Enschede biedt een unieke combinatie van veel woonoppervlakte (274 m<sup>2</sup>), een ruim perceel (1.000 m<sup>2</sup>) en volop verbouwingmogelijkheden om uw eigen woonwensen allemaal te realiseren.*

*Met kenmerken als meerdere kantoor-/werkruimtes op de begane grond en in totaal 8 slaapkamers verdeeld over 2 woonlagen, heeft de woning ruimte voor diverse doeleinden. De woning is uitermate geschikt voor een combinatie van wonen en werken en heeft tevens de mogelijkheid voor slapen en baden op de begane grond.*

*De tuingerichte woonkamer met grote raampartijen, een open haard en een parketvloer zorgt voor een prettige sfeer.*

*Het perceel van ruim 1000 m<sup>2</sup> is gelegen op het zuiden en biedt een heerlijke buitenruimte met alle privacy.*

*De ligging van deze stadsvilla aan de rand van de woonwijk Wesselerbrink Noordoost is ideaal ten opzichte van winkels, scholen, parken en uitvalswegen.*

*Het Bijvank 255 is een aantrekkelijke keuze voor wie op zoek is naar een ruime woning met veel potentie.*

### **Indeling:**

#### **Begane grond:**

Entree hal, vier ruime multifunctionele slaap-/werkkamers, gesloten keuken, bijkeuken, twee inpandige bergingen, eetkamer en tuingerichte woonkamer.

#### **Eerste verdieping:**

Overloop, vijf slaapkamers, hobbykamer, badkamer voorzien van ligbad, vaste wastafel en tweede toilet.

#### **Bijzonderheden:**

- \* Bouwjaar 1969;
- \* Woonoppervlakte: 274 m<sup>2</sup>;
- \* Inhoud woonhuis: 1.080 m<sup>3</sup>;
- \* Perceel oppervlakte: 1.003 m<sup>2</sup>;
- \* Energielabel C;
- \* Woning is voorzien van 23 zonnepanelen;
- \* Woning voorzien van dak-, vloer-, muur- en glisolatie;
- \* Warm water en verwarming middels cv-ketel;
- \* In 2011 zijn 8 kozijnen vernieuwd voor kunststof kozijnen met hr++ beglazing;
- \* Praktijk aan huis behoort tot de mogelijkheden;
- \* Ruim voldoende parkeergelegenheid op eigen terrein;
- \* Veel privacy biedende tuin, gelegen op het zuiden;
- \* Het fraaie Wesselerbrinkpark is op loopafstand gelegen;
- \* Ook het mooie groene zuidelijke buitengebied van Enschede is op loopafstand;
- \* Uitvalswegen alsmede de A35 goed bereikbaar;
- \* Bij koop is een waarborgsom/bankgarantie vereist van 10 % van de koopsom.

## Kenmerken

<b>Vraagprijs</b>	€ 715.000,00 k.k.
<b>Aanvaarding</b>	in overleg
<b>Soort</b>	Woonhuis
<b>Type woning</b>	Vrijstaande woning
<b>Aantal kamers</b>	11 kamers waarvan 8 slaapkamer(s)
<b>Inhoud woning</b>	1.080 m <sup>3</sup>
<b>Perceel oppervlakte</b>	1.003 m <sup>2</sup>
<b>Gebruiksoppervlakte woonfunctie</b>	274 m <sup>2</sup>
<b>Soort woning</b>	Eengezinswoning
<b>Bouwjaar</b>	1969
<b>Bouwworm</b>	Bestaande bouw
<b>Permanente bewoning</b>	Ja
<b>Ligging</b>	In woonwijk
<b>Tuin</b>	Tuin rondom
<b>Garage</b>	Garage mogelijk
<b>Energielabel</b>	C
<b>Verwarming</b>	C.V.-Ketel
<b>Isolatie</b>	Dakisolatie, Muurisolatie, Vloerisolatie, Dubbel glas
<b>C.V.-ketel</b>	Gas gestookt combiketeleigendom















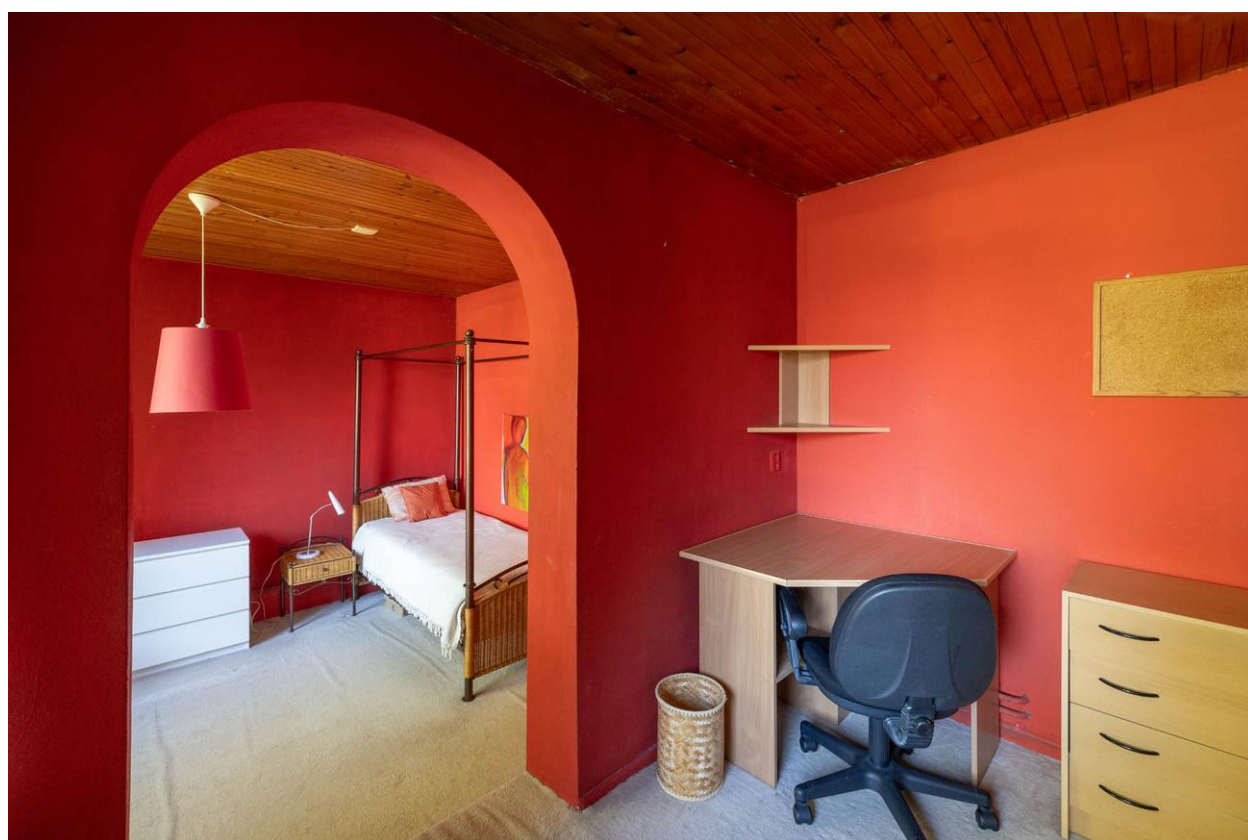











<p>12345 25</p> <p>Deze kaart is noordgericht</p> <p>Perceelnummer</p> <p>Huisnummer</p> <p>Vastgestelde kadastrale grens</p> <p>Voorlopige kadastrale grens</p> <p>Administratieve kadastrale grens</p> <p>Bebouwing</p> <p>Voor een eensluidend uittreksel, geleverd op 24 juli 2024 De bewaarder van het kadaster en de openbare registers</p>	<p>Schaal 1: 500</p> <p>Kadastrale gemeente Lonneker</p> <p>Sectie Z</p> <p>Perceel 272</p> <p>Aan dit uittreksel kunnen geen betrouwbare maten worden ontleend. De Dienst voor het kadaster en de openbare registers behoudt zich de intellectuele eigendomsrechten voor, waaronder het auteursrecht en het databankenrecht.</p>	
---	---	---



Deze plattegronden zijn opgemaakt voor indicatieve doeleinden.  
Hieraan kunnen geen rechten worden ontleend.





Deze plattegronden zijn opgemaakt voor indicatieve doeleinden.  
 Hieraan kunnen geen rechten worden ontleend.



# Lijst van zaken

	Blijft achter	Gaat mee	Kan worden overgenomen	n.v.t.
<b>Woning</b>				
<i>Interieur</i>				
Verlichting, te weten:				
- Inbouwspots/dimmers	<input type="checkbox"/>	<input type="checkbox"/>	<input type="checkbox"/>	<input checked="" type="checkbox"/>
- Opbouwspots/armaturen/lampen/dimmers	<input type="checkbox"/>	<input type="checkbox"/>	<input type="checkbox"/>	<input checked="" type="checkbox"/>
- Losse (hang)lampen	<input type="checkbox"/>	<input type="checkbox"/>	<input type="checkbox"/>	<input checked="" type="checkbox"/>
- overloop/hal naar boven	<input checked="" type="checkbox"/>	<input type="checkbox"/>	<input type="checkbox"/>	<input type="checkbox"/>
-	<input type="checkbox"/>	<input type="checkbox"/>	<input type="checkbox"/>	<input checked="" type="checkbox"/>
(Losse)kasten, legplanken, te weten:				
-	<input type="checkbox"/>	<input type="checkbox"/>	<input type="checkbox"/>	<input checked="" type="checkbox"/>
-	<input type="checkbox"/>	<input type="checkbox"/>	<input type="checkbox"/>	<input checked="" type="checkbox"/>
Raamdecoratie/zonwering binnen, te weten:				
- Gordijnrails	<input checked="" type="checkbox"/>	<input type="checkbox"/>	<input type="checkbox"/>	<input type="checkbox"/>
- Gordijnen	<input checked="" type="checkbox"/>	<input type="checkbox"/>	<input type="checkbox"/>	<input type="checkbox"/>
- Overgordijnen	<input checked="" type="checkbox"/>	<input type="checkbox"/>	<input type="checkbox"/>	<input type="checkbox"/>
- Vitrages	<input checked="" type="checkbox"/>	<input type="checkbox"/>	<input type="checkbox"/>	<input type="checkbox"/>
- Rolgordijnen	<input checked="" type="checkbox"/>	<input type="checkbox"/>	<input type="checkbox"/>	<input type="checkbox"/>
- Lamellen	<input checked="" type="checkbox"/>	<input type="checkbox"/>	<input type="checkbox"/>	<input type="checkbox"/>
- Jaloezieën	<input checked="" type="checkbox"/>	<input type="checkbox"/>	<input type="checkbox"/>	<input type="checkbox"/>
- (Losse) horren/rolhorren	<input checked="" type="checkbox"/>	<input type="checkbox"/>	<input type="checkbox"/>	<input type="checkbox"/>
-	<input type="checkbox"/>	<input type="checkbox"/>	<input type="checkbox"/>	<input checked="" type="checkbox"/>
-	<input type="checkbox"/>	<input type="checkbox"/>	<input type="checkbox"/>	<input checked="" type="checkbox"/>
Vloerdecoratie, te weten:				
- Vloerbedekking	<input checked="" type="checkbox"/>	<input type="checkbox"/>	<input type="checkbox"/>	<input type="checkbox"/>
- Parketvloer	<input checked="" type="checkbox"/>	<input type="checkbox"/>	<input type="checkbox"/>	<input type="checkbox"/>
- Houten vloer(delen)	<input checked="" type="checkbox"/>	<input type="checkbox"/>	<input type="checkbox"/>	<input type="checkbox"/>
- Laminaat	<input type="checkbox"/>	<input type="checkbox"/>	<input type="checkbox"/>	<input checked="" type="checkbox"/>
- Plavuizen	<input type="checkbox"/>	<input type="checkbox"/>	<input type="checkbox"/>	<input checked="" type="checkbox"/>
- plavuizen kamer bij achterdeur	<input checked="" type="checkbox"/>	<input type="checkbox"/>	<input type="checkbox"/>	<input type="checkbox"/>
-	<input type="checkbox"/>	<input type="checkbox"/>	<input type="checkbox"/>	<input checked="" type="checkbox"/>
(Voorzet) openhaard met toebehoren	<input checked="" type="checkbox"/>	<input type="checkbox"/>	<input type="checkbox"/>	<input type="checkbox"/>
Allesbrander	<input type="checkbox"/>	<input type="checkbox"/>	<input type="checkbox"/>	<input checked="" type="checkbox"/>
Houtkachel	<input type="checkbox"/>	<input type="checkbox"/>	<input type="checkbox"/>	<input checked="" type="checkbox"/>
(Gas)kachels	<input type="checkbox"/>	<input type="checkbox"/>	<input type="checkbox"/>	<input checked="" type="checkbox"/>

	Blijft achter	Gaat mee	Kan worden overgenomen	n.v.t.
Designradiator(en)	<input type="checkbox"/>	<input type="checkbox"/>	<input type="checkbox"/>	<input checked="" type="checkbox"/>
Radiatorafwerking	<input type="checkbox"/>	<input type="checkbox"/>	<input type="checkbox"/>	<input checked="" type="checkbox"/>
Overig, te weten:				
- Spiegelwanden	<input type="checkbox"/>	<input type="checkbox"/>	<input type="checkbox"/>	<input checked="" type="checkbox"/>
- Schilderij ophangstelsysteem	<input type="checkbox"/>	<input type="checkbox"/>	<input type="checkbox"/>	<input checked="" type="checkbox"/>
- schilderij ophangstelsysteem in achterste	<input checked="" type="checkbox"/>	<input type="checkbox"/>	<input type="checkbox"/>	<input type="checkbox"/>
- ruimte kantoor	<input checked="" type="checkbox"/>	<input type="checkbox"/>	<input type="checkbox"/>	<input type="checkbox"/>

### Keuken

Keukenblok (met bovenkasten)	<input checked="" type="checkbox"/>	<input type="checkbox"/>	<input type="checkbox"/>	<input type="checkbox"/>
Keuken (inbouw)apparatuur, te weten:				
- Kookplaat	<input checked="" type="checkbox"/>	<input type="checkbox"/>	<input type="checkbox"/>	<input type="checkbox"/>
- (Gas)fornuis	<input type="checkbox"/>	<input type="checkbox"/>	<input type="checkbox"/>	<input checked="" type="checkbox"/>
- Afzuigkap	<input checked="" type="checkbox"/>	<input type="checkbox"/>	<input type="checkbox"/>	<input type="checkbox"/>
- Magnetron	<input checked="" type="checkbox"/>	<input type="checkbox"/>	<input type="checkbox"/>	<input type="checkbox"/>
- Oven	<input checked="" type="checkbox"/>	<input type="checkbox"/>	<input type="checkbox"/>	<input type="checkbox"/>
- Combi-oven/combimagnetron	<input type="checkbox"/>	<input type="checkbox"/>	<input type="checkbox"/>	<input checked="" type="checkbox"/>
- Koelkast	<input type="checkbox"/>	<input checked="" type="checkbox"/>	<input type="checkbox"/>	<input type="checkbox"/>
- Vriezer	<input type="checkbox"/>	<input type="checkbox"/>	<input type="checkbox"/>	<input checked="" type="checkbox"/>
- Koel-vriescombinatie	<input type="checkbox"/>	<input checked="" type="checkbox"/>	<input type="checkbox"/>	<input type="checkbox"/>
- Vaatwasser	<input type="checkbox"/>	<input checked="" type="checkbox"/>	<input type="checkbox"/>	<input type="checkbox"/>
- Quooker	<input type="checkbox"/>	<input type="checkbox"/>	<input type="checkbox"/>	<input checked="" type="checkbox"/>
- Koffiezetapparaat	<input type="checkbox"/>	<input checked="" type="checkbox"/>	<input type="checkbox"/>	<input type="checkbox"/>
-	<input type="checkbox"/>	<input type="checkbox"/>	<input type="checkbox"/>	<input checked="" type="checkbox"/>
-	<input type="checkbox"/>	<input type="checkbox"/>	<input type="checkbox"/>	<input checked="" type="checkbox"/>
Keukenaccessoires, te weten:				
- staafmixer	<input type="checkbox"/>	<input checked="" type="checkbox"/>	<input type="checkbox"/>	<input type="checkbox"/>
-	<input type="checkbox"/>	<input type="checkbox"/>	<input type="checkbox"/>	<input checked="" type="checkbox"/>

### Sanitair/sauna

Toilet met de volgende toebehoren:				
- Toilet	<input checked="" type="checkbox"/>	<input type="checkbox"/>	<input type="checkbox"/>	<input type="checkbox"/>
- Toilethouder	<input checked="" type="checkbox"/>	<input type="checkbox"/>	<input type="checkbox"/>	<input type="checkbox"/>
- Toiletborstel(houder)	<input type="checkbox"/>	<input checked="" type="checkbox"/>	<input type="checkbox"/>	<input type="checkbox"/>
- Fontein	<input checked="" type="checkbox"/>	<input type="checkbox"/>	<input type="checkbox"/>	<input type="checkbox"/>
-	<input type="checkbox"/>	<input type="checkbox"/>	<input type="checkbox"/>	<input checked="" type="checkbox"/>
-	<input type="checkbox"/>	<input type="checkbox"/>	<input type="checkbox"/>	<input checked="" type="checkbox"/>
Badkamer met de volgende toebehoren:				
- Ligbad	<input type="checkbox"/>	<input type="checkbox"/>	<input type="checkbox"/>	<input checked="" type="checkbox"/>
- Jacuzzi/whirlpool	<input type="checkbox"/>	<input type="checkbox"/>	<input type="checkbox"/>	<input checked="" type="checkbox"/>
- Douche (cabine/scherm)	<input checked="" type="checkbox"/>	<input type="checkbox"/>	<input type="checkbox"/>	<input type="checkbox"/>
- Stoomdouche (cabine)	<input type="checkbox"/>	<input type="checkbox"/>	<input type="checkbox"/>	<input checked="" type="checkbox"/>

	Blijft achter	Gaat mee	Kan worden overgenomen	n.v.t.
- Wastafel	<input checked="" type="checkbox"/>	<input type="checkbox"/>	<input type="checkbox"/>	<input type="checkbox"/>
- Wastafelmeubel	<input type="checkbox"/>	<input checked="" type="checkbox"/>	<input type="checkbox"/>	<input type="checkbox"/>
- Planchet	<input checked="" type="checkbox"/>	<input type="checkbox"/>	<input type="checkbox"/>	<input type="checkbox"/>
- Toiletkast	<input checked="" type="checkbox"/>	<input type="checkbox"/>	<input type="checkbox"/>	<input type="checkbox"/>
- Toilet	<input checked="" type="checkbox"/>	<input type="checkbox"/>	<input type="checkbox"/>	<input type="checkbox"/>
- Toiletrolhouder	<input checked="" type="checkbox"/>	<input type="checkbox"/>	<input type="checkbox"/>	<input type="checkbox"/>
- Toiletborstel(houder)	<input type="checkbox"/>	<input checked="" type="checkbox"/>	<input type="checkbox"/>	<input type="checkbox"/>
-	<input type="checkbox"/>	<input type="checkbox"/>	<input type="checkbox"/>	<input checked="" type="checkbox"/>
-	<input type="checkbox"/>	<input type="checkbox"/>	<input type="checkbox"/>	<input checked="" type="checkbox"/>
Sauna met toebehoren	<input type="checkbox"/>	<input type="checkbox"/>	<input type="checkbox"/>	<input checked="" type="checkbox"/>
	<input type="checkbox"/>	<input type="checkbox"/>	<input type="checkbox"/>	<input checked="" type="checkbox"/>
<b>Exterieur/installaties/veiligheid/energiebesparing</b>				
Schotel/antenne	<input type="checkbox"/>	<input type="checkbox"/>	<input type="checkbox"/>	<input checked="" type="checkbox"/>
Brievenbus	<input checked="" type="checkbox"/>	<input type="checkbox"/>	<input type="checkbox"/>	<input type="checkbox"/>
(Voordeur)bel	<input checked="" type="checkbox"/>	<input type="checkbox"/>	<input type="checkbox"/>	<input type="checkbox"/>
Alarminstallatie	<input type="checkbox"/>	<input type="checkbox"/>	<input checked="" type="checkbox"/>	<input type="checkbox"/>
(Veiligheids)sloten en overige inbraakpreventie	<input type="checkbox"/>	<input type="checkbox"/>	<input type="checkbox"/>	<input checked="" type="checkbox"/>
Rookmelders	<input checked="" type="checkbox"/>	<input type="checkbox"/>	<input type="checkbox"/>	<input type="checkbox"/>
Screens/rolluiken	<input checked="" type="checkbox"/>	<input type="checkbox"/>	<input type="checkbox"/>	<input type="checkbox"/>
CV met toebehoren	<input type="checkbox"/>	<input type="checkbox"/>	<input type="checkbox"/>	<input checked="" type="checkbox"/>
(Klok)thermostaat	<input checked="" type="checkbox"/>	<input type="checkbox"/>	<input type="checkbox"/>	<input type="checkbox"/>
Warmwatervoorziening, te weten:				
- Via CV-installatie	<input checked="" type="checkbox"/>	<input type="checkbox"/>	<input type="checkbox"/>	<input type="checkbox"/>
- Boiler	<input type="checkbox"/>	<input type="checkbox"/>	<input type="checkbox"/>	<input checked="" type="checkbox"/>
- Close-in boiler	<input type="checkbox"/>	<input type="checkbox"/>	<input type="checkbox"/>	<input checked="" type="checkbox"/>
- Geiser	<input type="checkbox"/>	<input type="checkbox"/>	<input type="checkbox"/>	<input checked="" type="checkbox"/>
-	<input type="checkbox"/>	<input type="checkbox"/>	<input type="checkbox"/>	<input checked="" type="checkbox"/>
-	<input type="checkbox"/>	<input type="checkbox"/>	<input type="checkbox"/>	<input checked="" type="checkbox"/>
Mechanische ventilatie	<input type="checkbox"/>	<input type="checkbox"/>	<input type="checkbox"/>	<input checked="" type="checkbox"/>
Luchtbehandeling	<input type="checkbox"/>	<input type="checkbox"/>	<input type="checkbox"/>	<input checked="" type="checkbox"/>
Airconditioning met toebehoren (aantal: .....)	<input type="checkbox"/>	<input type="checkbox"/>	<input type="checkbox"/>	<input checked="" type="checkbox"/>
Isolatievoorzieningen (voorzetramen/radiatorfolie etc.), te weten:				
- voorzetraam van vliegtuigglas voordeur	<input checked="" type="checkbox"/>	<input type="checkbox"/>	<input type="checkbox"/>	<input type="checkbox"/>
-	<input type="checkbox"/>	<input type="checkbox"/>	<input type="checkbox"/>	<input checked="" type="checkbox"/>
Telefoonaansluiting/internetaansluiting	<input type="checkbox"/>	<input type="checkbox"/>	<input type="checkbox"/>	<input checked="" type="checkbox"/>
Veiligheidsschakelaar wasautomaat	<input type="checkbox"/>	<input type="checkbox"/>	<input type="checkbox"/>	<input checked="" type="checkbox"/>
Waterslot wasautomaat	<input type="checkbox"/>	<input type="checkbox"/>	<input type="checkbox"/>	<input checked="" type="checkbox"/>
Zonnepanelen	<input type="checkbox"/>	<input type="checkbox"/>	<input type="checkbox"/>	<input checked="" type="checkbox"/>
	<input type="checkbox"/>	<input type="checkbox"/>	<input type="checkbox"/>	<input checked="" type="checkbox"/>
	<input type="checkbox"/>	<input type="checkbox"/>	<input type="checkbox"/>	<input checked="" type="checkbox"/>

	Blijft achter	Gaat mee	Kan worden overgenomen	n.v.t.
<b>Tuin</b>				
<i>Inrichting</i>				
Tuinaanleg/bestrating	<input checked="" type="checkbox"/>	<input type="checkbox"/>	<input type="checkbox"/>	<input type="checkbox"/>
Beplanting	<input type="checkbox"/>	<input type="checkbox"/>	<input type="checkbox"/>	<input checked="" type="checkbox"/>
beplanting in overleg/gaat eventueel mee	<input type="checkbox"/>	<input type="checkbox"/>	<input type="checkbox"/>	<input checked="" type="checkbox"/>
<i>Verlichting/installaties</i>				
Buitenverlichting	<input checked="" type="checkbox"/>	<input type="checkbox"/>	<input type="checkbox"/>	<input type="checkbox"/>
Tijd- of schemerschakelaar/bewegingsmelder	<input checked="" type="checkbox"/>	<input type="checkbox"/>	<input type="checkbox"/>	<input type="checkbox"/>
	<input type="checkbox"/>	<input type="checkbox"/>	<input type="checkbox"/>	<input checked="" type="checkbox"/>
<b>Bebouwing</b>				
Tuinhuis/buitenberging	<input checked="" type="checkbox"/>	<input type="checkbox"/>	<input type="checkbox"/>	<input type="checkbox"/>
Kasten/werkbank in tuinhuis/berging	<input type="checkbox"/>	<input type="checkbox"/>	<input type="checkbox"/>	<input checked="" type="checkbox"/>
(Broei)kas	<input type="checkbox"/>	<input type="checkbox"/>	<input type="checkbox"/>	<input checked="" type="checkbox"/>
	<input type="checkbox"/>	<input type="checkbox"/>	<input type="checkbox"/>	<input checked="" type="checkbox"/>
	<input type="checkbox"/>	<input type="checkbox"/>	<input type="checkbox"/>	<input checked="" type="checkbox"/>
<b>Overig</b>				
Overige tuin, te weten:				
- (Sier)hek	<input checked="" type="checkbox"/>	<input type="checkbox"/>	<input type="checkbox"/>	<input type="checkbox"/>
- Vlaggenmast(houder)	<input type="checkbox"/>	<input type="checkbox"/>	<input type="checkbox"/>	<input checked="" type="checkbox"/>
-	<input type="checkbox"/>	<input type="checkbox"/>	<input type="checkbox"/>	<input checked="" type="checkbox"/>
-	<input type="checkbox"/>	<input type="checkbox"/>	<input type="checkbox"/>	<input checked="" type="checkbox"/>
<b>Overig</b>				
<b>Zijn er zaken die geen eigendom zijn van verkoper omdat er sprake is van een leasecontract. Zo ja, neemt verkoper de zaak mee of moet het betreffende contract worden overgenomen?</b>	<b>Ja</b>	<b>Nee</b>	<b>Gaat mee</b>	<b>Moet worden overgenomen</b>
CV/geiser/boiler	<input type="checkbox"/>	<input checked="" type="checkbox"/>	<input type="checkbox"/>	<input type="checkbox"/>
Keuken/tuin/kozijnen	<input type="checkbox"/>	<input checked="" type="checkbox"/>	<input type="checkbox"/>	<input type="checkbox"/>
Intelligente thermostaten e.d.	<input type="checkbox"/>	<input checked="" type="checkbox"/>	<input type="checkbox"/>	<input type="checkbox"/>
Stadsverwarming	<input type="checkbox"/>	<input checked="" type="checkbox"/>	<input type="checkbox"/>	<input type="checkbox"/>
Zonnepanelen	<input type="checkbox"/>	<input checked="" type="checkbox"/>	<input type="checkbox"/>	<input type="checkbox"/>
	<input type="checkbox"/>	<input checked="" type="checkbox"/>	<input type="checkbox"/>	<input type="checkbox"/>
	<input type="checkbox"/>	<input checked="" type="checkbox"/>	<input type="checkbox"/>	<input type="checkbox"/>
Bijlage(n) over te nemen contracten:				
-				
-				

## **ALGEMENE VERKOOPVOORWAARDEN**

### **Vrijblijvende aanbieding**

Deze brochure is door ons kantoor met de meeste zorg samengesteld aan de hand van de door de verkoper aan ons ter hand gestelde gegevens en tekeningen. Derhalve kunnen wij geen garanties verstrekken, noch kunnen wij op enigerlei wijze eventuele aansprakelijkheid voor deze gegevens aanvaarden. Alle door Des Huizes Makelaars en de verkoper verstrekte informatie dient uitsluitend gezien te worden als een uitnodiging tot nader overleg c.q. tot het uitbrengen van een bod.

Bij het vermelden van maten die zijn overgenomen uit plattegronden kan de maatvoering afwijken van de werkelijkheid, koper kan hieraan geen rechten ontlenu. Verkoper stelt uitdrukkelijk dat een verkoop slechts tot stand komt nadat niet alleen over de hoofdzaken (prijs,object) maar ook over alle details (zoals oplevering, roerende zaken e.d.) volledige overeenstemming is bereikt.

Aan deze brochure kunnen geen rechten worden ontleend.

### **Onderzoeksplicht koper**

De informatie zoals vermeld van deze brochure is verkregen via de eigenaar / verkoper of uit eigen waarneming ter plaatse en heeft als bedoeling de koper zo goed mogelijk te informeren en daarmee te voldoen aan de bij verkoper rustende mededelingsplicht. Op grond van het Burgerlijk Wetboek rust bij de koper van de woning een onderzoeksplicht. Dit houdt in dat de koper zelf verantwoordelijk is voor de beoordeling of de onroerende zaak de eigenschappen zal bezitten om te voldoen aan het gebruik dat hij voor de onroerende zaak voor ogen heeft.

De koper dient de onroerende zaak zelf op bouwtechnische- en installatie technische eigenschappen te (laten) beoordelen.

Voor (uit)bouwmogelijkheden / vergunningen en eventuele wijzigingen bestemming dient koper zelf contact op te nemen met de Gemeente.

### **Algemene ouderdomsclausule**

Indien het pand dat u gaat bezichtigen of reeds heeft bezichtigd ouder is dan 30 jaar, betekent dit dat de eisen die aan de kwaliteit van dit object gesteld mogen worden anders (kunnen) liggen dan bij nieuwe panden. Het betekent eveneens dat in het object asbest houdend materiaal verwerkt kan zijn (oude golfplaten, vloerbedekking, rookkanalen, enz.) Voor verwijdering van dergelijk materiaal gelden milieuvoorschriften. In voorkomende gevallen wordt een "ouderdomsclausule" in de koopakte opgenomen.

### **Waarborgsom**

Indien volledige overeenstemming is bereikt en de koopakte wordt opgesteld, nemen wij in de akte standaard een waarborgsom of bankgarantie op voor een bedrag van 10 % van de koopsom.

## Procedure bij onderhandeling en de aan-/verkoop van een woning

U bent pas in onderhandeling als de verkopende partij reageert op uw bod door een tegenbod te doen. U bent echter nog niet in onderhandeling als de verkopende makelaar aangeeft dat hij uw bod met de verkoper zal bespreken.

De makelaar mag doorgaan met bezichtigingen als er over een bod onderhandeld wordt, een onderhandeling hoeft namelijk nog niet tot een verkoop te leiden. Ook kan het zijn dat de verkoper graag wil weten of er meer belangstelling is.

Overigens is het ook toegestaan om met meer dan één gegadigde in tegelijk in onderhandeling te gaan.

Een NVM-makelaar moet dit wel duidelijk vermelden, vaak zal de makelaar dan aan belangstellenden vertellen dat het pand "onder bod" is. Als belangstellende mag je dan wel een bod uitbrengen maar de makelaar mag dan pas met je in onderhandeling gaan als de onderhandeling met de eerste geïnteresseerde beëindigd is. De NVM-makelaar doet geen mededelingen over de hoogte van biedingen aan de belangstellenden.

De makelaar zal altijd de verkoper informeren als er meerdere biedingen zijn.

Als verkoper en koper het eens zijn over de prijs (maar ook over eventuele overige voorwaarden zoals opleveringsdatum, roerende zaken en eventuele ontbindende voorwaarden) worden de afspraken door de makelaar vastgelegd in een koopakte.

Ontbindende voorwaarden zijn hierin een belangrijk onderwerp, denkt u eraan dat deze niet automatisch worden opgenomen. Wenst u bijvoorbeeld een ontbindende voorwaarde voor financiering of een bouwtechnische keuring dan is het belangrijk dat u dit meldt bij het uitbrengen van uw bod.

Een mondelinge overeenkomst is niet bindend, er is sprake van een schriftelijkheidsvereiste. Dit houdt in dat een particuliere koper / verkoper zich niet bindt zolang de overeenkomst niet schriftelijk is vastgelegd en ondertekend door beide partijen.

Na ondertekening van de koopakte door koper en verkoper, treedt voor een particuliere koper de wettelijke bedenktijd van drie dagen in werking. Binnen deze tijd kan de koper nog afzien van de aankoop.

## Wijziging verkoopsysteem tijdens onderhandeling

Soms zijn er zoveel belangstellenden die de vraagprijs bieden of benaderen dat het moeilijk te bepalen is wie de beste koper is.

In dat geval kan de verkopende makelaar, in overleg met verkoper, besluiten de lopende onderhandelingen af te breken en de biedingsprocedure te wijzigen om vervolgens bijvoorbeeld te kiezen voor een inschrijvingsprocedure. Hierbij hebben alle bidders een gelijke kans om het hoogste bod onder de beste voorwaarden uit te brengen.

De spelregels van de inschrijvingsprocedure worden dan vooraf aan u kenbaar gemaakt





## Des Huizes Makelaars

Wij spannen ons dagelijks in om uw onroerend goed transacties en de bijkomende financiële perikelen voor u zo goed en voordelig mogelijk af te ronden. Wij zijn niet alleen gespecialiseerd in de verkoop of aankoop van woningen, maar kunnen u ook van dienst zijn met de aan- en verkoop van bedrijfs-onroerend goed, de verhuur van uw woning, de begeleiding bij aankoop van nieuwbouw, het verrichten van taxaties etc..

## Gratis waardebepaling

Indien u op zoek bent naar een woning kan het belangrijk zijn om te weten wat uw huidige woning zal opbrengen bij verkoop. Graag komen wij vrijblijvend en kosteloos bij u langs om advies te geven over de verkoop en een indicatie af te geven van de waarde. Wel zo makkelijk om vooraf te weten waar u achteraf aan toe bent.

## Welkom

Indien u vragen heeft, kunt u uiteraard altijd bij ons op kantoor langs komen. Wij zijn u graag van dienst met een deskundig advies.

**Team Des Huizes Makelaars, van links naar rechts: Robert Jan, Elly, Natasja en Kim**



## Openingstijden

Maandag t/m vrijdag 08.45 – 17.30 uur  
Ook buiten kantoor tijden zijn wij u graag van dienst!



Des Huizes Makelaars

Bornsestraat 66  
7556 BH Hengelo  
Tel. 074 – 2505555  
[www.deshuizes.nl](http://www.deshuizes.nl)

