

Gouda
Hanzeweg 14



te>huur>

Huurprijs: € 115,- per
m² per maand

Jouw >

Bedrijfsmakelaar >

Maak kennis met de bedrijfsmakelaar in Gouda

Al ruim 50 jaar zijn we een begrip in Zuid-Holland. Zo wonen wij in het gebied waar wij domineren. Gouda en de regio kent daarom weinig geheimen voor ons. De combinatie van jarenlange ervaring, ons vermogen goed te kunnen luisteren en een persoonlijke aanpak, heeft gezorgd voor vele contacten.

Dit kan voor jou leiden tot verrassende kansen.



Frederik Jan >
Hordijk >

NVM Register Makelaar-Taxateur

06 19 07 75 61

fjhordijk@vanherk.nl

Omschrijving

Op toplocatie gelegen markant kantoorgebouw Multiveste. Hier kunt u een representatieve kantoorruimte huren, verschillende oppervlaktes beschikbaar.

Vloeroppervlakte: totaal circa 5657 m² vvo., verdeeld over 6 bouwlagen. Elke bouwlaag heeft een oppervlakte van ca. 1.000 m² met drie vleugels. Hierdoor is er optimale indelingsvrijheid mogelijk!

Momenteel is voor de verhuur beschikbaar:

4e verdieping: 348 m² vvo.

5e verdieping: 2 x 265 m² vvo.

Parkeervoorziening: afgesloten parkeerterrein met 149 parkeerplaatsen. In overleg kunnen er parkeerplaatsen bij de kantoorruimte worden gehuurd.

Locatie: direct aan de eerste afslag van de rijksweg A-12 op de Bedrijventerrein Goudse Poort. Op loopafstand bevindt zich een bushalte. En het NS-station is binnen 10 minuten per stadsbus bereikbaar.

Huurprijs: € 115,- per m² per jaar, exclusief B.T.W. en servicekosten.

Parkeervoorziening: in overleg kunnen er parkeerplaatsen bij de kantoorruimte worden gehuurd. De kosten per parkeerplaats bedragen € 350,- excl. BTW per jaar. Mogelijk gebruik van laadpalen.

Servicekosten: Een voorschot bedrag van € 40,- per m² per jaar, exclusief B.T.W.

Huurprijsaanpassing: jaarlijks zal de huurprijs worden herzien op basis van de wijziging van het maandprijsindexcijfer volgens de consumentenprijsindex (CPI) Alle Huishoudens (2015=100), gepubliceerd door het Centraal Bureau voor de Statistiek (CBS), mits dit geen verlaging tot gevolg heeft.



Omschrijving

Opleveringsniveau onder meer met:

- automatische deuren met tochtsluis;
- intercom;
- brievenbussen in entreehal;
- 2 personenliften;
- verschillende kantoorruimten met een flexibele indeling;
- mechanische ventilatie met topkoeling;
- luchtbevochtiger;
- cv-installatie;
- te openen ramen;
- kabelgoten;
- binnen zonwering;
- pantry;
- dubbele toiletgroep.

Huurbetaling: de betaling van de huurprijs inclusief servicekosten, eventuele parkeerplaats en de eventuele BTW geschiedt in termijnen van 1 maand bij vooruitbetaling.

Huurtermijn: de huurovereenkomst wordt aangegaan voor nader vast te stellen termijnen.

Zekerheid: huurder dient binnen 2 weken na ondertekening van de huurovereenkomst, maar uiterlijk een dag voor de datum van ingebruikname, aan verhuurder een waarborgsom te voldoen voor een betalingstermijn van 3 maanden incl. BTW.

BTW-status: verhuurder wenst te opteren voor BTW-belaste huur en verhuur. Ingeval huurder de BTW niet kan verrekenen, zal de huurprijs in overleg met huurder worden verhoogd ter compensatie van de gevolgen van het vervallen van de mogelijkheid om te opteren voor BTW-belaste huur.

Huurovereenkomst: huurovereenkomst conform het standaard model van de Raad voor Onroerende Zaken (ROZ), zoals gehanteerd door de Nederlandse Vereniging voor Makelaars (NVM).

Voorbehoud: elke transactie behoeft de nadrukkelijke goedkeuring van eigenaar.

Algemeen: Al het bovenstaande betreft informatie omtrent de verhuur van HANZEWEG 14 te GOUDA. De informatie is met zorg samengesteld, maar voor de juistheid ervan kan door Van Herk bedrijfsmakelaars geen aansprakelijkheid worden aanvaard noch aan de vermelde gegevens enig recht worden ontleend. Nadrukkelijk is vermeld dat deze informatieverstrekking niet als een aanbieding of offerte mag worden beschouwd.



Kenmerken >



Oppervlakte
530 m²



Bouwjaar
1990



Parkeerplaatsen
149

Hoofdfunctie

Kantoorruimte

Voorzieningen

inbouwarmaturen, liften, te openen ramen,
kabelgoten, systeemplafond, toilet, pantry,
verwarming, kamerindeling

Luchtbehandeling

airco, mechanische ventilatie, topkoeling

Oppervlakte

530 m²

In units vanaf

265 m²

Aantal verdiepingen

6

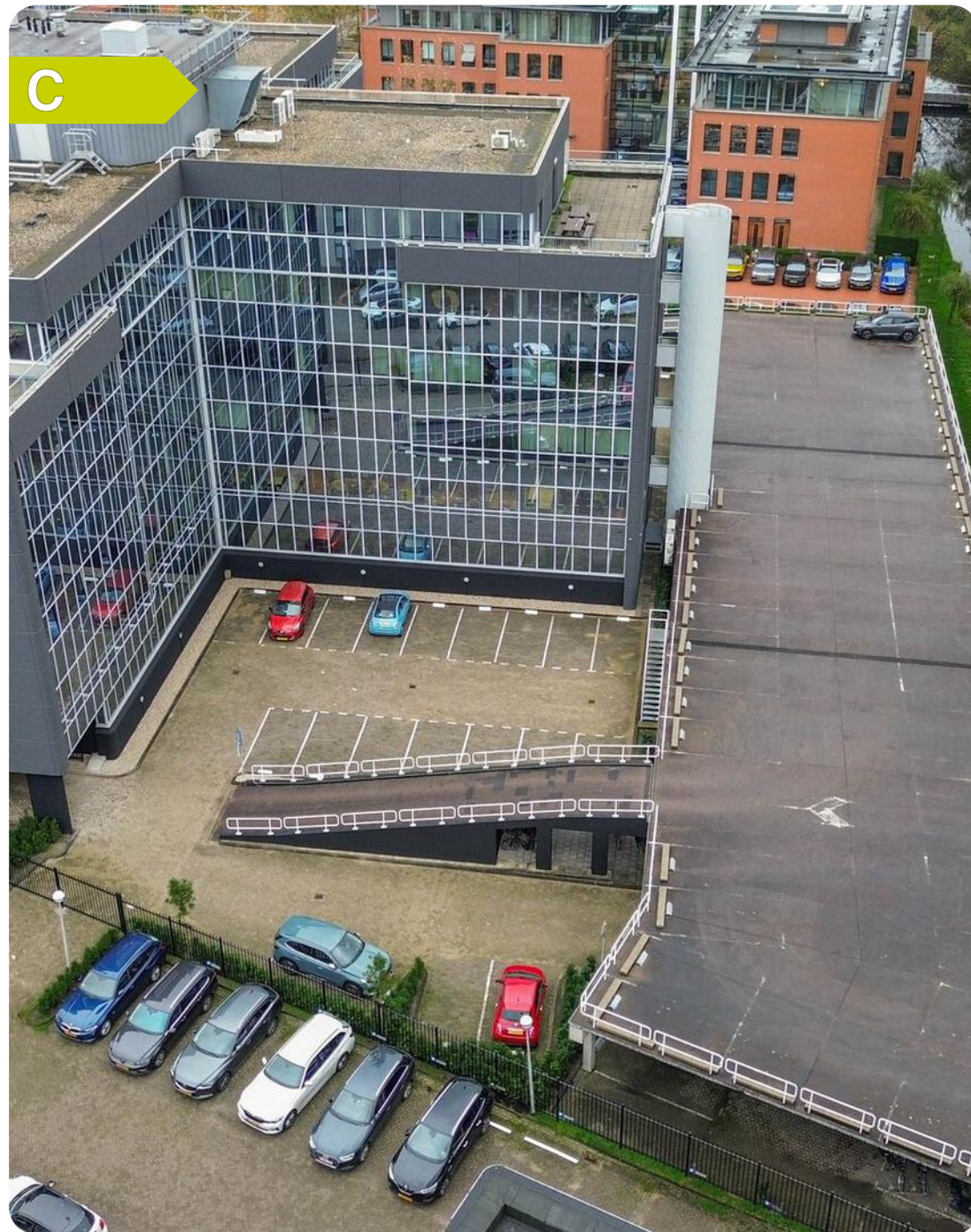

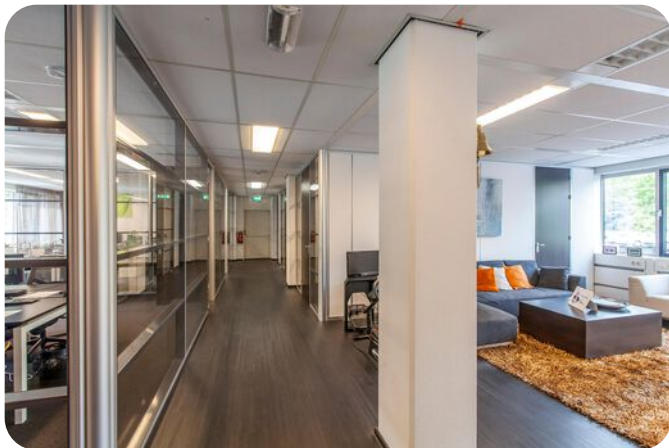





Maurits>
Verhoeff>

Directeur Bedrijfsmakelaars /
NVM Register Makelaar-Taxateur
06 83 98 99 36
mverhoeff@vanherk.nl



Frederik Jan>
Hordijk>

NVM Register Makelaar-Taxateur
06 19 07 75 61
fjhordijk@vanherk.nl



Jasper>
van Schijndel>

Vastgoedadviseur
06 30 62 93 34
jvanschijndel@vanherk.nl



Lisa>
Jansen>

Commercieel Binnendienst Medewerker
0182 57 77 00
bedrijven@vanherk.nl

Benieuwd wat wij voor jou kunnen betekenen? Neem nu contact met ons op!

0182 57 77 00
bedrijven@vanherk.nl
vanherk.nl/bedrijven

Hoofdlijnen > verhuurprocedure >

1. Bezichtiging uitsluitend na afspraak met en in aanwezigheid van de makelaar.

2. Zodra er overeenstemming is bereikt over o.a. huursom, servicekosten en overige levering van diensten door verhuurder, de opleveringsdatum, zal er een huurovereenkomst worden opgemaakt conform het NVM / ROZ model. Bij verhuur stemt u er automatisch mee in dat wij een NVM Businessstoest ter bevestiging van uw goedgeheid als huurder mogen uitvoeren.

3. Oplevering: in de huidige staat met alle daarbij behorende rechten, aanspraken, zichtbare en onzichtbare gebreken (voorzover bij de verhurende partij niet bekend), heersende en lijdende erfdienstbaarheden, kwalitatieve rechten

4. Waarborgsom/bankgarantie: tot zekerheid voor de nakoming van de verplichtingen wordt door huurder bij ondertekening van de huurovereenkomst een waarborgsom gestort bij verhuurder ten grote van 3 maanden huur, servicekosten en alle overige betaalde diensten van verhuurder aan huurder inclusief BTW. In plaats van de waarborgsom kan huurder een schriftelijke bankgarantie stellen, mits deze bankgarantie onvoorwaardelijk is afgegeven door een in Nederland gevestigde bankinstelling. De waarborgsom/bankgarantie is geen verkapte huur, bij opzegging dient u de huurpenning tot het einde van de huurperiode blijven voldoen. Na een correcte teruglevering van het gehuurde aan verhuurder zal deze de waarborgsom/bankgarantie retourneren.

5. Plattegronden, tekeningen en schetsen: De Meetinstructie is gebaseerd op de NEN2580. De Meetinstructie is bedoeld om een meer eenduidige manier van meten toe te passen voor het geven van een indicatie van de gebruiksoppervlakte. De Meetinstructie sluit verschillen in meetuitkomsten niet volledig uit, door bijvoorbeeld interpretatieverschillen, afrondingen of beperkingen bij het uitvoeren van de meting. Indien blijkt dat de in artikel genoemde oppervlakte niet juist is komen partijen overeen dat een verschil met de daadwerkelijke grootte (onder- dan wel overmaat) geen verschil zal hebben voor de huurprijs.

N.B. Genoemde hoofdlijnen hebben niet de strekking uitputtend te zijn; al naar gelang de situatie vereist, kunnen door verhuurder voorwaarden worden toegevoegd. Ook kan het nodig zijn genoemde hoofdlijnen nader uit te werken in de akte van levering.

Bij het samenstellen van deze brochure zijn we nauwkeurig te werk gegaan, aan onjuistheden en/of onvolkomenheden kunt u echter geen rechten ontleen.

Disclaimer

1. Bezichtiging uitsluitend na afspraak met en in aanwezigheid van de makelaar.

2. Zodra er overeenstemming is bereikt over de koopsom, de opleveringsdatum en alle overige voorwaarden, zal er een koopakte worden opgemaakt conform het NVM-model.

3. Indien een financieringsvoorbehoud wordt gevraagd en door verkoper wordt geaccepteerd, geldt dit voor een periode van circa 6 weken tenzij anders overeengekomen.

4. Oplevering: in de huidige staat met alle daarbij behorende rechten, aanspraken, zichtbare en onzichtbare gebreken (voor zover bij de verkopende partij niet bekend), heersende en lijdende erfdienstbaarheden, kwalitatieve rechten en vrij van hypotheek, beslagen en inschrijvingen daarvan. Baten en lasten worden door de notaris naar rato verrekend per de datum van de eigendomsoverdracht. Indien het object is verhuurd dan geldt dit ook voor reeds betaalde huurpenningen, servicekosten, borg en alle overige betaalde diensten van verhuurder aan huurder welke betaald zijn door huurder(s).

5. Waarborgsom/ bankgarantie: tot zekerheid voor de nakoming van de verplichtingen wordt door koper bij ondertekening van de koopakte een waarborgsom gestort bij de notaris ten bedrage van 10% van de koopsom. In plaats van de waarborgsom kan koper een schriftelijke bankgarantie stellen, mits deze bankgarantie onvoorwaardelijk is afgegeven door een in Nederland gevestigde bankinstelling.

6. Plattegronden, tekeningen en schetsen: De Meetinstructie is gebaseerd op de NEN2580. De Meetinstructie is bedoeld om een meer eenduidige manier van meten toe te passen voor het geven van een indicatie van de gebruiksoppervlakte. De Meetinstructie sluit verschillen in meetuitkomsten niet volledig uit, door bijvoorbeeld interpretatieverschillen, afrondingen of beperkingen bij het uitvoeren van de meting. Wij stellen u graag in de gelegenheid om ook zelf of door een daartoe deskundig persoon een meting te laten verrichten. Indien u hiervan geen gebruik van maakt kunt u achteraf ook geen rechten aan onze meting ontleen.

7. Het risico t.a.v. eventuele bodem- en/of grondwaterverontreiniging komt -al dan niet na een uitgevoerd grond- en/of grondwateronderzoek- met ingang van de datum van de eigendomsoverdracht voor rekening van koper met vrijwaring daarvan voor verkoper.



van>herk>
bedrijfsmakelaars>

Contactgegevens>

0182 57 77 00

bedrijven@vanherk.nl

vanherk.nl/bedrijven

