

Jan Duikerweg 15-15A

(1703 DH) Heerhugowaard

Kantoorruimte - te huur



Vanaf 300 m² VVO, totaal beschikbaar: 675 m² VVO



Kenmerken

Huurprijs, vanaf:	€ 89,- per m ² VVO per jaar excl. BTW
Deelverhuur:	Vanaf ca. 300 m ² VVO
15 - begane grond linksachter:	Ca. 375 m ² VVO
15A - 1e verdieping links:	Ca. 300 m ² VVO
incl. 8% opslag voor gemeenschappelijke ruimtes	
Servicekosten:	€ 29,- per m ² VVO per jaar, excl. BTW
Parkeernorm:	1:56
Huurprijs parkeren:	€ 450,- per parkeerplaats, per jaar excl. BTW
Energie label:	A
Aanvaarding:	In overleg
Huurtermijn:	In overleg



Waardplaza Jan Duikerweg

Heerhugowaard



De laatst beschikbare kantoorunits in het kantoorgebouw "Waardplaza"!

Waardplaza is een duurzaam, hoogwaardig, representatief en herkenbaar kantoorgebouw op een prachtige zichtlocatie op bedrijventerrein Beveland. Het kantoorgebouw heeft 4 bouwlagen boven een half verdiepte parkeerbak met 75 parkeerplaatsen.

Omschrijving

Beschikbaar

Jan Duikerweg 15
Begane grond (links, achter): ca. 375 m² VVO

Jan Duikerweg 15A
1e verdieping (links) : ca. 300 m² VVO

Metrage per verdieping inclusief 8% opslag voor gemeenschappelijke ruimtes

Inhoudsbeschrijving

Via een fraaie trap(voor mindervaliden is er een liftplateau), een loopdeur of een draaideur komt men in het riante atrium, waar voldoende mogelijkheden zijn voor signing van de hier gevestigde bedrijven. De verdiepingen zijn zowel met de luxueuze open trap als met de lift te bereiken.

De beschikbare kantoorunits kunnen nog naar eigen inzicht worden ingedeeld.

Bereikbaarheid

Het object is zeer goed te bereiken en is slechts één stoplicht verwijderd van de N242 en de A9.

Parkeren

Parkeerplaatsen kunnen worden bijgehuurd op basis van een parkeernorm van 1:56 voor € 350,- per parkeerplaats per jaar, exclusief BTW.

Huurprijs

€ 89,- per m² VVO, per jaar, excl. BTW.

Servicekosten

Door of vanwege Verhuurder wordt de levering van de volgende zaken en diensten verzorgd:

- Onderhoud en periodieke controle installaties, te weten werktuigbouwkundige, centrale elektrische installaties en lift.
- Verwerking papier, karton en restafval.
- Verbruik en vastrecht water en elektra.
- Periodieke schoonmaakkosten algemene ruimtes en beglazing buitenzijde.
- Onderhoud terreinverharding en groenvoorziening.
- Reclame uitingen (kosten vormgeving en plaatsing niet opgenomen in servicekosten).
- Premie verzekering buitenbeglazing.
- Administratiekosten 5%.

De servicekosten worden in rekening gebracht op basis van een verrekenbaar voorschot met nacalculatie van € 29,- per m² per jaar, exclusief BTW.

Installaties en opleveringsniveau

Het kantoorgebouw en de beschikbare kantoorunits zijn voorzien van:

- Elektrisch bedienbare overheaddeuren in de parkeergarage;
- Lift;
- Alarm;
- Ontruimingsinstallatie;
- Luxe sanitair op alle verdiepingen en MIVA toilet op de begane grond;
- Vloerverwarming;
- Verwarming en koeling via fancoil-units in het systeemplafond;
- Luchtbehandelingsinstallatie.

De kantoorunits worden in huidige staat aangeboden. Aanpassing van het opleveringsniveau is bespreekbaar.

Bestemming

Bij de gemeente Heerhugowaard valt het perceel binnen het bestemmingsplan "Beveland 2010". Dit houdt in dat het perceel bestemd is voor "gemengd". Bij twijfel over het toestaan van uw bedrijfsvoering adviseren wij u zelf contact op te nemen met de Gemeente Heerhugowaard.

Model overeenkomst

Model door de Raad voor Onroerende Zaken (ROZ) in januari 2015 vastgesteld.

Zekerheidstelling

Een bankgarantie of waarborgsom ter grootte van drie maanden huurverplichting (inclusief de verschuldigde BTW en servicekosten en de daarover verschuldigde BTW*).

*De BTW is uitsluitend bedoeld om de hoogte van de zekerheidsstelling te bepalen en kan niet in de BTW administratie worden opgenomen.

BTW

De huurprijs is gebaseerd op het feit dat de huurder het gehuurde blijvend gebruikt of blijvend laat gebruiken voor doeleinden waarvoor een volledig of minimaal een in de Wet op de Omzetbelasting 1968 genoemd percentage recht op aftrek van de omzetbelasting op de voet van artikel 15 van de Wet op de Omzetbelasting 1968.

Indexering

Jaarlijks, voor het eerst een jaar na huuringangsdatum, conform de reeks consumentenprijsindexcijfers (CPI Alle Huishoudens), zoals gepubliceerd door het Centraal Bureau voor de Statistiek op basis van het meest recente prijsindexcijfer (thans 2015=100).

Huurprijsbetaling

In maandtermijnen bij vooruitbetaling te voldoen.

Huurtermijn

Uitgangspunt is een huurtermijn van 5 jaar met telkens 5 verleningsjaren. Afwijkende termijnen in overleg.

Energie label

Van het aangeboden object is energielabel A beschikbaar. Het kantoorgebouw is gasloos.

Voorbehoud

Goedkeuring en gunning eigenaar.

Alle informatie is geheel vrijblijvend en uitsluitend voor geadresseerde bestemd en houdt enkel in een uitnodiging tot het doen van een bieding. Alle gegevens zijn met zorg samengesteld en uit ons inziens betrouwbare bron afkomstig. Ten aanzien van de juistheid ervan kunnen wij echter geen aansprakelijkheid aanvaarden.

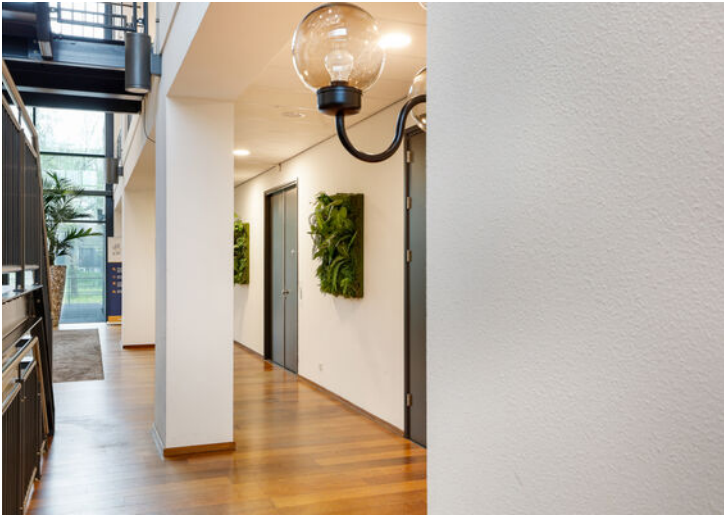

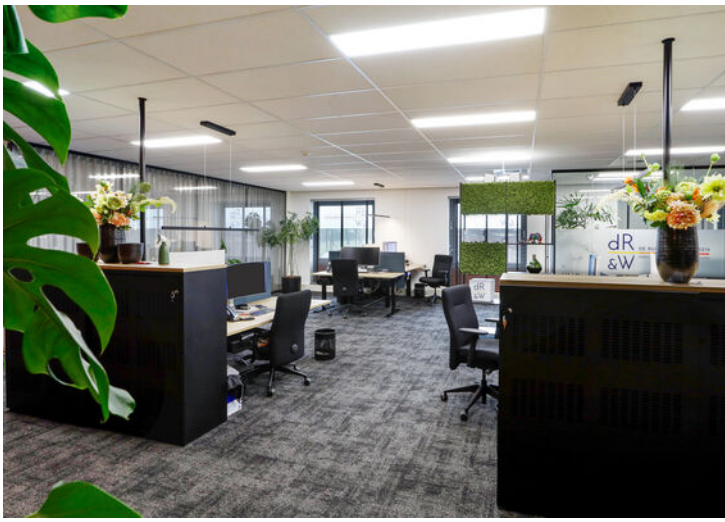

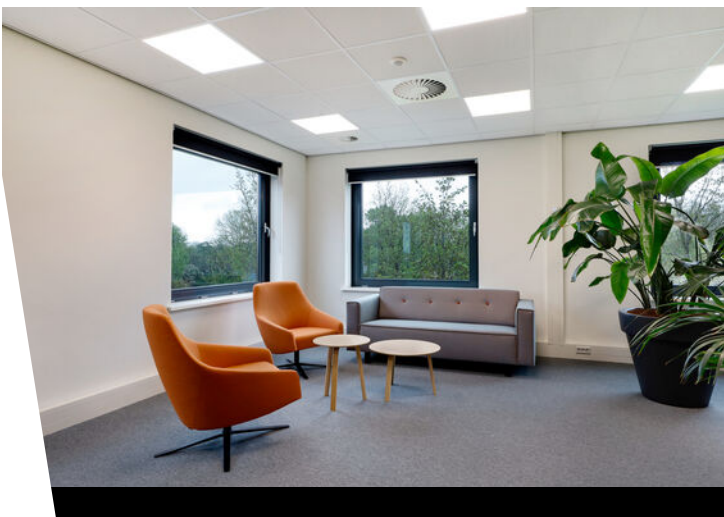



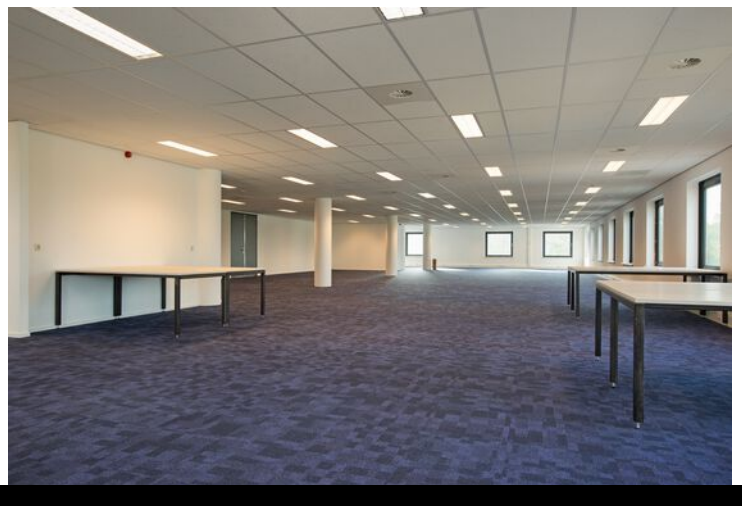
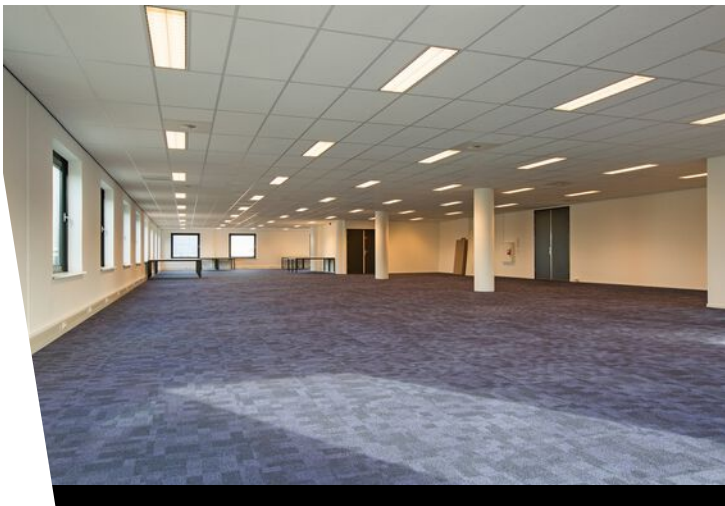



Plattegrond, begane grond

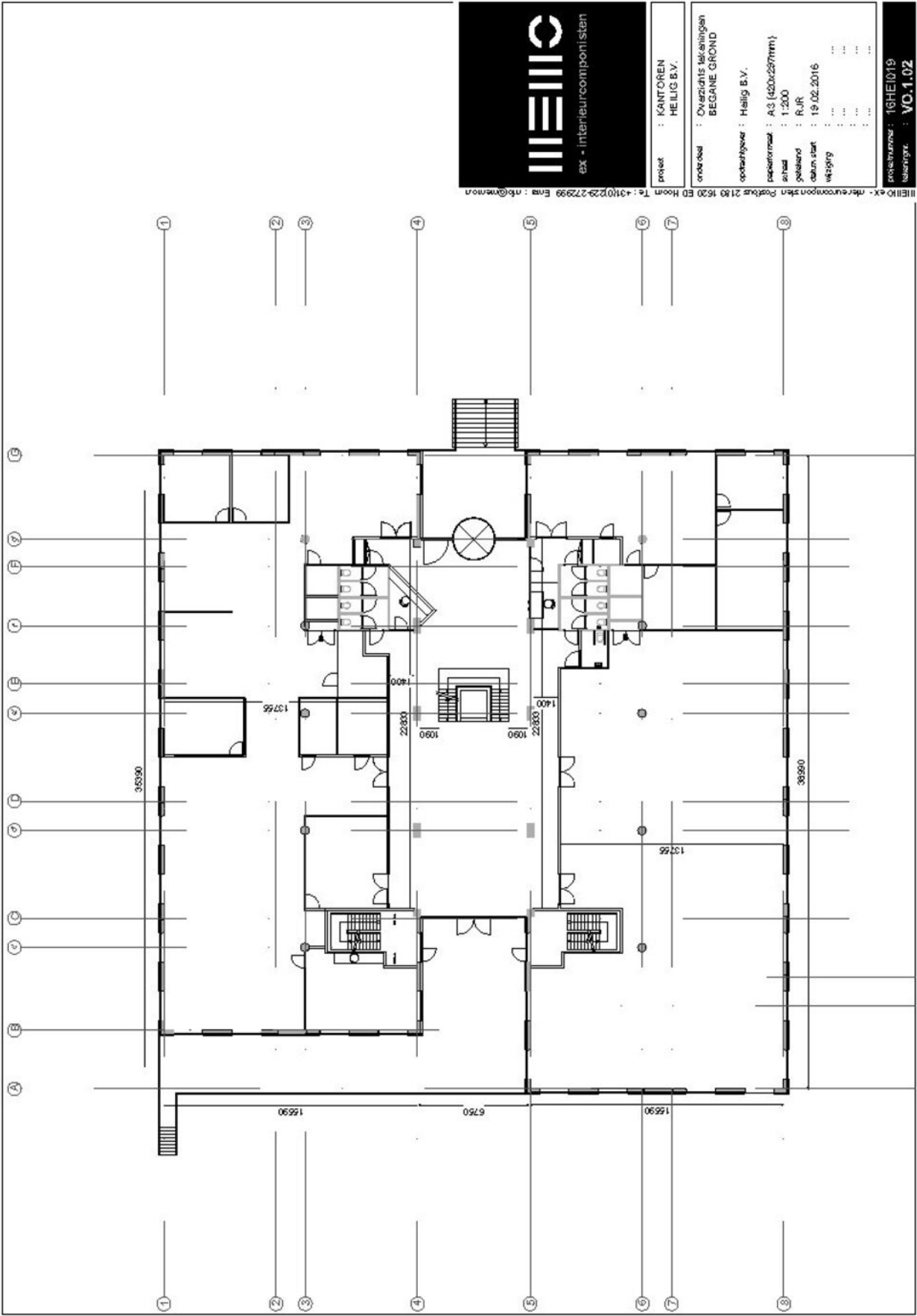

Plattegrond, 1e verdieping

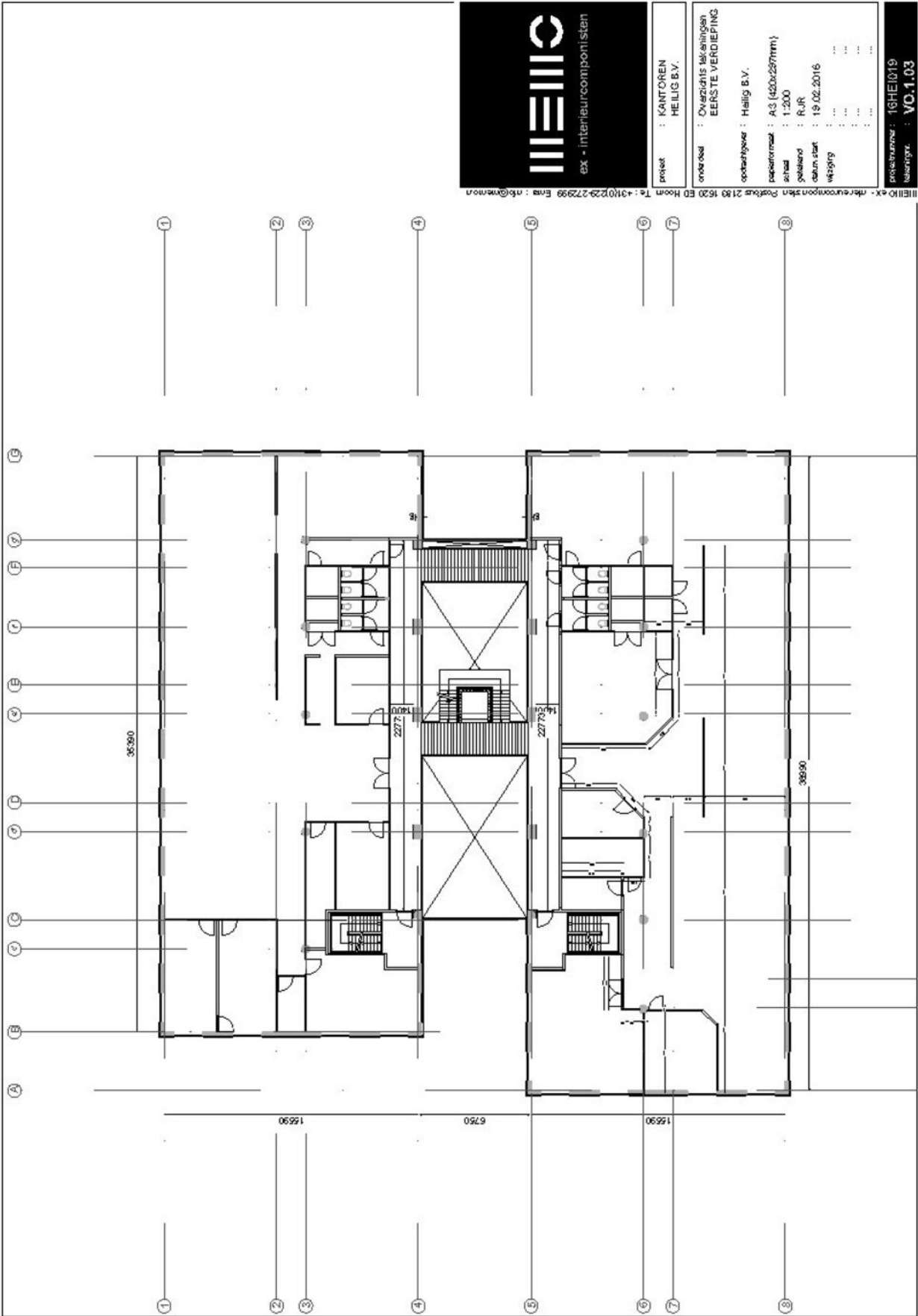

IIIEMIO
 ex - interieurcomponisten

project	: KANTOREN HEILIG B.V.
ontwerp	: Overzicht tekeningen EERSTE VERDIEPING
opdrachtgever	: Heilig B.V.
paperformaat	: A3 (420x297mm)
schaal	: 1:200
getekend	: R.J.R.
datum start	: 19.02.2016
versie	: ...
wijziging	: ...
	: ...
	: ...

IIIEMIO ex - interieurcomponisten Postbus 2183 1620 ED Hoorn T: +31(0)229-272999 Ems : nr@emio.nl
 constructie : 18HE019
 versie : VO.1.03

Kadastrale kaart

Uittreksel Kadastrale Kaart

Uw referentie: J. Duikerweg 15-17

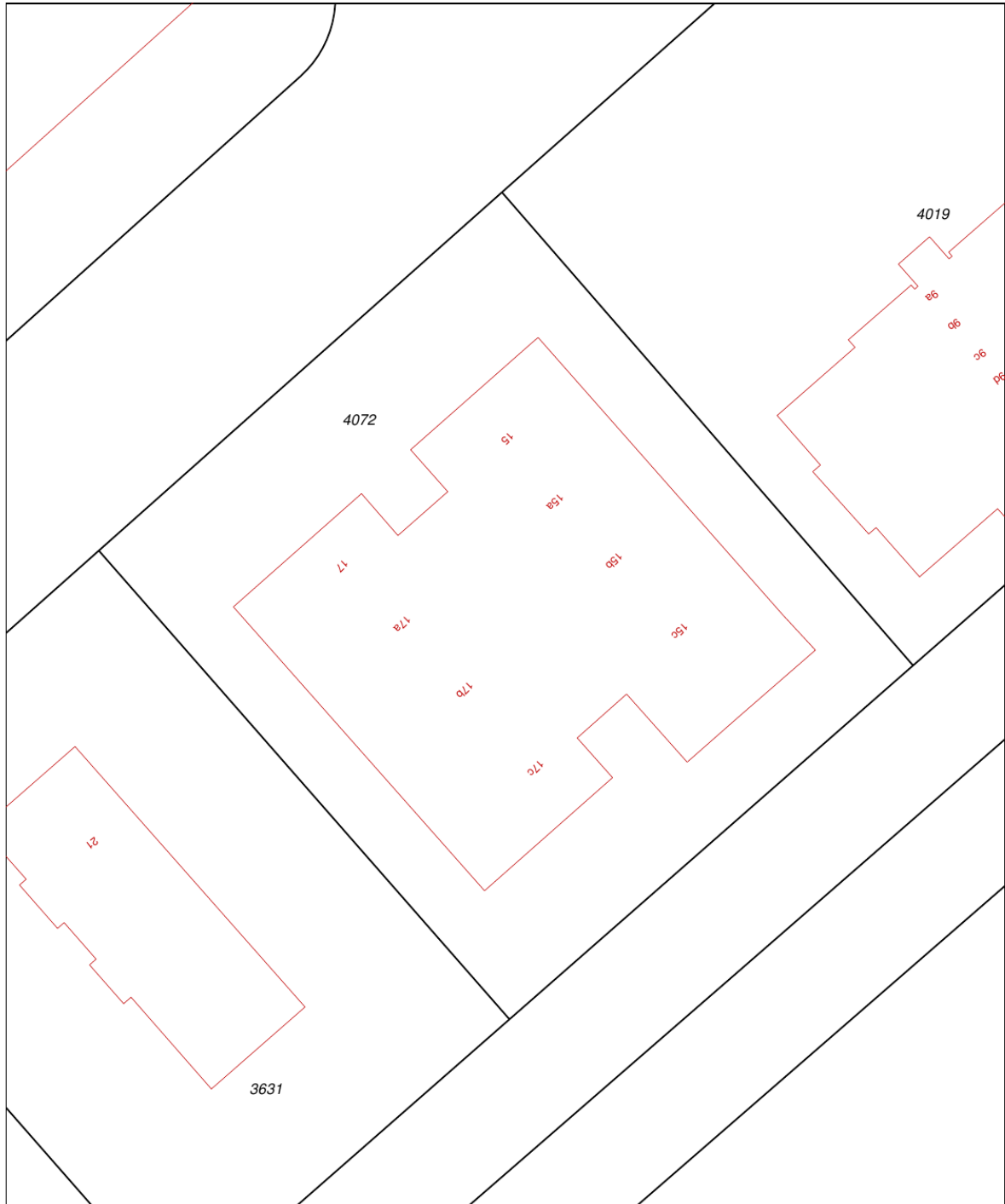

0 m 5 m 25 m

12345 Perceelnummer	Deze kaart is noordgericht	Schaal 1:500	
25 Huisnummer		Kadastrale gemeente	HEERHUGOWAARD
— Vastgestelde kadastrale grens		Secctie	O
— Voorlopige kadastrale grens		Perceel	4072
— Administratieve kadastrale grens			
— Bebouwing			
— Overige topografie			
Voor een eensluidend uittreksel, Apeldoorn, 30 juni 2016			
De bewaarder van het kadaster en de openbare registers			
			Aan dit uittreksel kunnen geen betrouwbare maten worden ontleend. De Dienst voor het kadaster en de openbare registers behoudt zich de intellectuele eigendomsrechten voor, waaronder het auteursrecht en het databankenrecht.

Locatie op de kaart

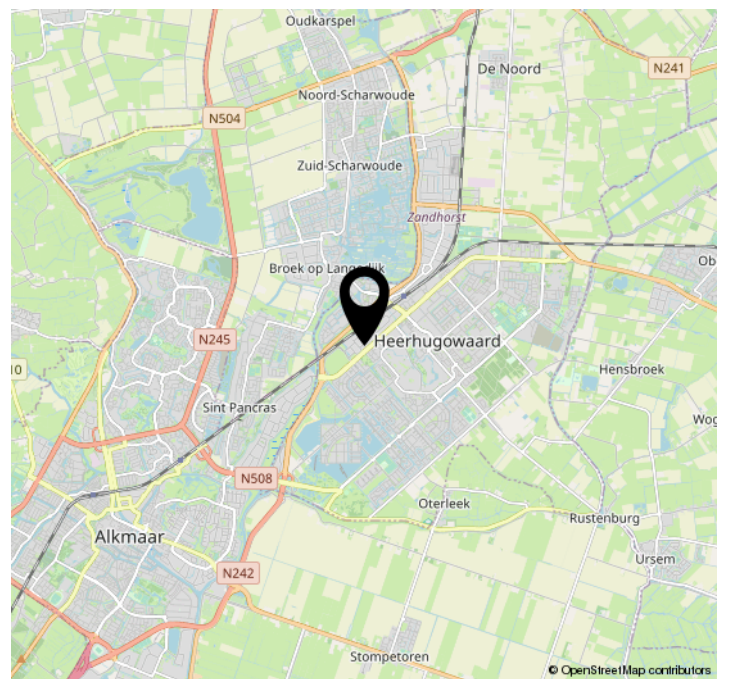
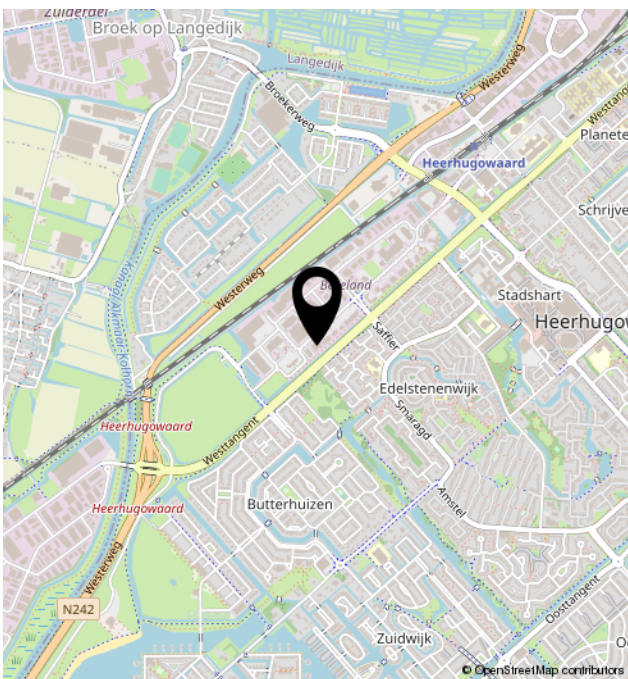
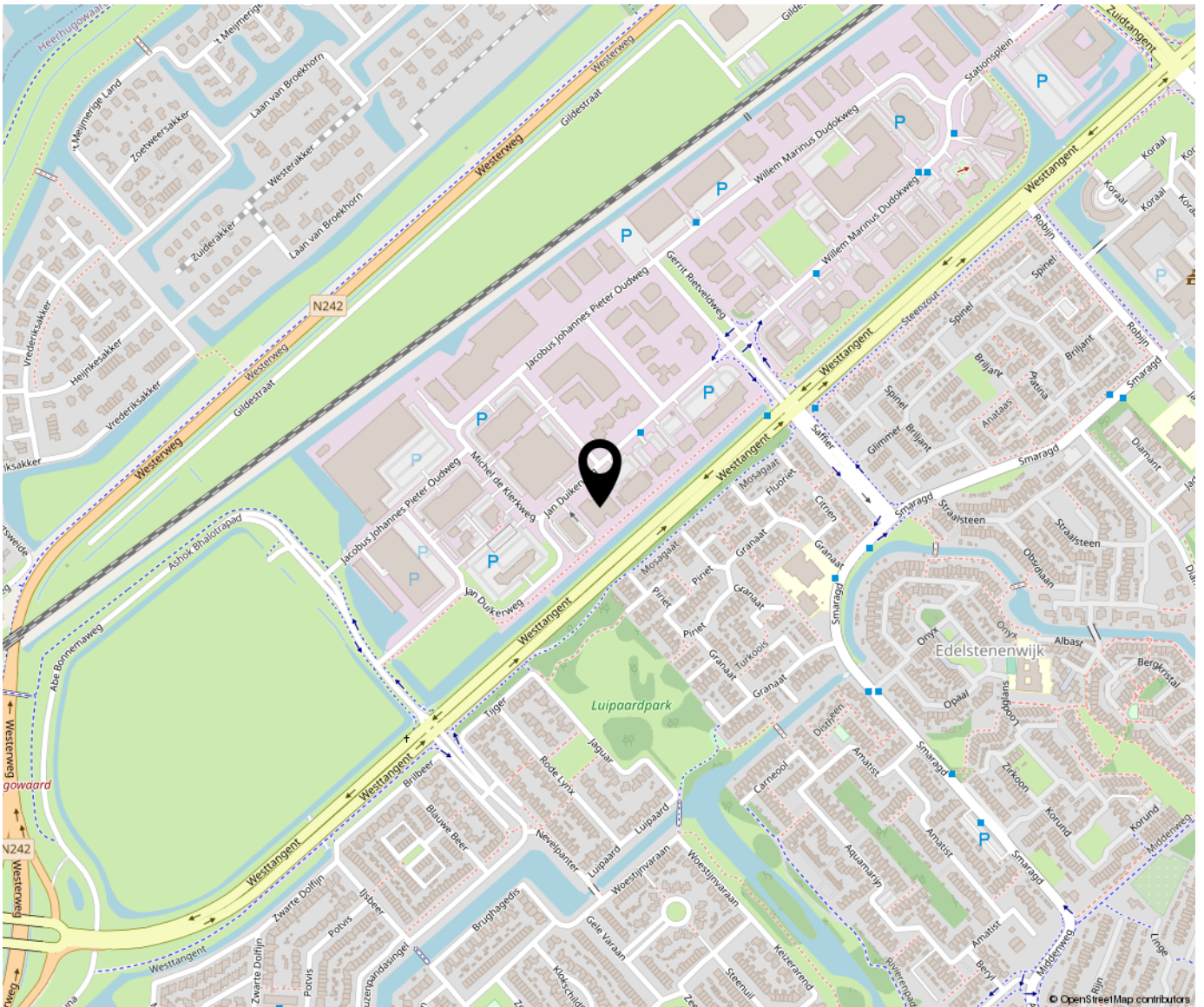



Bregman Bedrijfsmakelaardij is een professionele en ambitieuze Bedrijfsmakelaardij in Noord-Holland. Al bijna 65 jaar wordt de deskundigheid op het gebied van commercieel en bedrijfsmatig vastgoed herkend en erkend door onze opdrachtgevers. Bedrijfsmakelaars Thijs Hoekman en Roderick van Vierbergen vormen samen de buitendienst en worden op kantoor ondersteund door Anke Elders, Marit Stork en Krista van der Hoeven, op het gebied van de makelaardij, taxaties en beheer. Max is stagair in ons team.

