



## WINKELRUIMTE

NOORDEINDE 38 KATWIJK

TE HUUR € 29.500 p.j.  
ca. 200 m<sup>2</sup>



# Algemeen

---

## TE HUUR

Noordeinde 38 te Katwijk (2225 CS)

## ALGEMEEN

Het betreft hier een commerciële ruimte van ca. 200 m<sup>2</sup> gelegen aan de rand van het kernwinkelgebied van Katwijk aan Zee. In de directe omgeving van het object zijn onder andere het winkelhart van Katwijk aan Zee, Supermarkt Hoogvliet, Luba Uitzendbureau, Bang & Olufsen, Brownies & Downies, Action, Katwijks Museum, alsmede de Katwijkse boulevard met al haar horecafaciliteiten gevestigd.

Het object is uitermate geschikt als winkelruimte, maar is ook een prima visitekaartje voor dienstverlenende bedrijven.

Energielabel: A++, geldig tot en met 8 december 2031

Bouwjaar: omstreeks 1986.

## BEREIKBAARHEID

Het geheel is per eigen vervoer goed bereikbaar via de Provinciale weg N206 en de Zeeweg. Rijksweg A44 is op slechts 10 minuten rijafstand gelegen.

Bereikbaarheid per openbaar vervoer is als goed te kenmerken. Diverse bushaltes bevinden zich in de directe omgeving van het object.

## OPPERVLAKTE/INDELING

Het onroerend goed heeft in totaal een oppervlakte van ca. 200 m<sup>2</sup> en is geheel op de begane grond gelegen.

Frontbreedte: ca. 9 m.

# Algemeen

---

## PARKEERMOGELIJKHEDEN

Betaald parkeren op openbaar terrein in de directe omgeving. In de directe omgeving van het object bevindt zich een parkeergarage waar tegen betaling kan worden geparkeerd.

## OPLEVERINGSNIVEAU

De winkelruimte wordt opgeleverd in de huidige (casco) staat.

## HUURPRIJS

€ 29.500,00 per jaar.

## SERVICEKOSTEN

€ 1.500,00 per jaar.

## OMZETBELASTING

Verhuurder wenst te opteren voor een met BTW belaste verhuur. Indien niet geopteerd kan worden voor een met BTW belaste verhuur, zal de huurprijs met een nader vast te stellen bedrag worden verhoogd.

## HUURTERMIJN

5 jaar + telkens 5 optie jaren.

## HUURPRIJSBETALING

De betaling van de huur, eventuele servicekosten en de eventueel verschuldigde omzetbelasting vindt elke maand bij vooruitbetaling plaats.

## HUURPRIJSAANPASSING

Jaarlijks, voor het eerst één jaar na ingangsdatum van de huurovereenkomst, op basis van de wijziging van het maandindexcijfer volgens de consumentenprijsindex (CPI) reeks CPI-alle huishoudens (2015=100), gepubliceerd door het Centraal Bureau voor de Statistiek (CBS).

## ZEKERHEIDSTELLING

Bij ondertekening van de huurovereenkomst zal huurder een bankgarantie stellen of een waarborgsom storten ter grootte van (minimaal) 3 maanden huur en eventuele servicekosten, alsmede de (eventueel) hierover verschuldigde omzetbelasting.

## HUUROVEREENKOMST

Huurovereenkomst conform het standaardmodel van de Raad voor Onroerende Zaken (ROZ), zoals gehanteerd door de Nederlandse Vereniging voor Makelaars (NVM).

## AANVAARDING

Per direct beschikbaar.

# Algemeen

---

## COURTAGE

Mocht door bemiddeling van Basis Bedrijfshuisvesting B.V. een transactie tot stand komen, zult u hiervoor geen kosten of courtage verschuldigd zijn.

## KADASTRALE GEGEVENS

Gemeente: Katwijk

Sectie: A

Nummer: 15602 A7

## BIJZONDERHEDEN

Elke transactie behoeft de nadrukkelijke goedkeuring van eigenaar.

## OVERIG

Bezichtigingen uitsluitend op een daartoe afgesproken tijdstip met Basis Bedrijfshuisvesting B.V.

# Bijzonderheden

---

Elke transactie behoeft de nadrukkelijke goedkeuring van eigenaar.

## Disclaimer

---

Deze vrijblijvende projectinformatie mag niet worden beschouwd als een aanbieding of offerte. Indien u een aanbieding wenst, kan Basis Bedrijfshuisvesting deze, na goedkeuring door de opdrachtgever, op basis van specifieke gegevens verzorgen. Aan de samenstelling van deze vrijblijvende projectinformatie is de grootst mogelijke zorg besteed. Het gebruik ervan geschiedt voor eigen risico. Aan deze projectinformatie kunnen geen rechten worden ontleend. Basis Bedrijfshuisvesting aanvaardt geen enkele aansprakelijkheid voor schade als gevolg van de inhoud alsmede het gebruik van deze vrijblijvende projectinformatie.

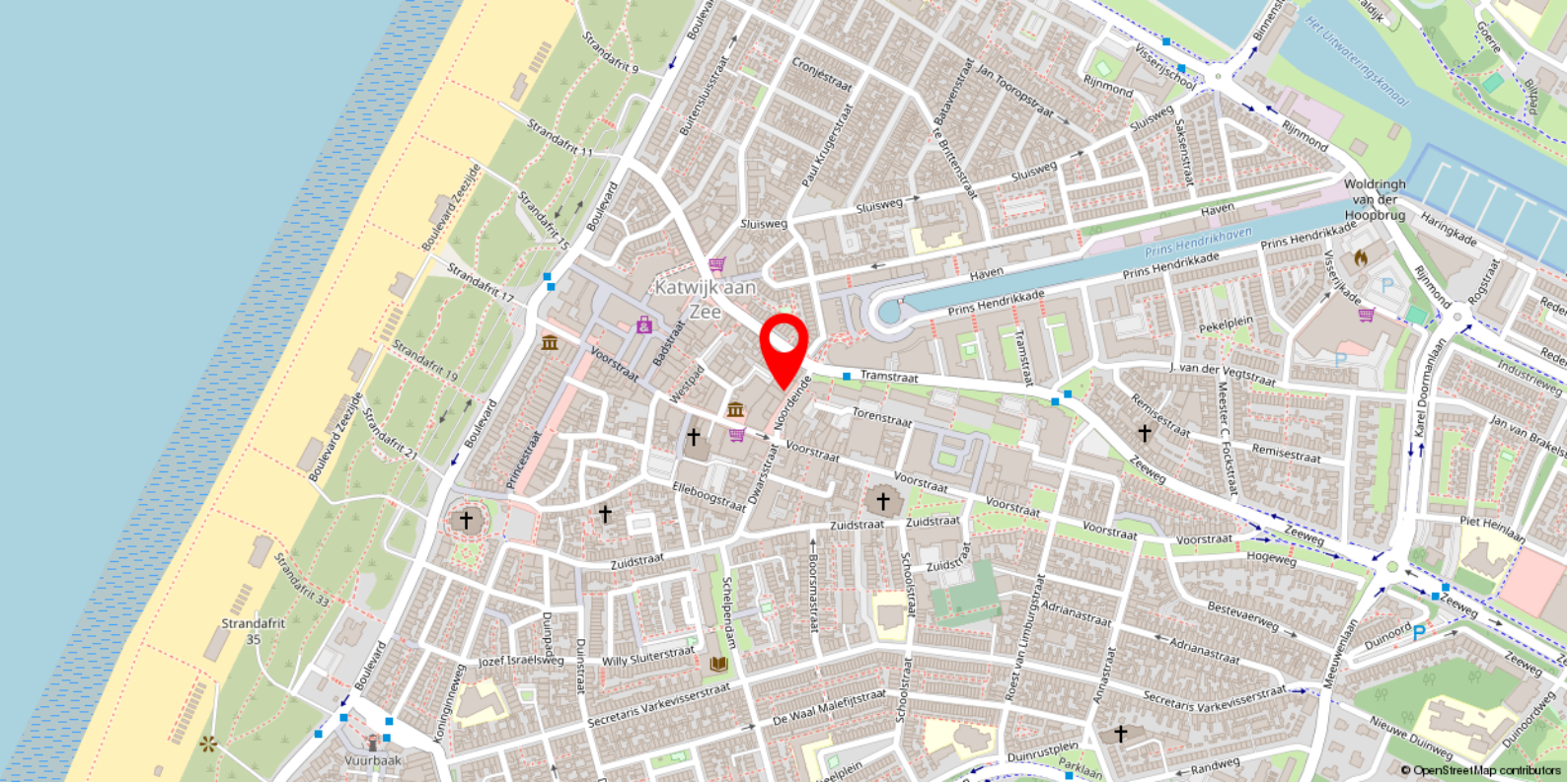

# Locatie

---

## BEREIKBAARHEID

Het geheel is per eigen vervoer goed bereikbaar via de Provinciale weg N206 en de Zeeweg. Rijksweg A44 is op slechts 10 minuten rijafstand gelegen. Bereikbaarheid per openbaar vervoer is als goed te kenmerken. Diverse bushaltes bevinden zich in de directe omgeving van het object.









# Plattegrond

---

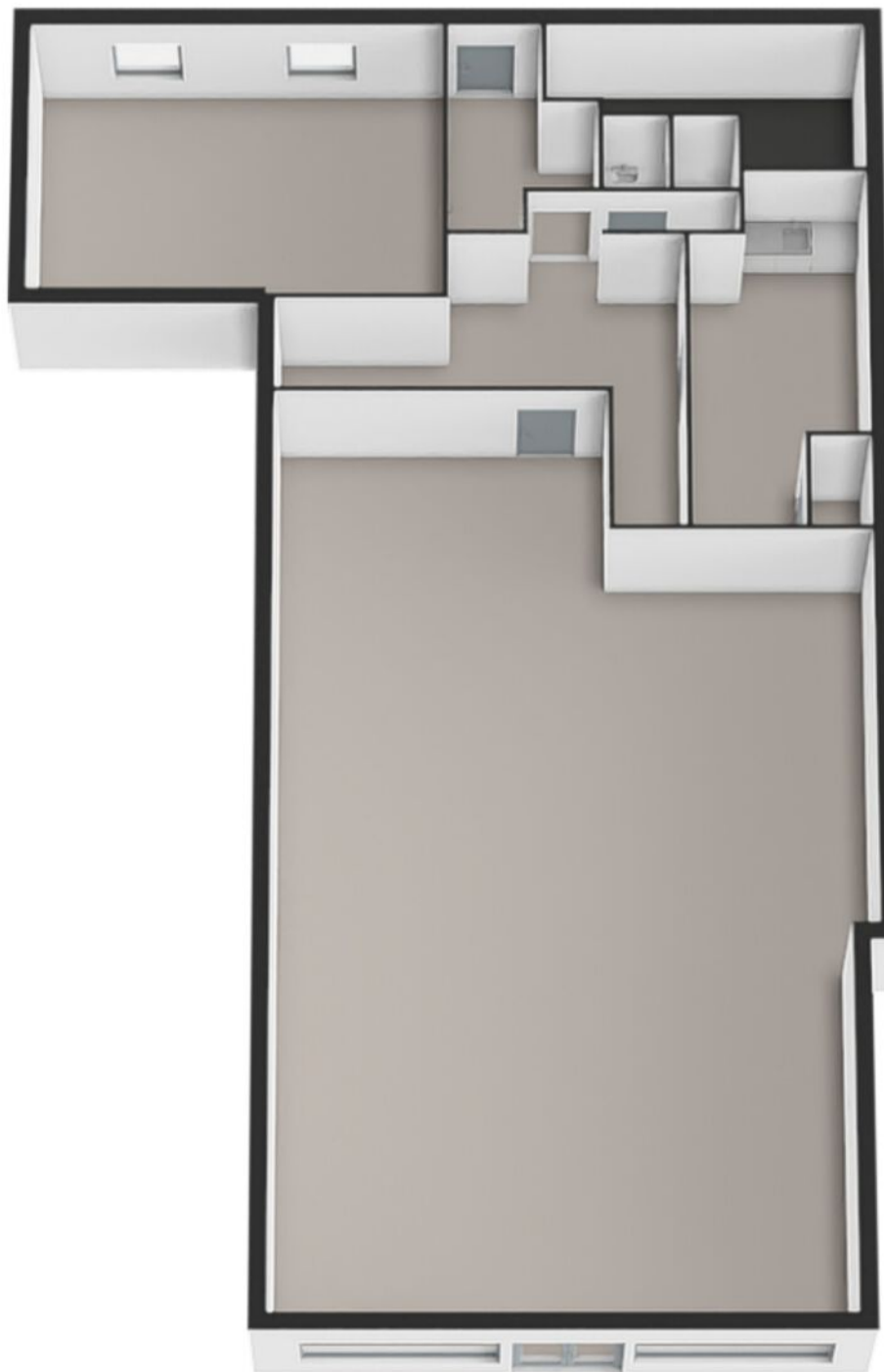

# Plattegrond

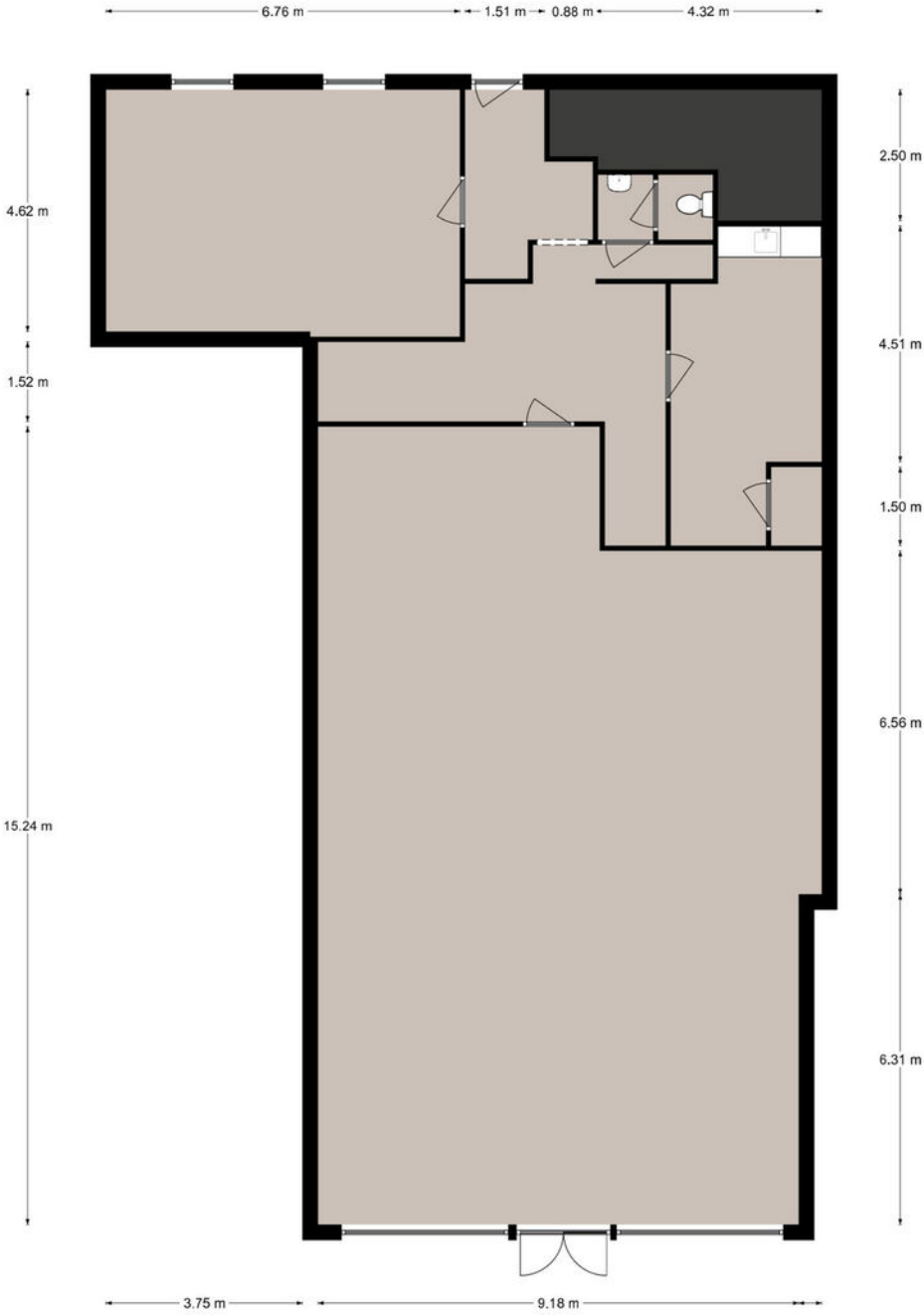

Afmetingen zijn ter indicatie.



# Heeft u interesse in dit pand?

Neem dan zo snel mogelijk contact met ons op



**Dennis de Rooij**  
Vastgoedadviseur



(071) 5 233 277



dhl.derooij@basis.nl

## Waarom kiezen voor Basis?

- ✓ Al 35 jaar de marktleider in de Randstad
- ✓ Deskundig advies met een persoonlijke touch
- ✓ Gedreven om het beste eindresultaat te behalen
- ✓ Proactief, communicatief en altijd een vast aanspreekpunt
- ✓ NVM Business Makelaar
- ✓ Vastgoed gecertificeerd

**Bezichtiging inplannen? Bel (071) 5 233 277**