

Te huur



Lammenschansweg 130 d

2321 JX Leiden



Vrijheidslaan 35, 2321 JR Leiden
(071) 5 233 277
leiden@basis.nl
www.basis.nl

Omschrijving

Het betreft hier een representatieve kantoorruimte, gesitueerd op de eerste- en tweede verdieping van het gebouw wat gelegen is aan de Lammenschansweg 130 te Leiden. Op de begane grond zal een verkoopcentrum van De Raad Makelaars gerealiseerd worden ten behoeve van de verkoop van het prestigieuze woningbouwproject "De Ananas Leiden". In de directe omgeving bevinden zich diverse winkels en het bruisende centrum van Leiden is op loopafstand gelegen. Voor de verhuur is ca. 950 m² kantoorruimte beschikbaar en deelhuur vanaf ca. 225 m² behoort tot de mogelijkheden. Bouwjaar: medio 1998.

BEREIKBAARHEID

Het geheel is per eigen vervoer goed bereikbaar via de Rijkswegen A4 / A44 alsmede de Provinciale wegen N206 en N11. De bereikbaarheid per openbaar vervoer is als goed te kenmerken. Diverse bushaltes, alsmede treinstation Lammenschans liggen op loopafstand.

OPPERVLAKTE / INDELING

Het object heeft in totaal een oppervlakte van ca. 950 m² en is als volgt ingedeeld:

Eerste verdieping: ca. 475 m²;

Tweede verdieping: ca. 475 m²;

OPLEVERINGSNIVEAU

In de staat waarin het zich thans bevindt.

Het onroerend goed beschikt onder andere over:

- kantoorindeling;
- systeemplafond met verlichtingsarmaturen;
- pantry / keuken;
- toilet
- scheidingswanden
- cv-verwarming
- kabelgoten
- fancoil units
- dubbele beglazing
- vloerbedekking
- alarminstallatie

HUURPRIJS

€ 110,00 per m² per jaar.

SERVICEKOSTEN

De servicekosten en het gebruik van warmte/koeling, elektra en water worden op basis van voorschotten in rekening gebracht. Het uitgangspunt hierbij is een voorschot van € 30,- per m² per jaar exclusief BTW.

OMZETBELASTING

Verhuurder wenst te opteren voor een met BTW belaste verhuur.

Indien niet geopteerd kan worden voor een met BTW belaste verhuur, zal de huurprijs met een nader vast te stellen

bedrag worden verhoogd.

HUURTERMIJN

In overleg.

HUURPRIJSBETALING

De betaling van de huur, eventuele servicekosten en de eventueel verschuldigde omzetbelasting vindt elke maand bij vooruitbetaling plaats.

ZEKERHEIDSTELLING

Bij ondertekening van de huurovereenkomst zal huurder een bankgarantie stellen of een waarborgsom storten ter grootte van (minimaal) 3 maanden huur en eventuele servicekosten, alsmede de hierover verschuldigde omzetbelasting.

HUURPRIJSAANPASSING

Jaarlijks, voor het eerst één jaar na ingangsdatum van de huurovereenkomst, op basis van de wijziging van het maandindexcijfer volgens de consumentenprijsindex (CPI) reeks CPI-alle huishoudens (2006=100), gepubliceerd door het Centraal Bureau voor de Statistiek (CBS).

HUUROVEREENKOMST

Huurovereenkomst conform het standaardmodel van de Raad voor Onroerende Zaken (ROZ), zoals gehanteerd door de Nederlandse Vereniging voor Makelaars (NVM).

AANVAARDING

Per direct beschikbaar.

COURTAGE

Mocht door bemiddeling van Basis Bedrijfshuisvesting B.V. een transactie tot stand komen, zult u hiervoor geen kosten of courtage verschuldigd zijn.

KADASTRALE GEGEVENS

Gemeente: Leiden

Sectie: O

Nummer: 5410

BIJZONDERHEDEN

Elke transactie behoeft de nadrukkelijke goedkeuring van eigenaar.

OVERIG

Collegiaal met: De Raad Makelaars B.V.

Plattegrond

Verdieping 1

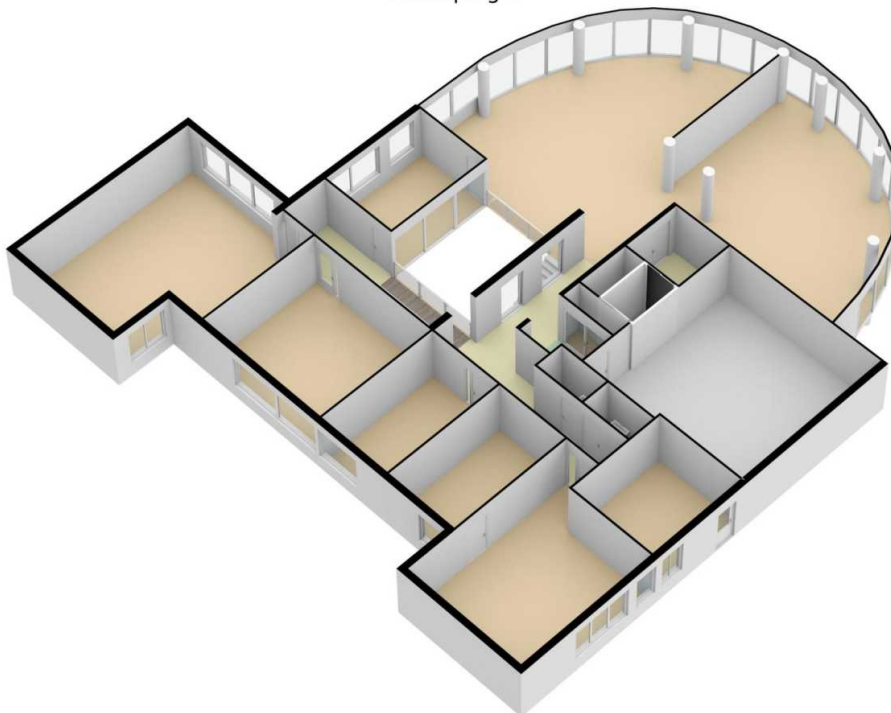

Verdieping 2

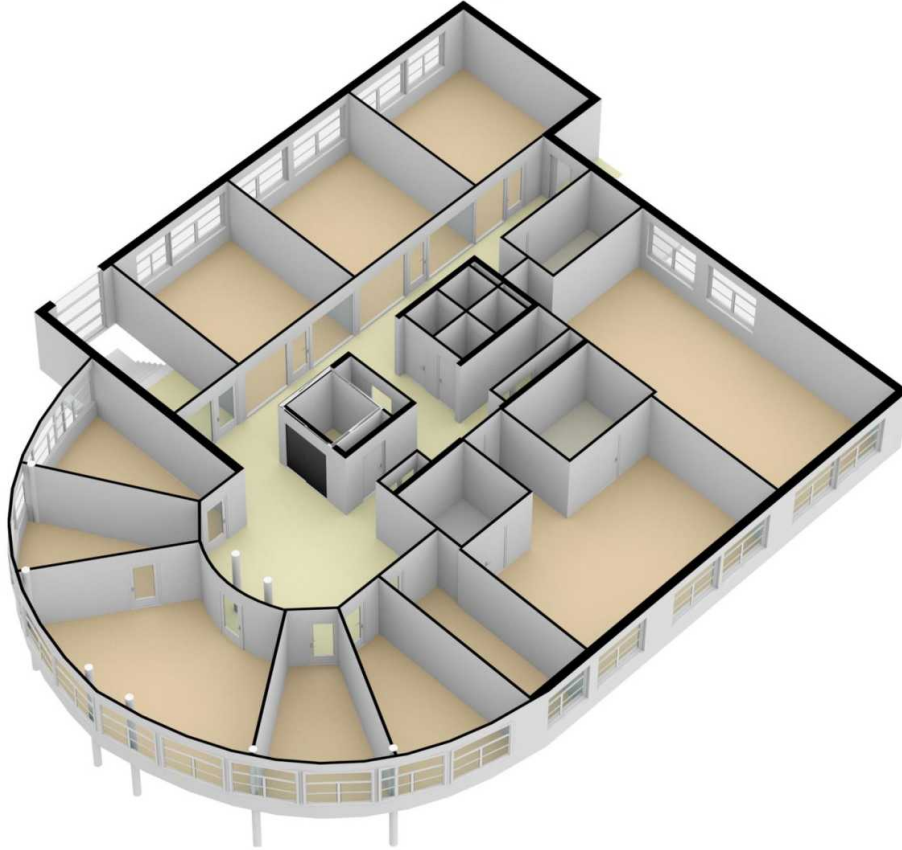

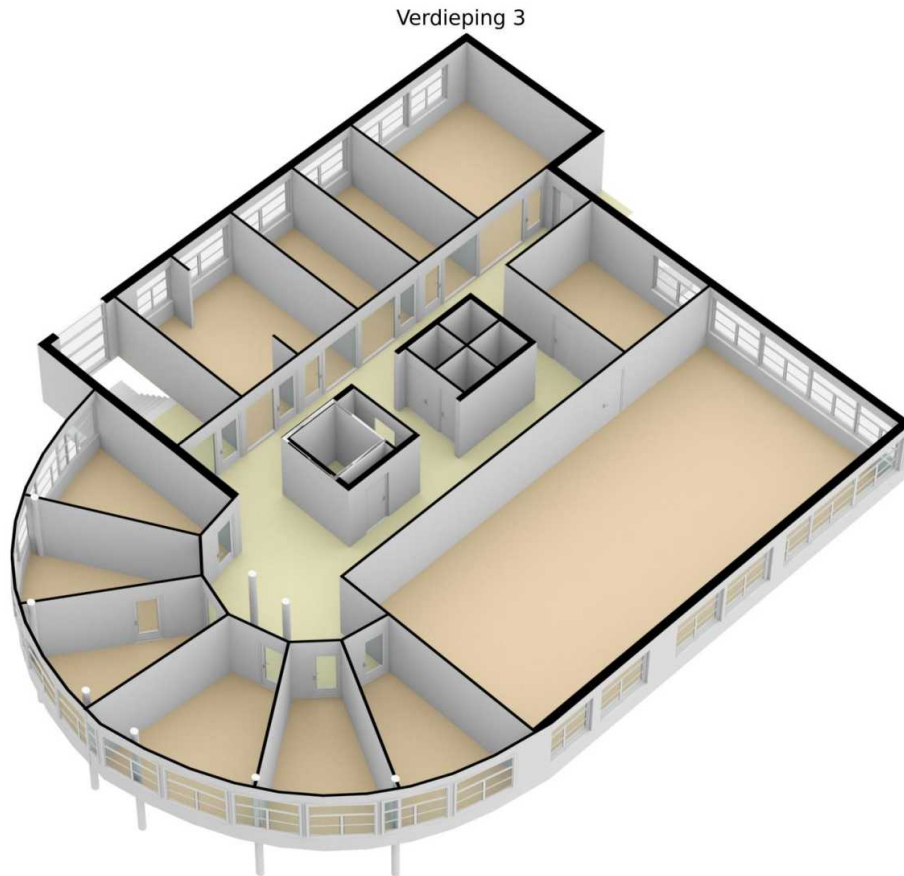

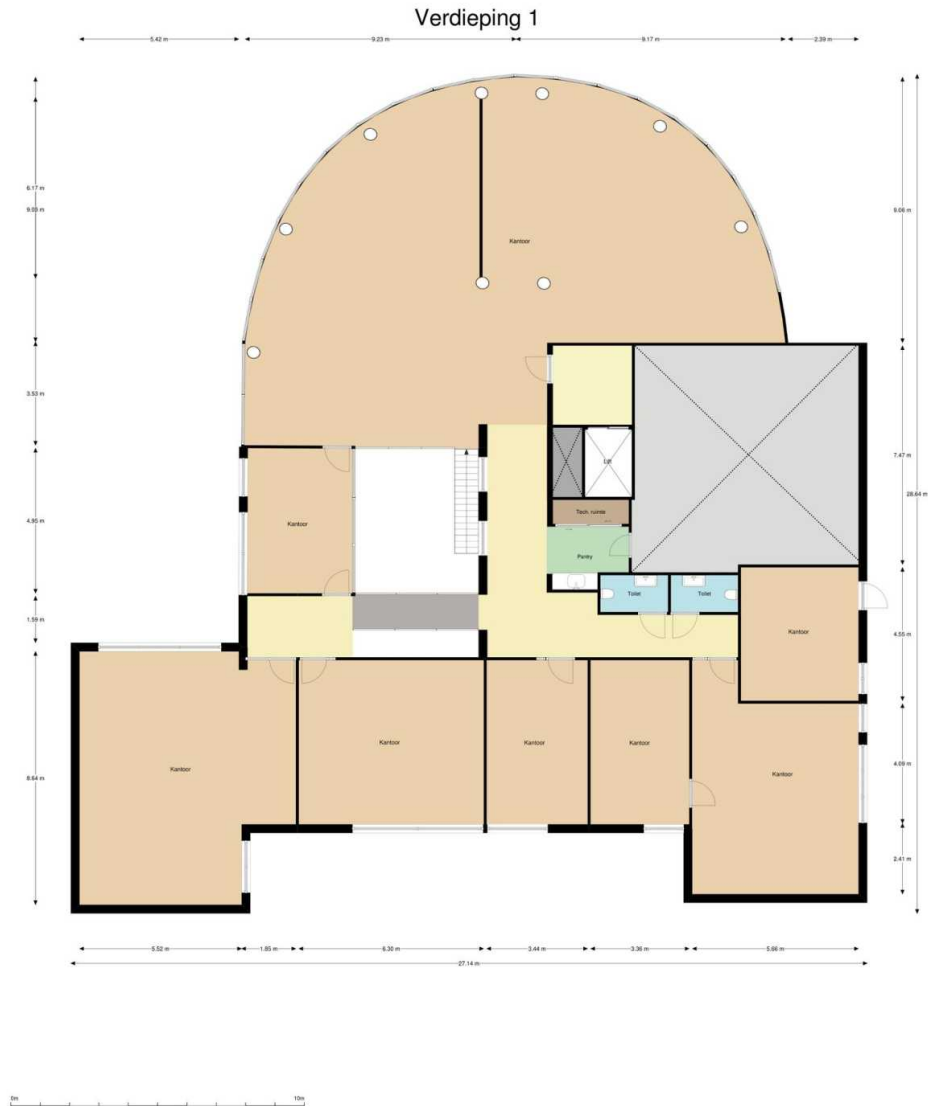

Deze vrijblijvende projectinformatie mag niet worden beschouwd als een aanbieding of offerte. Indien u een aanbieding wenst, kan Basis Bedrijfshuisvesting deze, na goedkeuring door de opdrachtgever, op basis van specifieke gegevens verzorgen. Aan de samenstelling van deze vrijblijvende projectinformatie is de grootst mogelijke zorg besteed. Het gebruik ervan geschiedt voor eigen risico. Aan deze projectinformatie kunnen geen rechten worden ontleend. Basis Bedrijfshuisvesting aanvaardt geen enkele aansprakelijkheid voor schade als gevolg van de inhoud alsmede het gebruik van deze vrijblijvende projectinformatie.

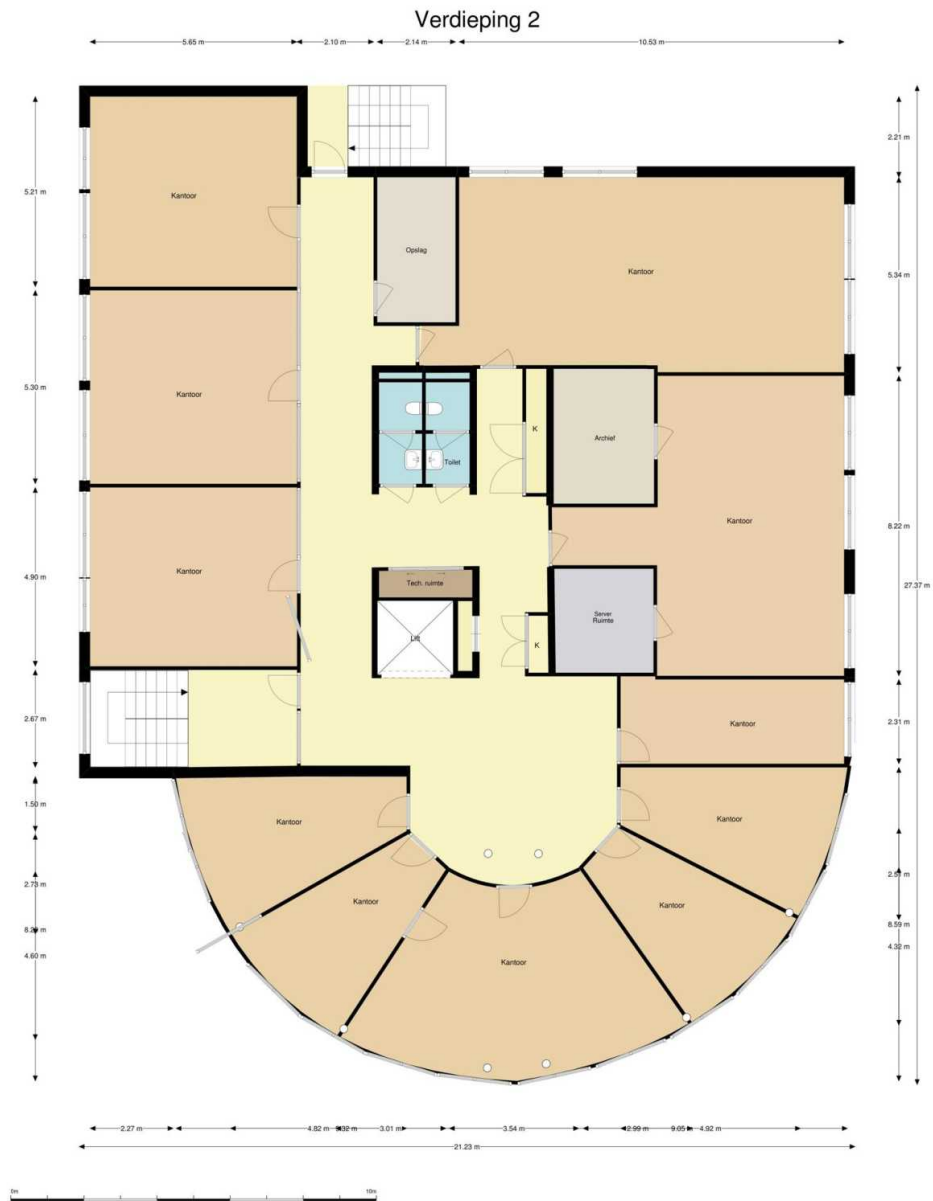

Deze vrijblijvende projectinformatie mag niet worden beschouwd als een aanbieding of offerte. Indien u een aanbieding wenst, kan Basis Bedrijfshuisvesting deze, na goedkeuring door de opdrachtgever, op basis van specifieke gegevens verzorgen. Aan de samenstelling van deze vrijblijvende projectinformatie is de grootst mogelijke zorg besteed. Het gebruik ervan geschiedt voor eigen risico. Aan deze projectinformatie kunnen geen rechten worden ontleend. Basis Bedrijfshuisvesting aanvaardt geen enkele aansprakelijkheid voor schade als gevolg van de inhoud alsmede het gebruik van deze vrijblijvende projectinformatie.

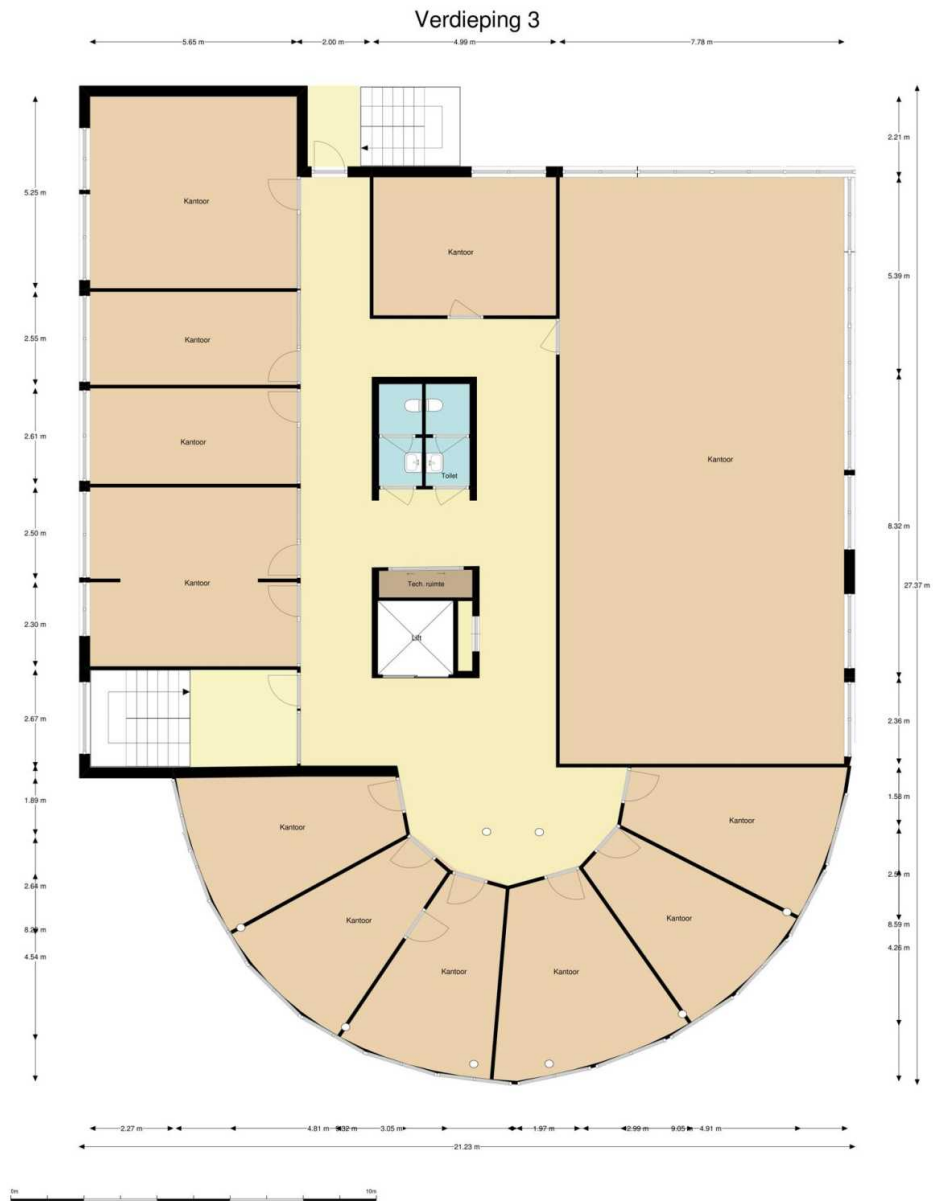

Deze vrijblijvende projectinformatie mag niet worden beschouwd als een aanbieding of offerte. Indien u een aanbieding wenst, kan Basis Bedrijfshuisvesting deze, na goedkeuring door de opdrachtgever, op basis van specifieke gegevens verzorgen. Aan de samenstelling van deze vrijblijvende projectinformatie is de grootst mogelijke zorg besteed. Het gebruik ervan geschiedt voor eigen risico. Aan deze projectinformatie kunnen geen rechten worden ontleend. Basis Bedrijfshuisvesting aanvaardt geen enkele aansprakelijkheid voor schade als gevolg van de inhoud alsmede het gebruik van deze vrijblijvende projectinformatie.

Foto's



Deze vrijblijvende projectinformatie mag niet worden beschouwd als een aanbieding of offerte. Indien u een aanbieding wenst, kan Basis Bedrijfshuisvesting deze, na goedkeuring door de opdrachtgever, op basis van specifieke gegevens verzorgen. Aan de samenstelling van deze vrijblijvende projectinformatie is de grootst mogelijke zorg besteed. Het gebruik ervan geschiedt voor eigen risico. Aan deze projectinformatie kunnen geen rechten worden ontleend. Basis Bedrijfshuisvesting aanvaardt geen enkele aansprakelijkheid voor schade als gevolg van de inhoud alsmede het gebruik van deze vrijblijvende projectinformatie.

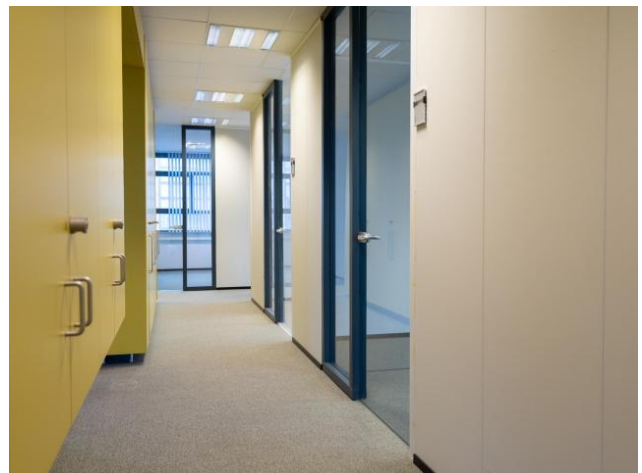

Deze vrijblijvende projectinformatie mag niet worden beschouwd als een aanbieding of offerte. Indien u een aanbieding wenst, kan Basis Bedrijfshuisvesting deze, na goedkeuring door de opdrachtgever, op basis van specifieke gegevens verzorgen. Aan de samenstelling van deze vrijblijvende projectinformatie is de grootst mogelijke zorg besteed. Het gebruik ervan geschiedt voor eigen risico. Aan deze projectinformatie kunnen geen rechten worden ontleend. Basis Bedrijfshuisvesting aanvaardt geen enkele aansprakelijkheid voor schade als gevolg van de inhoud alsmede het gebruik van deze vrijblijvende projectinformatie.



Deze vrijblijvende projectinformatie mag niet worden beschouwd als een aanbieding of offerte. Indien u een aanbieding wenst, kan Basis Bedrijfshuisvesting deze, na goedkeuring door de opdrachtgever, op basis van specifieke gegevens verzorgen. Aan de samenstelling van deze vrijblijvende projectinformatie is de grootst mogelijke zorg besteed. Het gebruik ervan geschiedt voor eigen risico. Aan deze projectinformatie kunnen geen rechten worden ontleend. Basis Bedrijfshuisvesting aanvaardt geen enkele aansprakelijkheid voor schade als gevolg van de inhoud alsmede het gebruik van deze vrijblijvende projectinformatie.



Deze vrijblijvende projectinformatie mag niet worden beschouwd als een aanbieding of offerte. Indien u een aanbieding wenst, kan Basis Bedrijfshuisvesting deze, na goedkeuring door de opdrachtgever, op basis van specifieke gegevens verzorgen. Aan de samenstelling van deze vrijblijvende projectinformatie is de grootst mogelijke zorg besteed. Het gebruik ervan geschiedt voor eigen risico. Aan deze projectinformatie kunnen geen rechten worden ontleend. Basis Bedrijfshuisvesting aanvaardt geen enkele aansprakelijkheid voor schade als gevolg van de inhoud alsmede het gebruik van deze vrijblijvende projectinformatie.