

A+



103

Prins Bernhardlaan
3905 JA VEENENDAAL

COMMERCIEËLE RUIMTE

Te huur € 2.100,- p.m.





Kenmerken

Totale oppervlakte	251 m²
Huurtermijn	in overleg
Parkeren	6 parkeerplaatsen op eigen terrein, openbaar parkeren
Aanvaarding	in overleg, per direct mogelijk



Kennismaking

met Prins Bernhardlaan 103

Op een uitstekende en goed bereikbare zicht locatie is deze multifunctionele commerciële ruimte van ca. 251 m² te huur gekomen.

De straat kenmerkt zich door de aanwezigheid van de lokale ondernemers en is op loopafstand van het bekende A1 (winkel)centrum. De commerciële ruimte is gelegen op de begane grond en is voorzien van grote open ruimte, 3 kantoor-/behandelruimtes, een pantry, toiletruimtes en een berging.

De mogelijkheid bestaat om de ruimte, turn key, inclusief sportapparatuur en inventaris welke op de foto's getoond zijn, te huren.

Deze commerciële ruimte is aan de voet van het centrum van Veenendaal gelegen aan de Prins Bernhardlaan die vanuit het centrum richting De Klomp, Ede en de Rondweg Veenendaal gaat. Door zijn gunstige ligging leent het zich voor diverse doeleinden. Winkels, horecabedrijven (cat. 1 t/m 3), dienstverlenende bedrijven, maatschappelijke voorzieningen alsmede kantoren passen perfect op deze locatie.

Indeling

Aan de voorzijde is de ruimte voorzien van een volledig glazen pui. Het pand is te bereiken via de hoofdentree aan de zijkant. Bij binnenkomst kom je in de entreehal die weer toegang geeft tot de royale gang. Vanaf hier zijn alle vertrekken te bereiken. Gelijk aan de rechterkant kom je in de grootste ruimte welke aan de voorzijde is gelegen.

Vanuit deze ruimte en vanuit de gang is er nog een kleinere bedrijfsruimte te bereiken. Verder bereik je via de gang een kantoorruimte en een pantry. Aan de achterzijde zijn er nog eens 2 kantoor-/behandelruimtes en meerdere toiletruimtes te vinden. Daarnaast heb je hier ook twee kleedkamers.

Vloeroppervlakte

De totale verhuurbare vloeroppervlakte bedraagt ca. 251 m².

Bereikbaarheid

De bereikbaarheid van het object is gunstig te noemen. De kantoorruimte ligt aan een doorgaande weg welke makkelijk te bereiken is met eigen vervoer. De bushalte ligt aan de overzijde van de weg.

Parkeergelegenheid

Bij het gehuurde behoren 6 parkeerplaatsen welke zich naast en achter het pand op eigen terrein bevinden. In de omgeving zijn er nog diverse (betaalde) parkeervoorzieningen.

Huurprijs

€ 2.100,- exclusief BTW per maand.

Huurprijsaanpassing

Jaarlijks, op basis van de wijziging van het maandprijs-indexcijfer volgens de consumentenprijsindex (CPI) reeks CPI- Alle Huishoudens (2006 = 100), gepubliceerd door het Centraal Bureau voor de Statistiek (CBS).

Servicekosten

Servicekosten bedragen € 700,- incl. btw per maand. Deze kosten betreffen verbruik elektra, gas, water, het onderhoud van de installaties, belasting GBLT, afvalverwerking vuilcontainers en beheerskosten.

Huurtermijn

In overleg.

Opzegtermijn

In overleg.

Zekerheidstelling

Afhankelijk van de financiële gegoedheid van de kandidaat een bankgarantie of waarborgsom ter grootte van minimaal drie (3) maanden huur, inclusief btw.

Aanvaarding

In overleg, per direct mogelijk.

Aan onvolkomenheden in de vermelde gegevens, tekeningen en schaal kunnen geen aanspraken worden ontleend. De vermelde informatie is van algemene aard en is niet meer dan een vrijblijvende uitnodiging om in onderhandeling te treden.





















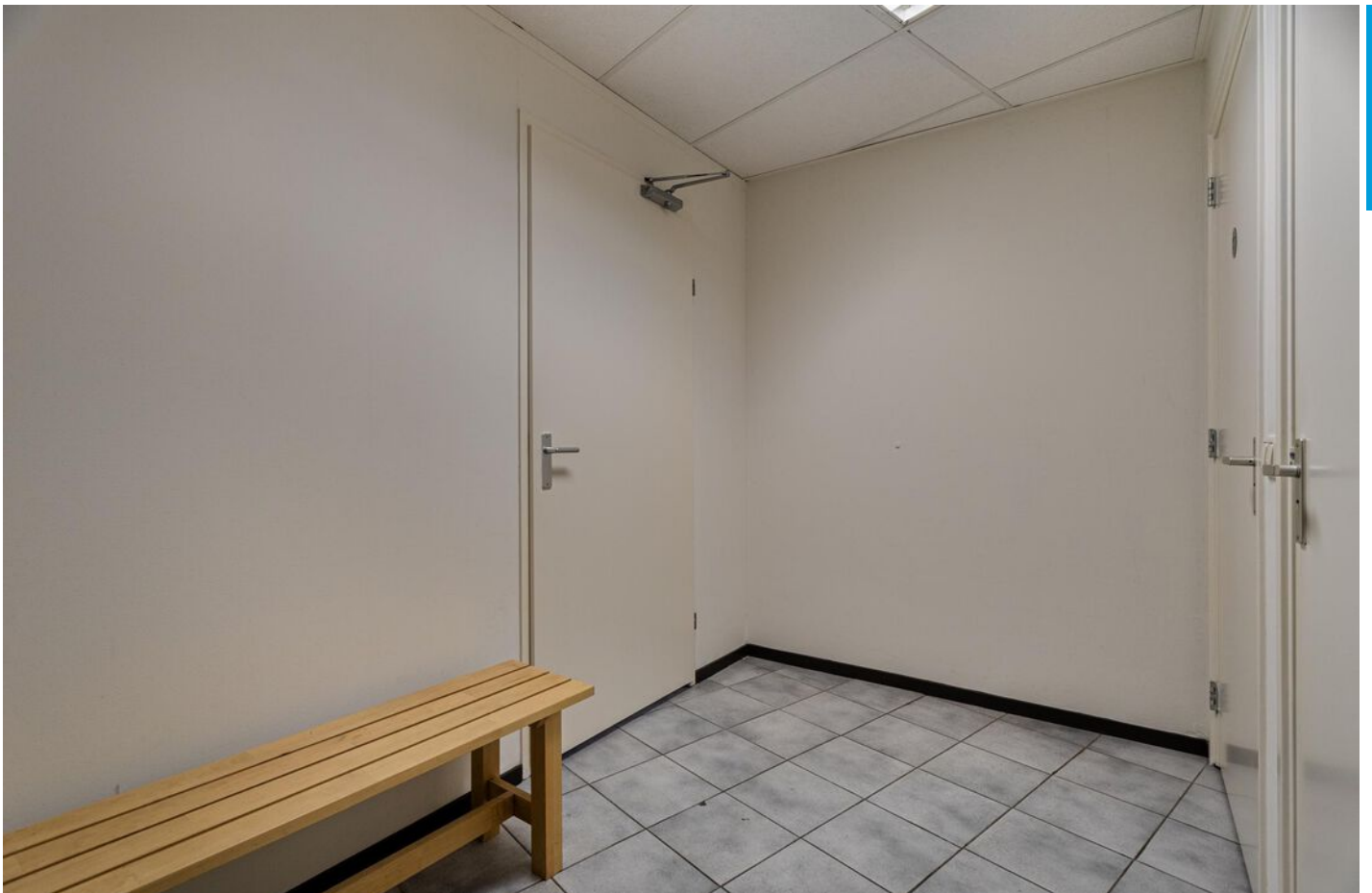











Plattegrond



Kadastrale kaart



<p>12345 Deze kaart is noordgerichte</p> <p>25 Perceelnummer</p> <p>Huisnummer</p> <p>Vastgezette kadastrale grens</p> <p>Voortopige kadastrale grens</p> <p>Administratieve kadastrale grens</p> <p>Bebouwing</p> <p>Voor een eensluidend uittreksel, geleverd op 6 januari 2025 De bewaarder van het kadaster en de openbare registers</p>	<p>Schaal 1: 500</p> <p>Kadastrale gemeente Veendaal</p> <p>Sectie H</p> <p>Perceel 1955</p> <p>Aan dit uittreksel kunnen geen betrouwbare maten worden ontleend. De Dienst voor het kadaster en de openbare registers behoudt zich de intellectuele eigendomsrechten voor, waaronder het auteursrecht en het databankrecht.</p>	
--	--	---

Locatie van het pand

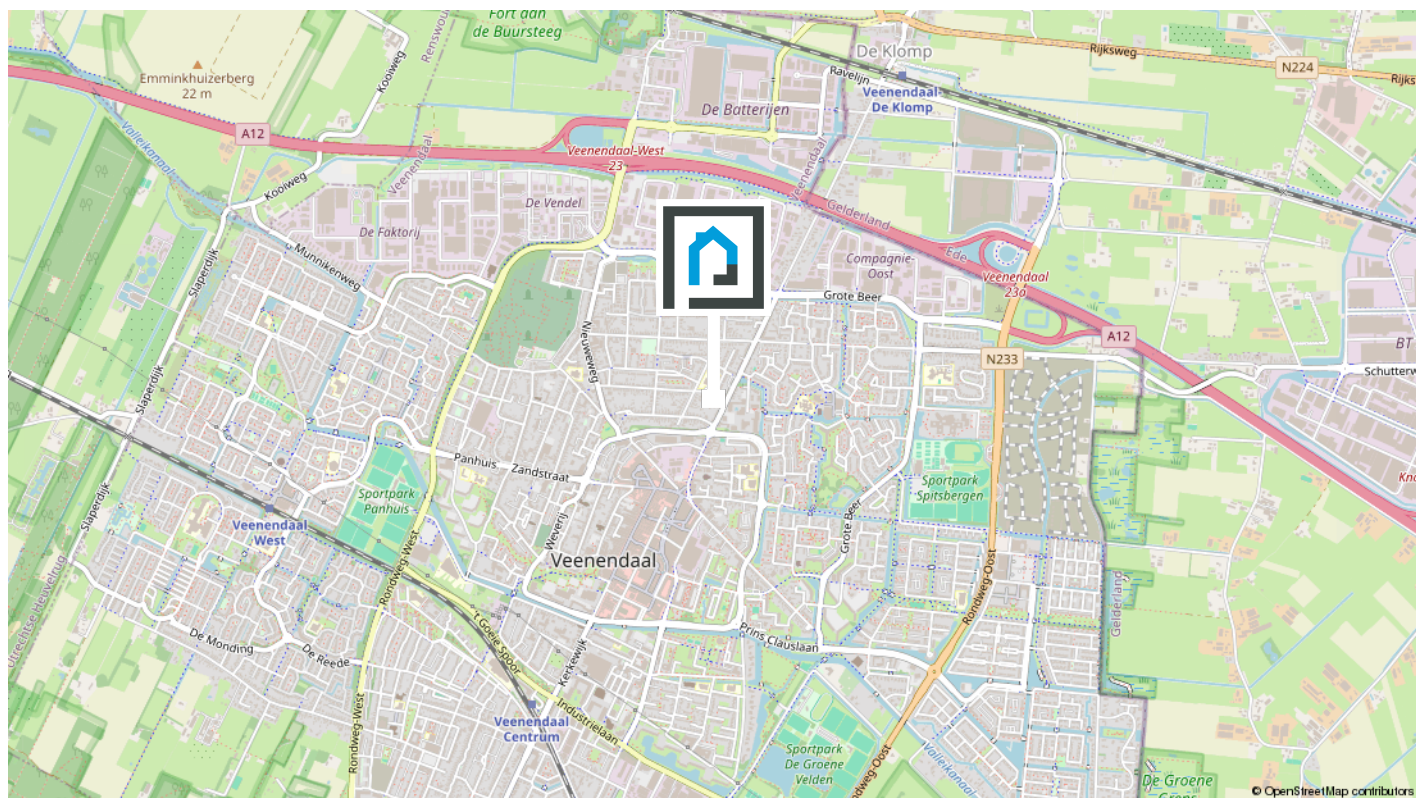

Onderneem jij binnenkort op deze locatie?

De buurt

Deze commerciële ruimte is aan de voet van het centrum van Veenendaal gelegen aan de Prins Bernhardlaan die vanuit het centrum richting De Klomp, Ede en de Rondweg Veenendaal gaat. Door zijn gunstige ligging leent het zich voor diverse doeleinden. Winkels, horecabedrijven (cat. 1 t/m 3), dienstverlenende bedrijven, maatschappelijke voorzieningen alsmede kantoren passen perfect op deze locatie.

[Bekijk op de volgende pagina enkele statistieken van de buurt.](#)

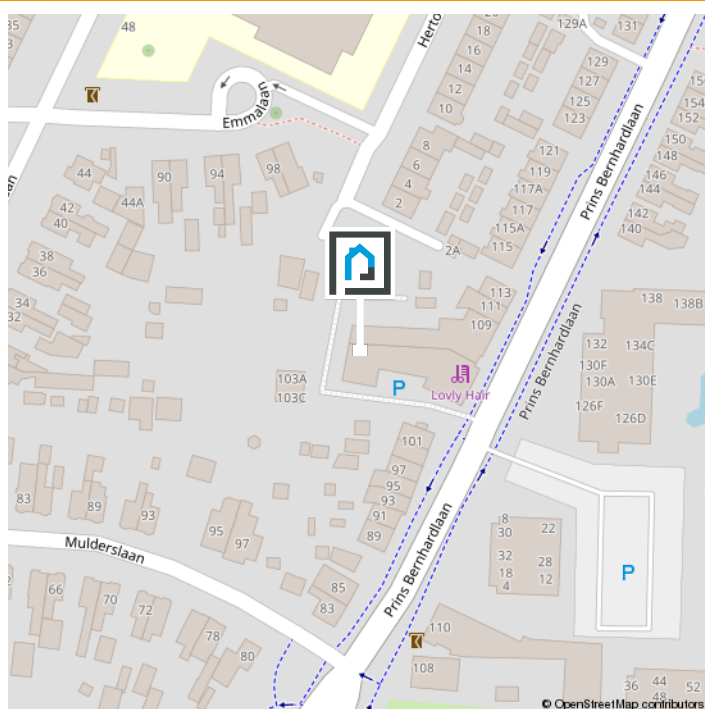

Werken in het mooie Veenendaal

Mooi dorp

Veenendaal is een bruisend dorp met een stads en groen karakter. De binnenstad heeft een groots winkelhart met een divers aanbod aan restaurants en cafés. Daarnaast zijn Theater De Lampegiet, het Filmhuis en de Cultuurfabriek geschikte plekken voor een avondje uit. Veenendaal is een goede uitvalsbasis voor een heerlijke wandeling of fietstocht, want het dorp ligt op de rand van de Utrechtse Heuvelrug.



Groene omgeving

Veenendaal is een dorp, maar voor veel inwoners voelt het als een stad. Mensen begroeten elkaar op straat, maken een praatje, weten wie hun burens zijn en er heerst een hecht gevoel binnen de vele verenigingen en gemeenschappen.

Het dorp heeft in de loop der jaren verschillende prijzen gewonnen. Veenendaal was in 1997 de Groenste stad van Europa, is in 2000 en in 2020 verkozen tot Fietsstad van Nederland, werd in 2004 benoemd tot de groenste dorp van Nederland én won in 2013 de Nationale Citymarketing Award voor middelgrote gemeenten.

De makelaar als poortwachter

Het is je wellicht opgevallen dat wij sinds kort veel vragen stellen. Dit komt doordat de overheid sinds 25 juli 2018 makelaars (eerder waren het vooral banken) de rol van poortwachter heeft gegeven. Voor jou en ons heeft dit de nodige veranderingen en verantwoordelijkheden meegebracht.

Waarom vragen wij wat we vragen?

Op basis van de Wet ter voorkoming van witwassen en financieren van terrorisme (Wwft) moeten wij al onze klanten identificeren en die identiteit verifiëren, dus ook die van jou. Kortom: wij moeten weten met wie wij zaken doen.

Naast het identificeren en verifiëren brengen wij in kaart waar je woont, maar waarom? Dit alles heeft te maken met het feit dat er landen zijn met een verhoogd risico op witwassen en /of financiering van terrorisme. Daarom doen wij dus onderzoek naar waar je woont en leggen dit vast.

Waarom wordt er gevraagd naar de herkomst van gelden?

We zijn er dan nog niet, want hoe ga je de aankoop financieren? Waar komt het geld vandaan? Zo'n vraag zorgt wellicht voor onbegrip bij je, maar helaas zijn wij het verplicht om te achterhalen wat de herkomst is van het geld waarmee je jouw aankoop gaat financieren. Waarom? Omdat we van de wetgever moeten vaststellen dat je met jouw aankoop geen geld wilt witwassen.

Als we dit in kaart hebben gebracht voldoen wij aan onze verplichting vanuit de Wwft om een cliëntenonderzoek te doen voordat wij een aan- of verkoop laten plaatsvinden.

MOT

Wij zijn ook verplicht een melding te doen bij de FIU (Financial Intelligence Unit) Nederland, als we een vermoeden hebben van een (voorgenomen) ongebruikelijke transactie. Bijvoorbeeld als we geen reële verklaring van jou krijgen over de herkomst van de gelden.

Wij begrijpen dat het cliëntenonderzoek om privacygevoelige informatie vraagt, vanuit wet- en regelgeving is dit vastgelegd en makelaars moeten hieraan voldoen.

Het verzoek om deze informatie is niet in strijd met de Algemene Verordening Gegevensbescherming (AVG).

Heb je nog vragen? Dan kan je deze altijd aan ons stellen.

Over ons



**Wij zijn
Van Schuppen Makelaars!**

Jouw NVM Makelaar in Veenendaal! Van Schuppen Makelaars kent een lang bestaansrecht, zeker voor onze regio. Het makelaarskantoor in Veenendaal bestaat al sinds 1968. Daarmee is Van Schuppen het oudste, nog bestaande makelaarskantoor in Veenendaal. Een vertrouwde waarde in de regio!

Jong team met de kennis van jaren

Onze geschiedenis is rijk, ons team daarentegen is jong en dynamisch. Wij combineren het beste van beiden. De jarenlange kennis wordt zorgvuldig overgedragen aan nieuwe medewerkers die ons team versterken. Zij verrijken die kennis met hun eigen ervaringen. Door het gebruik van tools, onze app en social media hebben we een breed platform. Daar doen we ons voordeel mee wanneer we jouw woning onder de aandacht brengen van woningzoekers.

Dé full service NVM makelaar

Wij zijn een full service NVM makelaar. Dat houdt in dat Van Schuppen je bij elk denkbaar traject bij jouw vastgoed kan begeleiden. Bij de aan- en verkoop van jouw woning of bedrijfspand, maar net zo goed bij de aan- of verhuur of bij de taxatie van uw vastgoedobject. Ondanks de verschillende disciplines is Van Schuppen vooral een laagdrempelig kantoor. Kom gerust eens langs dan drinken we een kopje koffie en beantwoorden we gelijk jouw vragen.



Weten wat jouw bedrijfspand waard is?
Neem contact met ons op!



Kerkewijk 55
Veenendaal



0318-519 157
info@vanschuppenmakelaars.nl
www.vanschuppenmakelaars.nl