

TE HUUR /
TE KOOP

Produktieweg 44-44A te Zoeterwoude



Barnhoorn
BEDRIJFSMAKELAARDIJ

Produktieweg 44-44A te Zoeterwoude

Object	Het betreft een casco commerciële ruimte van circa 432 m ² . Er bestaat ook de mogelijkheid om het object op te splitsen in twee afzonderlijke units, waarbij elke unit beschikt over een oppervlakte van ca. 216 m ² . Het pand leent zich uitstekend voor zowel showroom-, bedrijfs- en kantoorruimte. Het object onderscheidt zich door een Energielabel A, veel daglichttoetreding dankzij de vele ramen en een trap met een luxe houten afwerking. Daarnaast is deze multifunctionele ruimte ook vrijgesteld van overdrachtsbelasting. Het is gelegen op het goed bereikbare bedrijventerrein 'Grote Polder'. De bestemming van het pand is 'Bedrijf', waardoor bedrijfsactiviteiten tot en met milieucategorie 4.2 zijn toegestaan. Dit biedt een ruime kans voor diverse ondernemingen. Bovendien zijn er 6 parkeerplaatsen inbegrepen, 4 van de parkeerplaatsen zijn gelegen aan de voorzijde van het pand.
Locatie	Het object bevindt zich op een uitstekende locatie, gunstig gepositioneerd ten opzichte van de provinciale weg N11, evenals de autosnelwegen A4, A12 en de toekomstige Rijnlandroute. De op- en afrit van de A4 ligt op slechts ongeveer 3.000 meter afstand, waardoor naburige steden en dorpen, maar ook Den Haag, Utrecht en Amsterdam moeiteloos bereikbaar zijn.
Oppervlak	Produktieweg 44: ca. 216 m ² , verdeeld over drie bouwlagen; Produktieweg 44A: ca. 216 m ² , verdeeld over drie bouwlagen; Derhalve is er een totaal oppervlak beschikbaar van ca. 432 m ² .
Wijze van oplevering	Het object wordt in huidige casco staat opgeleverd.
Bestemming/gebruik	'Bedrijf', zie ook bijlage. Voor verdere informatie en exacte gebruiksmogelijkheden verwijzen wij u naar de gemeente Zoeterwoude.
Kadastrale gegevens	Gemeente : Zoeterwoude Sectie : B Nummer : 5690 App. Index : A1, A10, A20, A21, A22, A23, A24, A44
Vraagprijs vanaf	€ 359.500,- v.o.n., per unit, te vermeerderen met de wettelijk verschuldigde omzetbelasting. € 695.000,- v.o.n., voor de gehele unit, te vermeerderen met de wettelijk verschuldigde omzetbelasting.
Huurvoorwaarden	
Vraaghuurprijs	€ 1.600,- per maand, per unit, te vermeerderen met de wettelijk verschuldigde omzetbelasting. € 85,- per m ² per jaar, voor de gehele unit, te vermeerderen met de wettelijk verschuldigde omzetbelasting.
Servicekosten	Niet van toepassing.
Huurtermijn	5 jaar + 5 verlengingsjaren.
Huurprijsbetaling	Per maand vooruit.
Huurprijsaanpassing	Jaarlijks, voor het eerst één jaar na ingangsdatum huurovereenkomst, conform het prijsindexcijfer Alle Huishoudens (2015=100), gepubliceerd door het Centraal Bureau voor de Statistiek te Voorburg/Heerlen.



Produktieweg 44-44A te Zoeterwoude

Zekerheidstelling

Bij ondertekening van de huurovereenkomst zal huurder een bankgarantie stellen of waarborgsom storten ter grootte van een bruto betalingsverplichting van drie maanden huur.

Huurcontract

Model ROZ (Raad voor Onroerende Zaken).

BTW

Verhuurder wenst te opteren voor BTW-belaste huur en verhuur. Ingeval huurder de BTW niet kan verrekenen zal de huurprijs in overleg met huurder worden verhoogd ter compensatie van de gevolgen van het vervallen van de mogelijkheid om te opteren voor BTW-belaste verhuur.

Aanvaarding

In overleg.

Energielabel

Het pand beschikt over Energielabel A.

Parkeervoorzieningen

Het object beschikt in totaal over 6 eigen parkeerplaatsen.



Produktieweg 44-44A te Zoeterwoude

Foto's

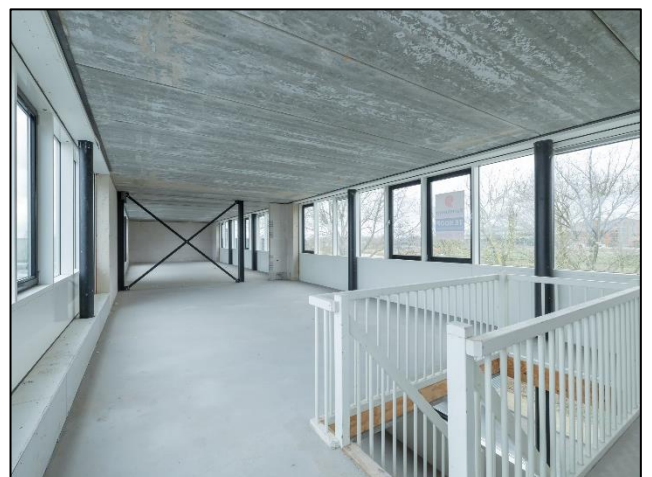
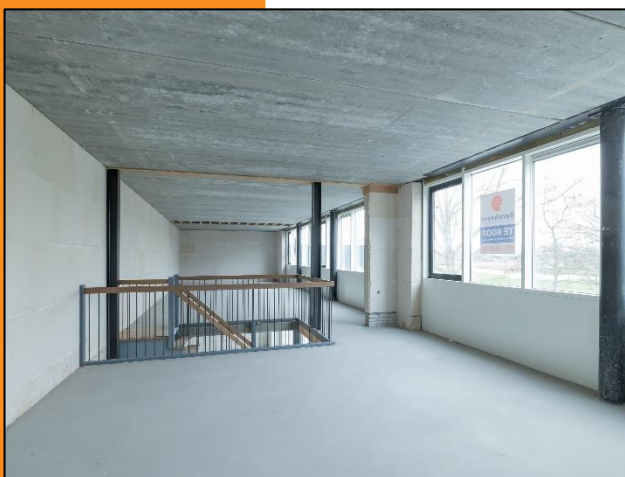

Barnhoorn
BEDRIJFSMAKELAARDIJ

Produktieweg 44-44A te Zoeterwoude



Barnhoorn
BEDRIJFSMAKELAARDIJ

Productieweg 44-44A te Zoeterwoude

Locatie

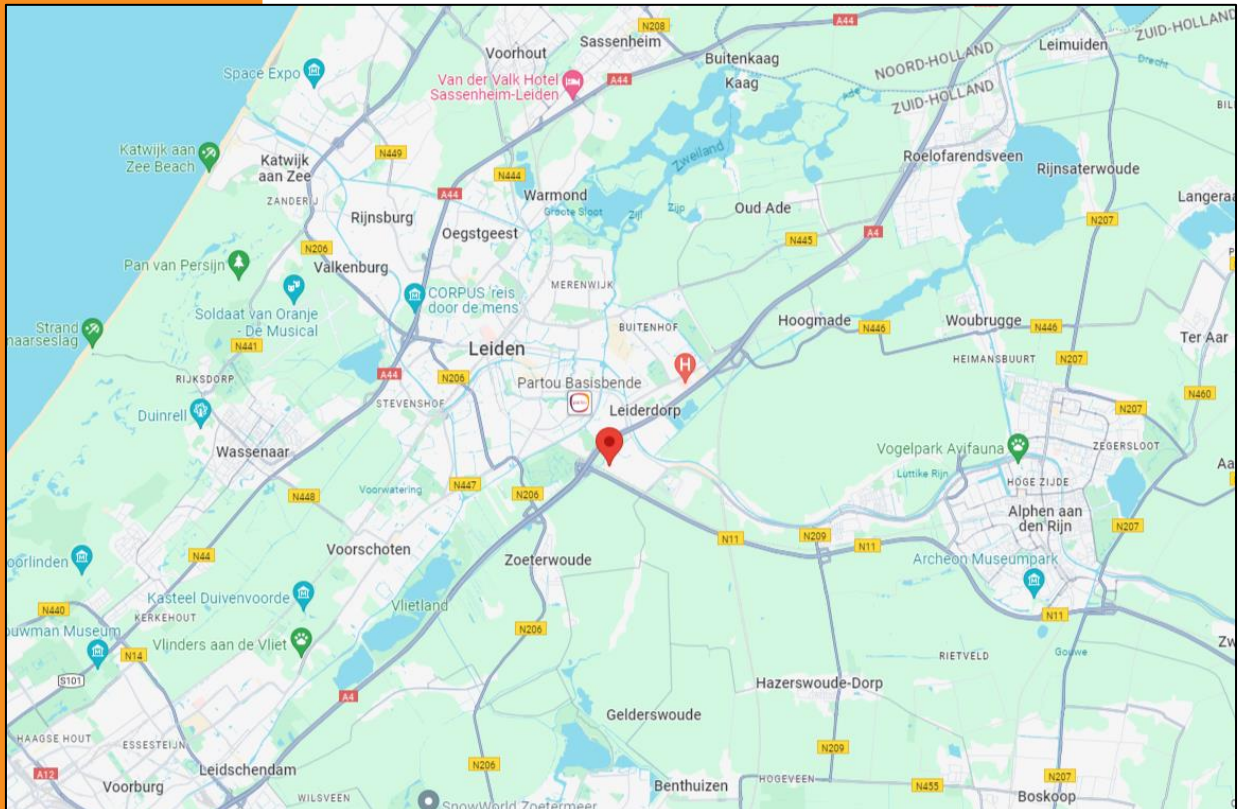
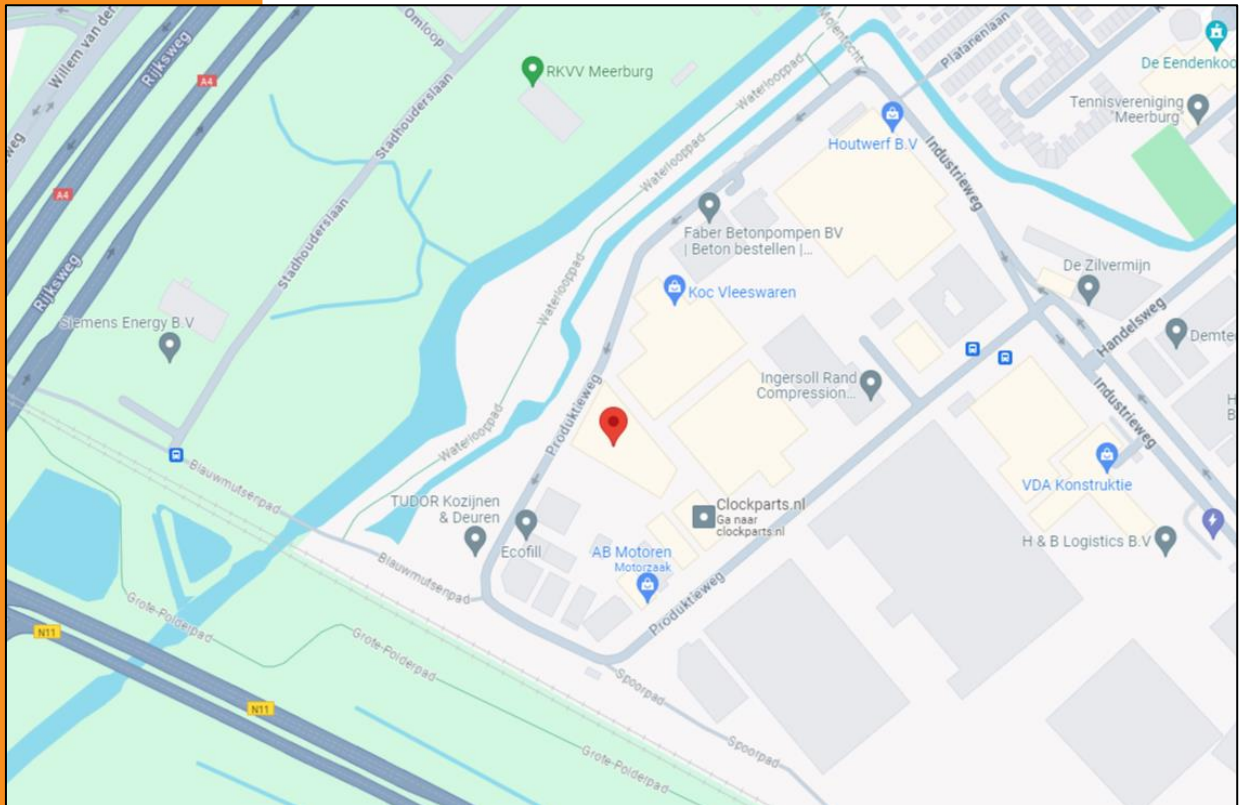

Barnhoorn
BEDRIJFSMAKELAARDIJ

Produktieweg 44-44A te Zoeterwoude

Plattegrond

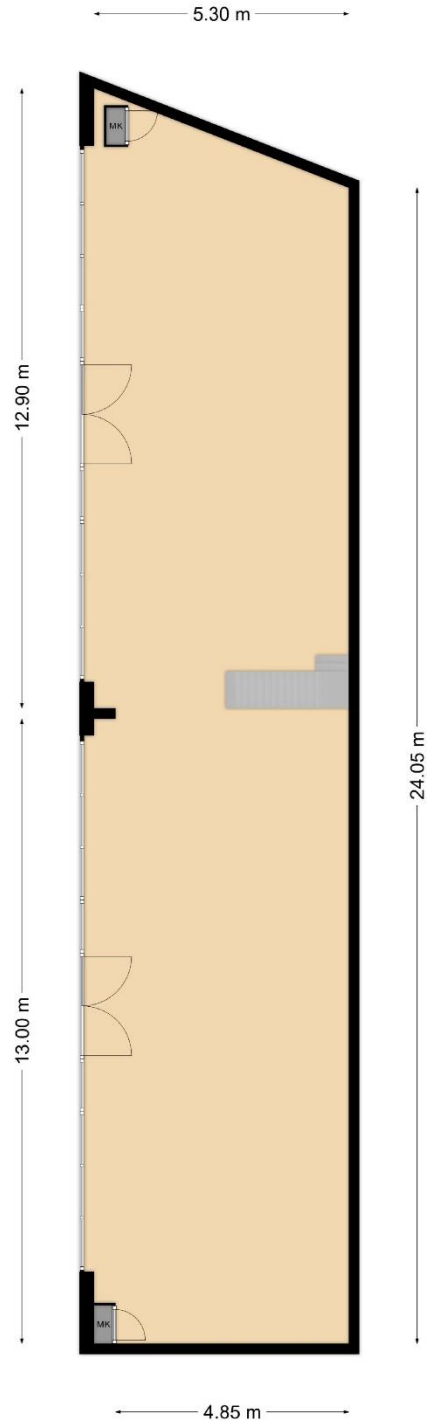

Begane grond
Indeling/maatvoering kan afwijken



Barnhoorn
BEDRIJFSMAKELAARDIJ

Produktieweg 44-44A te Zoeterwoude

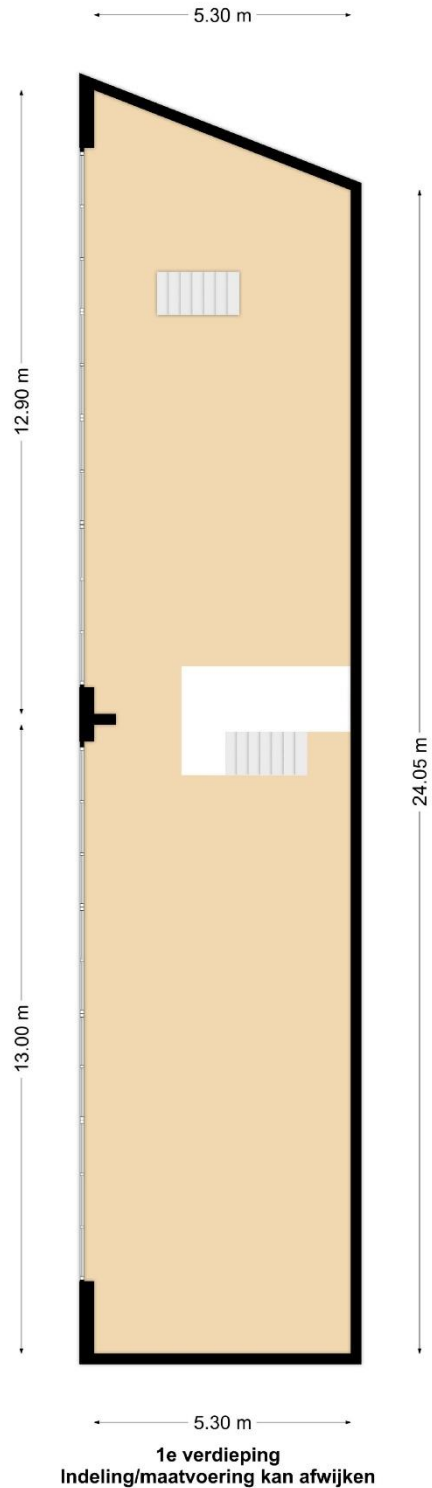

Barnhoorn
BEDRIJFSMAKELAARDIJ

Produktieweg 44-44A te Zoeterwoude

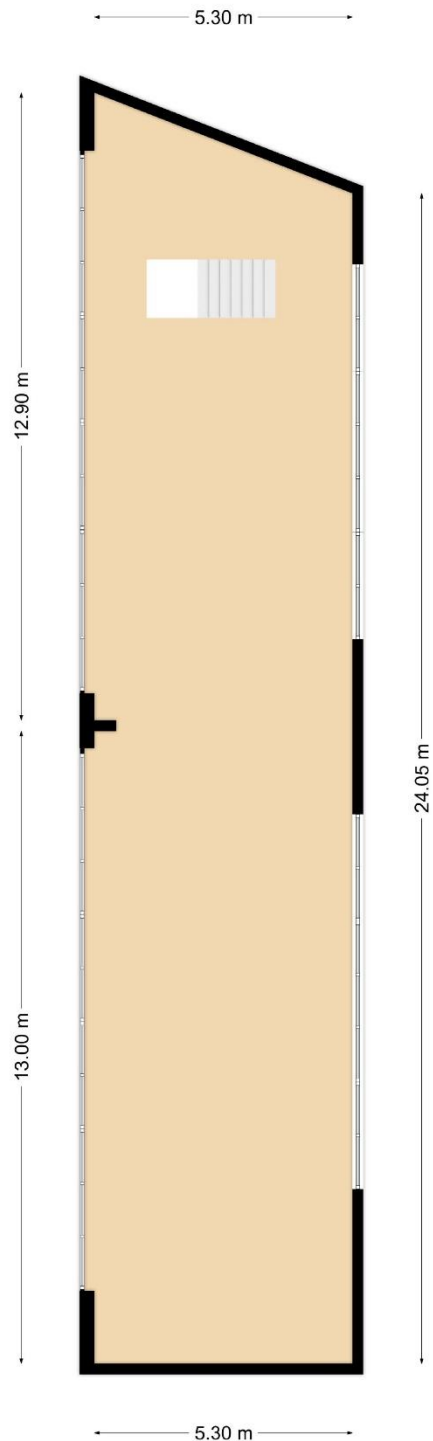

2e verdieping
Indeling/maatvoering kan afwijken



Barnhoorn
BEDRIJFSMAKELAARDIJ

Produktieweg 44-44A te Zoeterwoude

Plattegronden gesplitste
units

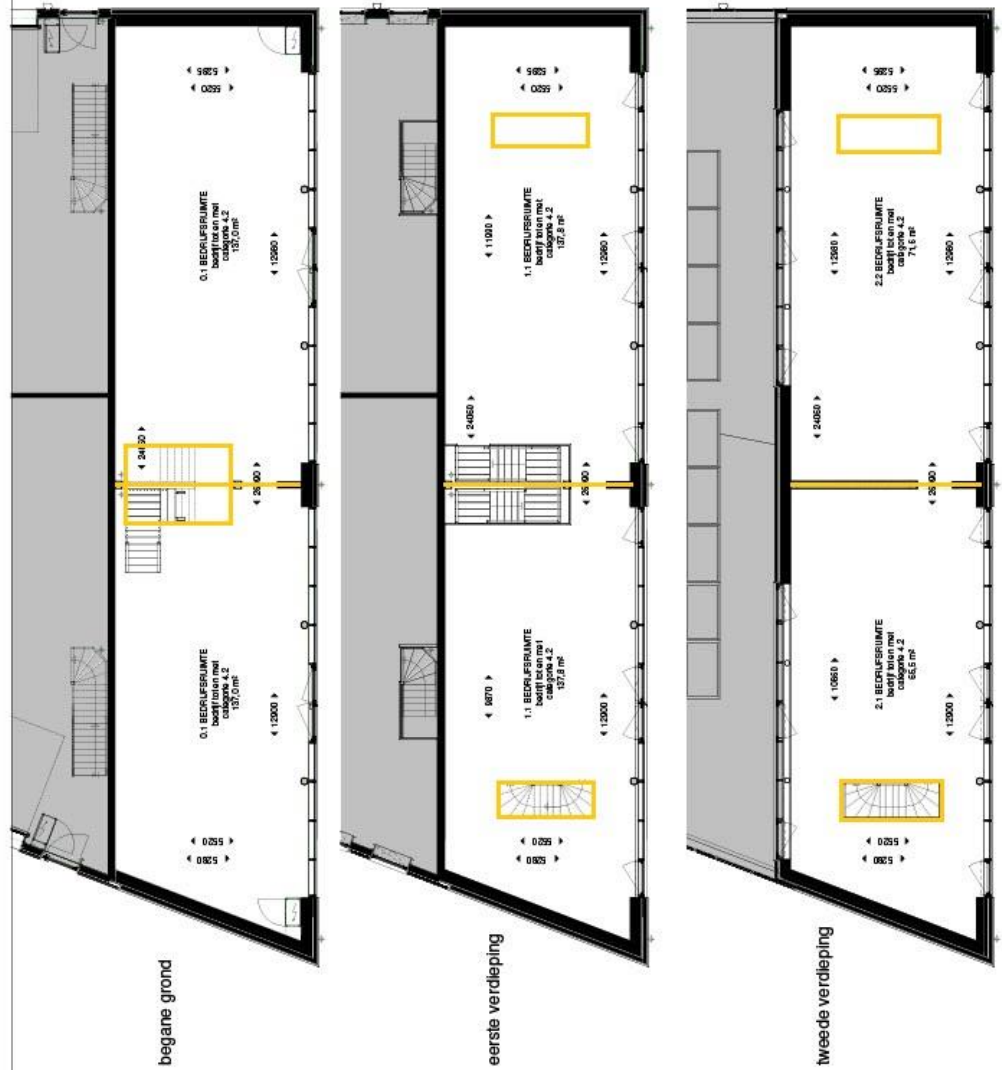

Barnhoorn
BEDRIJFSMAKELAARDIJ

Produktieweg 44-44A te Zoeterwoude

Bestemmingsplan

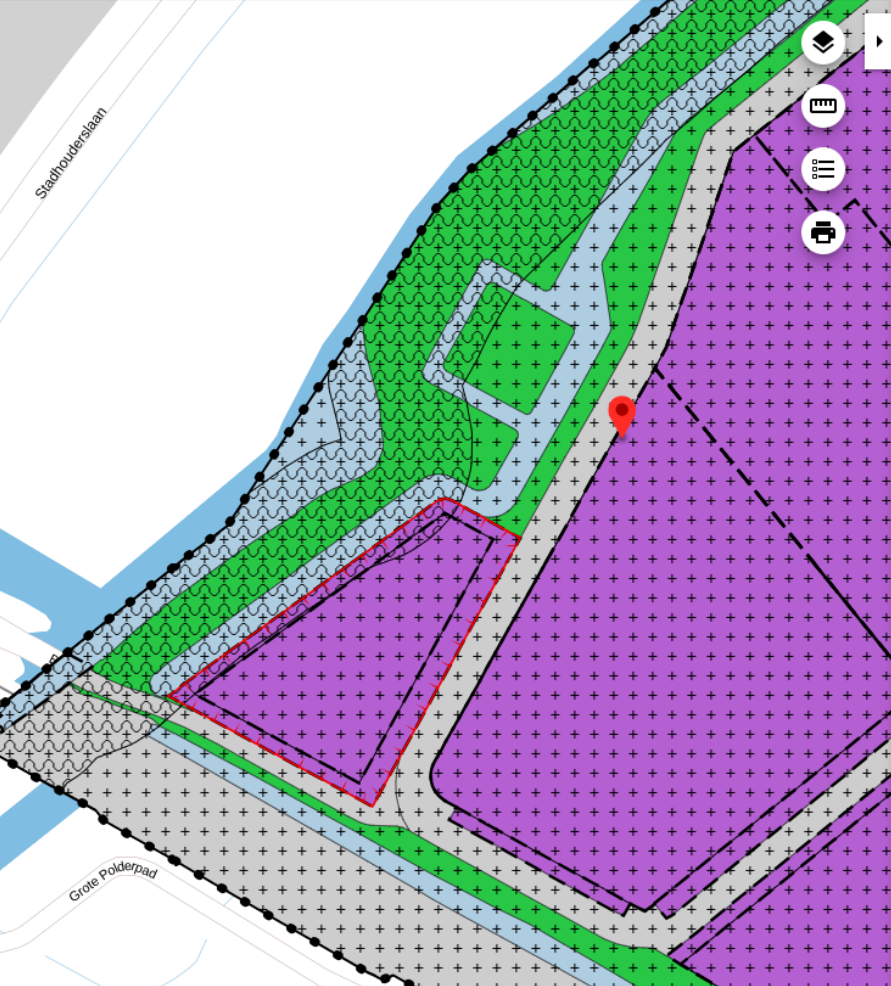

Bedrijventerrein Grote Polder 2012
Gemeente Zoeterwoude
bestemmingsplan
onherroepelijk (vastgesteld 2012-08-30)

PLEKINFO DOCUMENTEN KENMERKEN

95373.4, 461753.4

- Enkelbestemming**
Bedrijf
- Dubbelbestemming**
Waarde - Archeologie
- Bouwvlak
- Funcctieaanduiding
bedrijf tot en met categorie 4.2
- Maatvoering
 - maximum bouwhoogte: 13 m
 - maximum goothoogte: 13 m



Barnhoorn
BEDRIJFSMAKELAARDIJ

Produktieweg 44-44A te Zoeterwoude

Artikel 3 Bedrijf

- [3.1 Bestemmingsomschrijving](#)
- [3.2 Bouwregels](#)
- [3.3 Nadere eisen](#)
- [3.4 Afwijken van de bouwregels](#)
- [3.5 Specifieke gebruiksregels](#)
- [3.6 Afwijken van de gebruiksregels](#)
- [3.7 Wijzigingsbevoegdheid](#)

3.1 Bestemmingsomschrijving

De voor 'Bedrijf' aangewezen gronden zijn bestemd voor:

- een bedrijf en/of het uitoefenen van bedrijfsactiviteiten die staan vermeld in de categorieën 1 en 2 van de Lijst van bedrijfsactiviteiten;
- ter plaatse van de aanduiding 'bedrijf tot en met categorie 3.1' op de verbeelding, een bedrijf en/of het uitoefenen van bedrijfsactiviteiten tot en met milieucategorie 3.1 van de bij deze regels behorende Lijst van bedrijfsactiviteiten;
- ter plaatse van de aanduiding 'bedrijf tot en met categorie 3.2' op de verbeelding, een bedrijf en/of het uitoefenen van bedrijfsactiviteiten tot en met milieucategorie 3.2 van de bij deze regels behorende Lijst van bedrijfsactiviteiten;
- ter plaatse van de aanduiding 'bedrijf tot en met categorie 4.1' op de verbeelding, een bedrijf en/of het uitoefenen van bedrijfsactiviteiten tot en met milieucategorie 4.1 van de bij deze regels behorende Lijst van bedrijfsactiviteiten;
- ter plaatse van de aanduiding 'bedrijf tot en met categorie 4.2' op de verbeelding, een bedrijf en/of het uitoefenen van bedrijfsactiviteiten tot en met milieucategorie 4.2 van de bij deze regels behorende Lijst van bedrijfsactiviteiten;
- in afwijking van het gestelde onder a tot en met e is, ter plaatse van de aanduiding 'specifieke vorm van bedrijf - elektrotechnisch bedrijf' op de verbeelding, een elektrotechnisch bedrijf toegestaan;
- in afwijking van het gestelde onder a tot en met e is, ter plaatse van de aanduiding 'specifieke vorm van bedrijf - elektronische artikelen' op de verbeelding, een bedrijf in elektronische artikelen toegestaan;
- in afwijking van het gestelde onder a tot en met e, is ter plaatse van de aanduiding 'specifieke vorm van bedrijf - machinefabriek' op de verbeelding, een machinefabriek toegestaan;
- in afwijking van het gestelde onder a tot en met e, is ter plaatse van de aanduiding 'specifieke vorm van bedrijf - machinereparatiebedrijf, compressoren en voertuigen' op de verbeelding, een bedrijf ten behoeve (de reparatie van) machines, compressoren en voertuigen toegestaan;
- productiegebonden detailhandel, met uitzondering van detailhandel in voedings- en genotmiddelen;
- multi-purpose stroken ten behoeve van parkeren, laden en lossen en dergelijke;
- detailhandel als ondergeschikte activiteit van de (hoofd)bedrijfsactiviteit, met uitzondering van detailhandel in voedings- en genotmiddelen. Voor detailhandel die ondergeschikt is aan een andere bedrijfsactiviteit, geldt een maximaal bvo van 100 m²;
- zelfstandige kantoren tot maximaal 500 m² bvo;
- bedrijfsgebonden, niet-zelfstandige kantoren tot maximaal 50% bvo, met een maximum van 2.000 m² bvo per bedrijf;
- bepaalde, onzelfstandige horeca als ondergeschikte activiteit van de (hoofd)bedrijfsactiviteit. Voor onzelfstandige horeca die ondergeschikt is aan een andere bedrijfsactiviteit, geldt een maximaal bvo van 100 m²;
- dienstverlening als ondergeschikte activiteit van de (hoofd)bedrijfsactiviteit. Voor dienstverlening die ondergeschikt is aan een andere bedrijfsactiviteit, geldt een maximaal bvo van 100 m²;
- ter plaatse van de aanduiding 'verkooppunt motorbrandstoffen met lpg' op de verbeelding, een verkooppunt motorbrandstoffen met lpg;



Produktieweg 44-44A te Zoeterwoude

r. ter plaatse van de aanduiding 'vulpunt lpg' op de verbeelding, een vulpunt lpg;

met de daarbijbehorende:

- a. tuinen, erven en terreinen;
- b. laad- en losvoorzieningen;
- c. parkeervoorzieningen;
- d. groenvoorzieningen;
- e. voet- en fietspaden;
- f. nutsvoorzieningen;
- g. fietsenstallingen;
- h. water en waterhuishoudkundige voorzieningen.

3.2 Bouwregels

3.2.1 Bedrijfsgebouwen

Voor het bouwen van bedrijfsgebouwen gelden de volgende regels:

- a. gebouwen mogen uitsluitend binnen een bouwvlak worden gebouwd;
- b. het bebouwingspercentage mag per bouwvlak, inclusief bijbehorende multi-purpose strook, niet meer dan 70% bedragen, tenzij op de verbeelding een afwijkend bebouwingspercentage is aangeduid;
- c. bij het berekenen van het bebouwingspercentage als bedoeld in 3.2.1 onder b, worden fietsenstallingen als bedoeld in 3.1 onder z niet meegerekend;
- d. de onderlinge afstand tussen bedrijfsgebouwen, alsook tot afstand tot de zij- en achtererfscheidingen dient minimaal 3 meter te bedragen;
- e. de goothoogte van gebouwen mag niet meer bedragen dan is aangegeven op de verbeelding;
- f. de bouwhoogte van gebouwen mag niet meer bedragen dan is aangegeven op de verbeelding.

3.2.2 Bouwwerken, geen gebouwen zijnde

Voor het bouwen van bouwwerken, geen gebouwen zijnde, gelden de volgende regels:

- a. een transparant hekwerk, geplaatst aan de zijkant, voor- of achterzijde en tevens grenzend aan openbare weg of groen met duurzame materialen en in de kleuren groen, bruin of zwart en verzinkt in spijlen, gaas of gittermat;
- b. recht vormgeving (geen toogvorming);
- c. de bouwhoogte mag niet meer bedragen dan is weergegeven in artikel 14.2.

3.3 Nadere eisen

Burgemeester en wethouders kunnen nadere eisen stellen aan de plaats en de afmetingen van de bebouwing:

- a. ter voorkoming van onevenredige aantasting van de gebruiksmogelijkheden en het woon- en leefklimaat van aangrenzende gronden en bouwwerken;
- b. ter waarborging van de stedenbouwkundige kwaliteit en beeldkwaliteit van de naaste omgeving;
- c. ter waarborging van de verkeersveiligheid;
- d. ter waarborging van de sociale veiligheid;
- e. ter waarborging van de brandveiligheid en rampenbestrijding.

3.4 Afwijken van de bouwregels

3.4.1 Afwijken ten behoeve van bebouwingspercentage

Het bevoegd gezag kan door middel van een omgevingsvergunning afwijken van het bepaalde in 3.2.1 onder b, en een bebouwingspercentage tot maximaal 80% toestaan, indien en voorzover parkeren geheel op eigen terrein, geheel of gedeeltelijk ondergronds of in de bedrijfsbebouwing, plaatsvindt.



Produktieweg 44-44A te Zoeterwoude

3.4.2 Afwijken ten behoeve van bouwhoogte

Het bevoegd gezag kan door middel van een omgevingsvergunning afwijken van het bepaalde in 3.2.1 onder f voor het toestaan van een hogere bouwhoogte, met dien verstande dat: de bouwhoogte in het gebied tussen de Energieweg en de Industrieweg maximaal 17 meter mag bedragen.

3.4.3 Afwijken ten behoeve van minder ruime afstand

Het bevoegd gezag kan door middel van een omgevingsvergunning afwijken van het bepaalde in 3.2.1 onder d, voor het terugbrengen van de onderlinge afstand tussen bedrijfsgebouwen, alsook de afstand van bedrijfsgebouwen tot de zij- en achtererfscheidingen tot minimaal 2 meter, indien:

- a. dit noodzakelijk is voor een meer doelmatige bedrijfsvoering;
- b. de bereikbaarheid van de gebouwen in het geval van een calamiteit blijft gewaarborgd.

3.4.4 Afwijken ten behoeve van fietsenstallingen

Het bevoegd gezag kan door middel van een omgevingsvergunning afwijken van het bepaalde in 3.2.1 onder a voor het bouwen van fietsenstallingen buiten het bouwvlak, met dien verstande dat:

- a. daardoor geen afbreuk mag worden gedaan aan de ruimtelijke kwaliteit van het gebied;
- b. de omvang van de fietsenstalling is afgestemd op de omvang en aard van het bedrijf ten dienste waarvan de fietsenstalling wordt opgericht;
- c. de bouwhoogte maximaal 3 meter bedraagt.

3.5 Specifieke gebruiksregels

Tot een strijdig gebruik van gronden en bouwwerken wordt in elk geval gerekend het gebruik voor:

- a. geluidszoneringsplichtige inrichtingen
- b. BEVI inrichtingen;
- c. detailhandel, met uitzondering van productiegebonden detailhandel als bedoeld in [3.1](#) sub I;
- d. seksinrichtingen, behoudens het bepaalde in 3.7;
- e. raamprostitutie, behoudens het bepaalde in 3.7;
- f. (permanente) buitenopslag van goederen en materialen voor de voorgevellijn;
- g. het plaatsen van losstaande reclamemasten.

3.6 Afwijken van de gebruiksregels

3.6.1 Afwijken ten behoeve van hogere milieucategorie

Het bevoegd gezag kan door middel van een omgevingsvergunning afwijken van het bepaalde in [3.1](#) onder a t/m e ten behoeve van:

- a. de uitoefening van bedrijfsactiviteiten, die zijn opgenomen in een naast hogere categorie dan de bedrijfsactiviteiten als bedoeld in [3.1](#) indien deze gelet op de milieubelasting naar aard en invloed op de omgeving gelijkwaardig zijn aan de bedrijfsactiviteiten als bedoeld in [3.1](#), niet in de Lijst van bedrijven wordt genoemd;
- b. de uitoefening van bedrijfsactiviteiten, die hoewel gelet op de milieubelasting naar aard en invloed op de omgeving gelijkwaardig zijn aan de bedrijfsactiviteiten als bedoeld in [3.1](#), niet in de Lijst van bedrijven wordt genoemd;

Bij de beoordeling van de aard en invloed van de milieubelasting van een bedrijf dienen de volgende milieubelastingcomponenten mede in de beoordeling te worden betrokken: geluid, geurproductie, stofuitworp en gevaar, waarbij tevens kan worden gekeken naar de verontreiniging van lucht en bodem, de diversiteit en het al dan niet continue karakter van het bedrijf en de visuele hinder en verkeersaantrekkende werking.



Produktieweg 44-44A te Zoeterwoude

3.6.2 Afwijken ten behoeve van bedrijfsgebonden, niet-zelfstandige kantoren

Het bevoegd gezag kan door middel van een omgevingsvergunning afwijken van het bepaalde in [3.1](#) onder n ten behoeve van een groter bvo voor bedrijfsgebonden, niet-zelfstandige kantoren, met dien verstande dat is toegestaan:

- a. maximaal 50% van de bvo met een maximum van 2.500 m² per bedrijf, of;
- b. maximaal 30% van de bvo met een maximum van 3.000 m² per bedrijf;

indien en voorzover er sprake is van een zodanig groot en extensief ruimtebeslag dat afwijken noodzakelijk is ten behoeve van de meest doelmatige en/of efficiënte bedrijfsvoering van het desbetreffende bedrijf.

3.7 Wijzigingsbevoegdheid

3.7.1 Wijzigingsbevoegdheid ten behoeve van een prostitutiebedrijf

Burgemeester en wethouders zijn bevoegd de bestemming 'Bedrijf' te wijzigen ten behoeve van de vestiging van één prostitutiebedrijf, met dien verstande dat:

- a. er maximaal één prostitutiebedrijf in de gemeente gevestigd mag zijn;
- b. de bvo van het prostitutiebedrijf maximaal 150 m² mag bedragen;
- c. de afstand tussen het prostitutiebedrijf en (bedrijfs)woningen minimaal 250 meter dient te bedragen.



Barnhoorn Bedrijfsmakelaardij

Diepe wortels in de regio



Jesse Blonk

Vastgoedadviseur

jesse@barnhoornbedrijfsmakelaardij.nl

Barnhoorn Bedrijfsmakelaardij heeft diepe wortels in het bedrijfsleven in de Leidse regio en dat van de Duin- en Bollenstreek. Barnhoorn benadert potentiële huurders of kopers proactief en maakt snel werk van uw verhuur- of verkoopopdracht. Wij beschikken over een uitgebreid netwerk van (institutionele) beleggers, ondernemers en ondernemingen, en kennen hun behoeftes. Onze mensen zijn ook beschikbaar voor consultancy.

Focus op bedrijfspanden

Ons team bestaat uit vier bedrijfsmakelaars die worden ondersteund door een secretariaat en een administratie. Onze makelaars hebben elk een volledige focus op de commerciële vastgoedmarkt en volop parate kennis van verhuur, verkoop en taxaties van bedrijfspanden. Wij zijn goed op de hoogte van de laatste ontwikkelingen op de markt voor commercieel onroerend goed en adviseren over onder andere:

- nieuwbouwontwikkelingen;
- bestemmingsplannen;
- huurrecht;
- taxaties;
- huurprijzen;
- huurprijsherzieningen;
- koopsommen.

Ons werkgebied

Bij Barnhoorn hebt u keuze uit een groot aanbod aan commercieel vastgoed. Wij zijn onder andere actief in: Alphen aan den Rijn, Hillegom, Kaag en Braassem, Katwijk, Leiden, Leiderdorp, Lisse, Nieuw-Vennep, Noordwijk, Noordwijkerhout, Oegstgeest, Rijnsburg, Roelofarendsveen, Sassenheim, Ter Aar, Voorhout, Voorschoten, Warmond, Wassenaar, Zoeterwoude.

Voor nadere inlichtingen en/of afspraak voor bezichtiging:



Barnhoorn Bedrijfsmakelaardij B.V.

Rijnsburgersingel 59

2316 XX Leiden

Postbus 327

2300 AH Leiden

Telefoonnummer:

Email:

071 - 30 50 200

info@barnhoornbedrijfsmakelaardij.nl

funda in business

Bezoek ook onze website:

www.barnhoornbedrijfsmakelaardij.nl

Onder andere de opgegeven maten zoals oppervlakten en inhoud zijn indicatief en niet conform de NEN2580 opgemeten. Wij aanvaarden geen aansprakelijkheid over de juistheid van de indelingen en afmetingen. Alle door ons verstrekte gegevens zijn met zorg samengesteld en grotendeels gebaseerd op door derden verstrekte gegevens. Ter zake van de juistheid hiervan kunnen wij echter geen aansprakelijkheid aanvaarden.



Barnhoorn
BEDRIJFSMAKELAARDIJ