



Beschikbaar voor uw concept!
Thorbeckegracht 45 8011 VN te Zwolle

€ 20.400, - per jaar



Eva Olde Rikkert

BEDRIJFSMAKELAAR

EVA@RODENBURG.NL



Download hier de
contactgegevens

Op het gebied van bedrijfshuisvesting heeft Rodenburg Bedrijfsmakelaars een reputatie hoog te houden.

We onderscheiden voor u vijf marktsegmenten die alle gespecialiseerde afdelingen bedienen: bedrijfsruimten, kantoorruimten, winkels, horeca en huisvestingsvraagstukken in brede zin.

Rodenburg Bedrijfsmakelaars maakt onderdeel uit van Dynamis Vastgoedconsultants en Makelaars, één van de grootste makelaarsorganisaties van Nederland. Het samenwerkingsverband bestaat uit dertien regionale makelaars met meer dan vijftig vestigingen verspreid door heel Nederland.

Zie voor aanvullende informatie: rodenburg.nl.



Inhoudsopgave

KENMERKEN

OVER HET OBJECT

FOTO'S

KADASTRALE KAART

LOCATIE

BESTEMMINGSPLAN

MEDEWERKERS

AANVULLENDE DIENSTVERLENING

ONS WERKGEBIED

PLAN EEN BEZICHTIGING



Hoofdkenmerken

HUURPRIJS	€ 1.700 per maand
BTW VAN TOEPASSING	Nee
HOOFDBESTEMMING	Centrum-Detailhandel
BOUWJAAR	1650
ONDERHOUD BINNEN	Goed
ONDERHOUD BUITEN	Goed
TOTALE OPPERVLAKTE	Circa 38 m ²
Energie label	F

Over het object

Gelegen op een uitstekende zichtlocatie!

In het centrum van Zwolle, aan de Thorbeckegracht bevindt zich dit hoekgelegen pand met charmante gevel en authentieke details. Het object biedt circa 38 m² bedrijfsruimte op de begane grond, beschikbaar voor uw concept. Door de grote ramen aan de voorzijde heeft het pand veel lichtinval en een uitnodigende etalagemogelijkheid. Tevens beschikt het pand over een kelderruimte van circa 20 m², ideaal voor opslag of ondersteunende activiteiten.

Het object is vanwege haar ligging, omvang en bestemmingsmogelijkheid geschikt voor zowel detailhandel als voor dienstverlening.

De Thorbeckegracht kenmerkt zich door een diversiteit aan luxueuze speciaalzaken, kantoren en fraaie grachtenwoningen. Het object is gelegen op de hoek met de Posthoornsbredehoek, nabij het Pelserbrugje, welke de Thorbeckegracht verbindt met de de binnenstad. Deze unieke locatie combineert historische charme met een uitstekende bereikbaarheid.

METRAGE

Circa 38 m² v.v.o. gelegen op de begane grond.
Tevens is er een kelder van circa 20 m².

BESTEMMING

Bij de gemeente Zwolle valt het onderhavige onroerend goed in het vigerende bestemmingsplan 'Binnenstad en omgeving'. De bestemming van het perceel is: 'Centrum - Detailhandel'. Voor verdere informatie inzake het bestemmingsplan wordt verwezen naar de site van het Omgevingsloket.

OPLEVERINGSNIVEAU

Het object wordt casco verhuurd, voorzien van:

- Bestaande vloer-, wand- en plafondafwerking;
- Air conditioning (koelen en verwarmen);
- Bestaand toilet.

PARKEREN

Betaald parkeren direct voor de deur. Tevens zijn zowel parkeergarages Q-park Centrum als Noordereiland op korte loopafstand gelegen.

HUURPRIJS

€ 20.400,- per jaar, vrij van BTW

SERVICEKOSTEN

Niet van toepassing. Huurder is verantwoordelijk voor het afsluiten van contracten met betrekking tot de nutsvoorzieningen.

Voorwaarden & uitgangspunten

Huurbetaling

Per maand vooruit te betalen.

Huurtermijn

In overleg.

Omzetbelasting

Niet van toepassing.

Huurprijsaanpassing

De huurprijs zal jaarlijks worden aangepast overeenkomstig de maandprijsindexering volgens de CBS-cijfers 'alle huishoudens', voor het eerst 1 jaar na huuringangsdatum.

Zekerheidsstelling

Waarborgsom ter grootte van een bruto betalingsverplichting van drie maanden huurpenningen

Huurovereenkomst

De te sluiten huurovereenkomst zal worden opgemaakt met als basis het model dat door de Raad van Onroerende Zaken (ROZ) is vastgesteld op 14 december 2022 en op 19 december 2022 met bijbehorende Algemene Bepalingen is gedeponereerd bij de griffie van de rechtbank te Den Haag en aldaar ingeschreven onder nummer 2022/36.

Voorbehoud

Eventuele transacties dienen ter goedkeuring voorgelegd te worden aan opdrachtgever c.q. eigenaar van het gebouw. Tot deze goedkeuring verleend is, zijn alle uitgebrachte aanbiedingen geheel vrijblijvend.

Disclaimer

Aan deze objectinformatie kunnen geen rechten worden ontleend en deze informatie kan niet als aanbieding of offerte worden beschouwd maar geldt als uitnodiging om in onderhandeling te treden. Alle informatie is geheel vrijblijvend en uitsluitend voor geadresseerde bestemd. Alle gegevens zijn met zorg samengesteld en uit ons inziens betrouwbare bron afkomstig. Ten aanzien van de juistheid ervan kunnen wij echter geen aansprakelijkheid aanvaarden. Door ons wordt geen aansprakelijkheid aanvaard behoudens voor zover de door ons verplicht afgesloten beroepsaansprakelijkheidsverzekering in voorkomend geval aanspraak op een uitkering geeft.



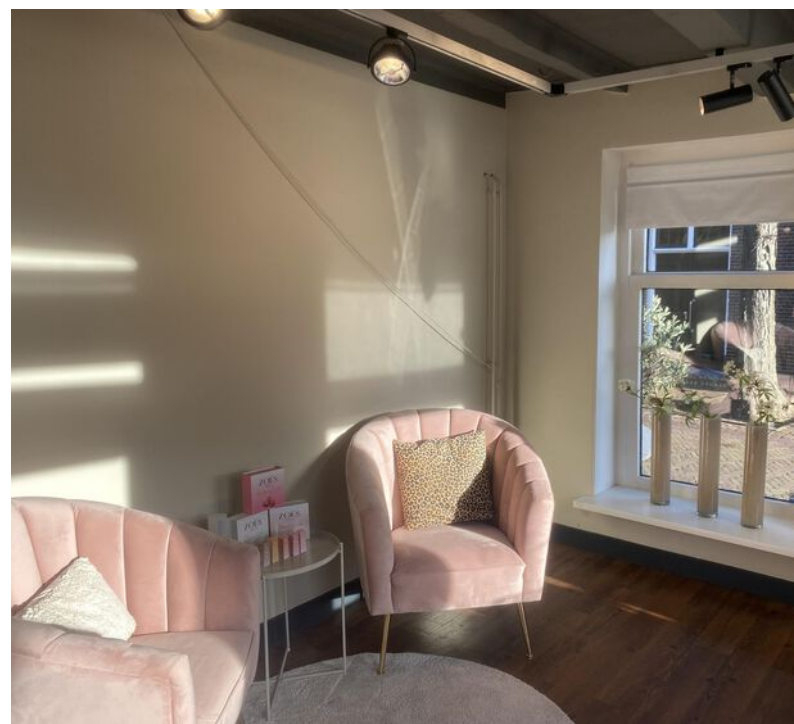
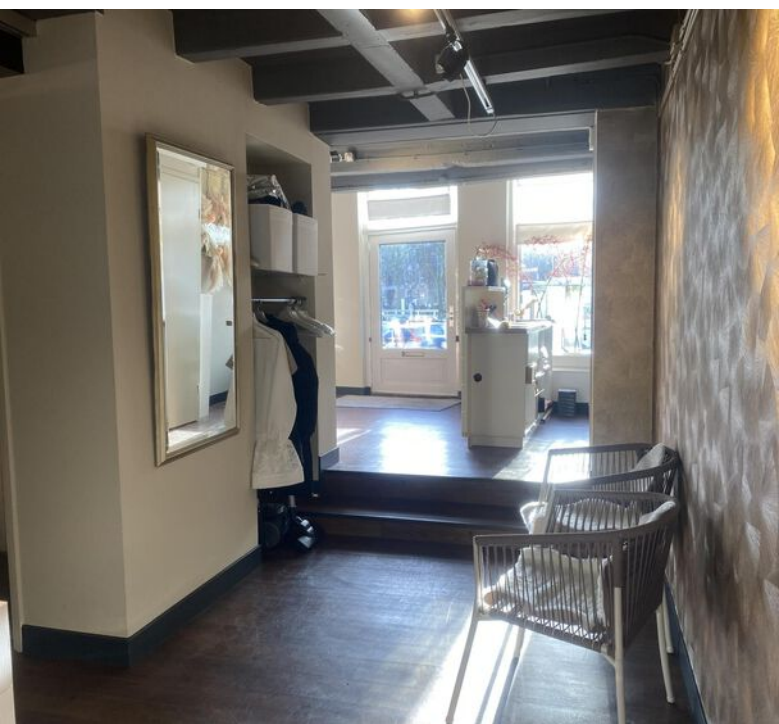



Kadastrale kaart

Kadastrale informatie

Gemeente Zwolle





Sectie F

Nummer 8673 A1

Kadastrale kaart

Uw referentie: BOG



12345 25	Deze kaart is noordgericht Perceelnummer Huisnummer	Schaal 1: 500	
	Vastgestelde kadastrale grens	Kadastrale gemeente Zwolle	
	Voorlopige kadastrale grens	Sectie F	
	Administratieve kadastrale grens	Perceel 6523	
	Bebouwing		

Voor een eenzijdig uittreksel, geleverd op 16 december 2024
De bewaarder van het kadaster en de openbare registers

Aan dit uittreksel kunnen geen betrouwbare maten worden ontleend.
De Dienst voor het kadaster en de openbare registers behoudt zich de intellectuele eigendomsrechten voor, waaronder het auteursrecht en het databankenrecht.

Locatie

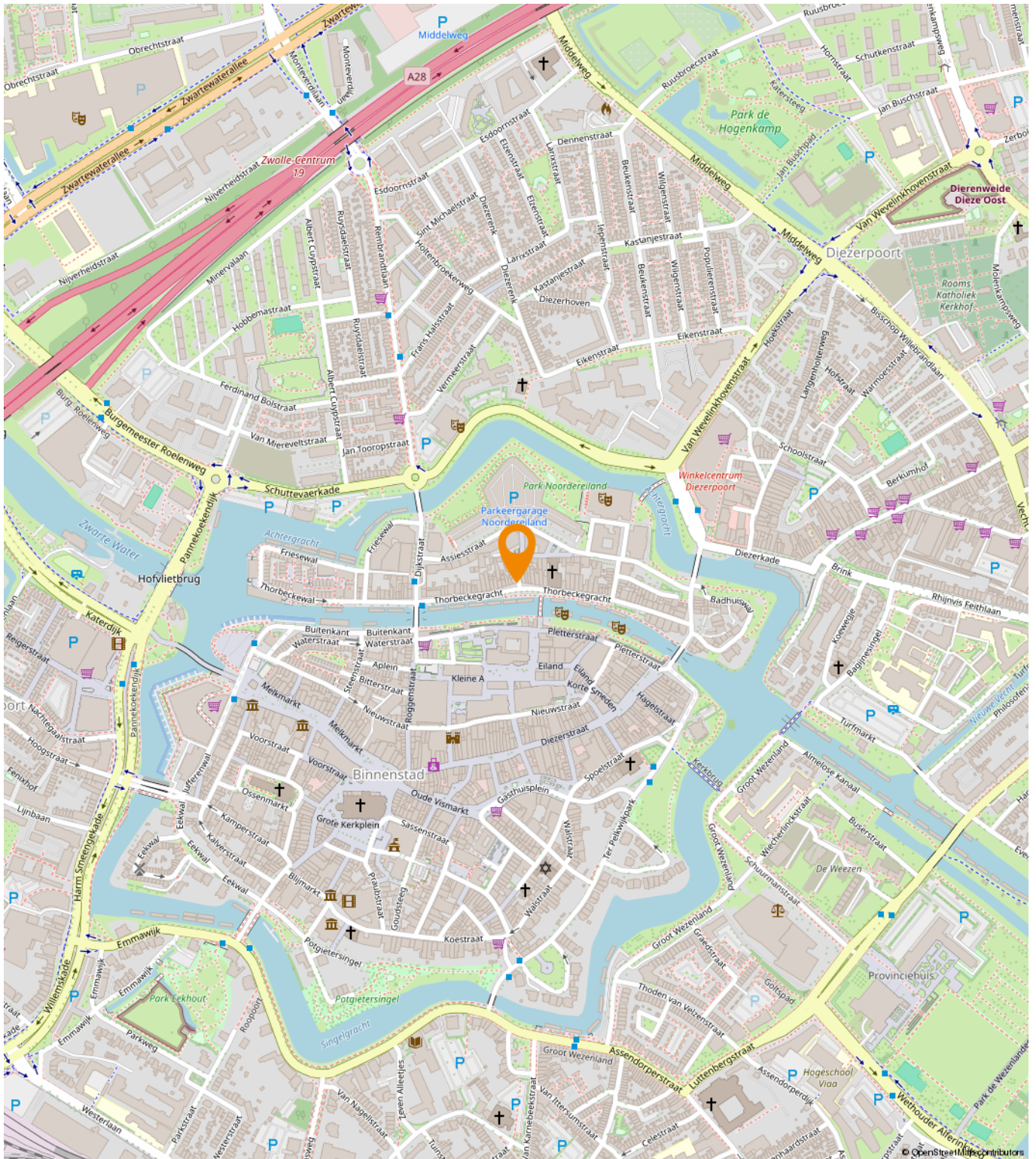

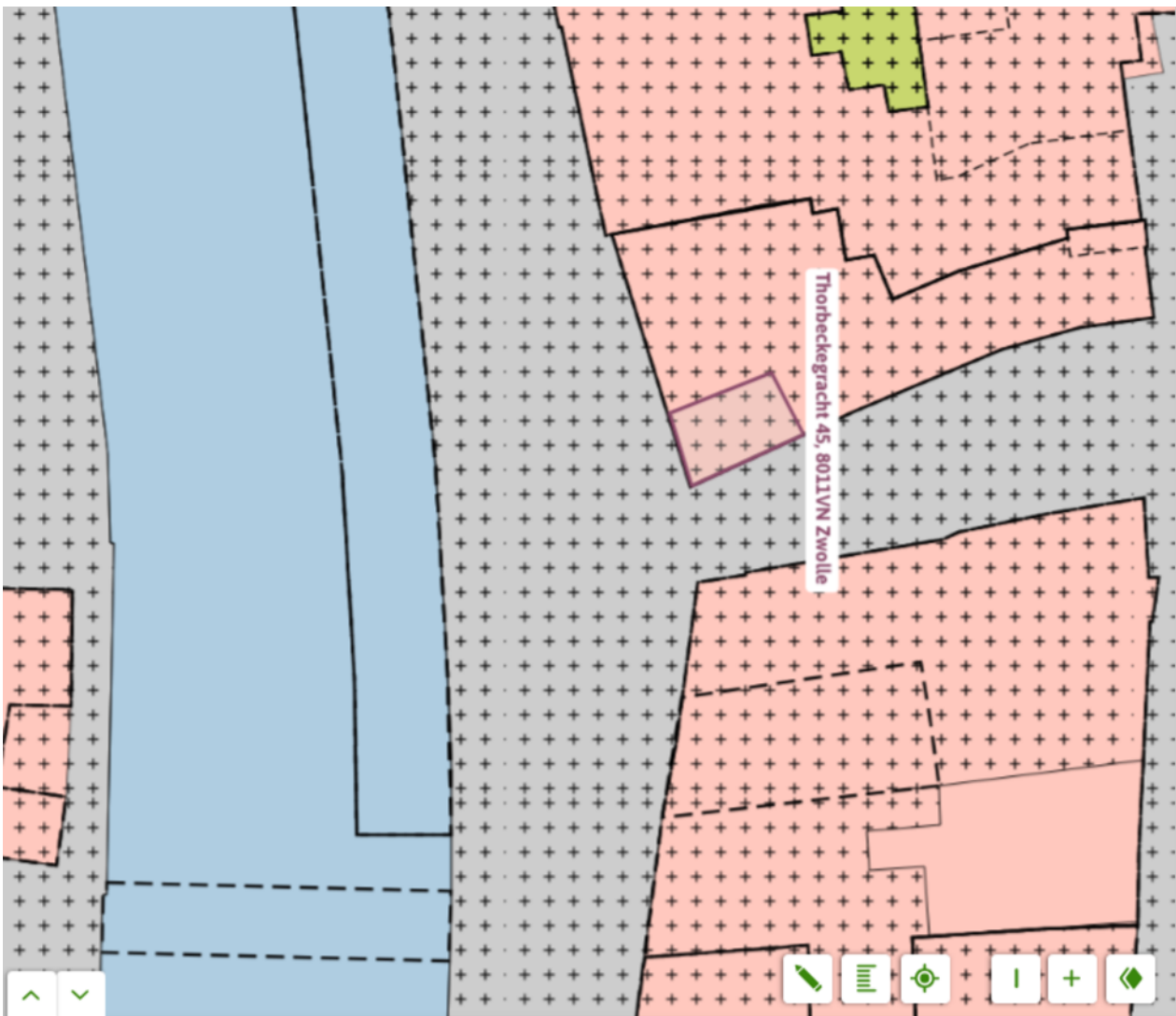

Binnenstad en omgeving

Bestemmingsplan Gemeente Zwolle

meer kenmerken >

vastgesteld 14-05-2013 - geheel onherroepelijk in werking

Plekinfo Regels Bijlagen bij regels Toelichting Bijlagen bij toelichting

Gerelateerd Overig

Bestemmingsvlakken (3)

Waarde - Archeologie >

Centrum - Detailhandel >

Verkeer - Erfdoegangsweg >

Bouwvlakken (1)

Maatvoeringen (3)

Een passende huisvesting voor uw bedrijf?

Onze specialisten helpen u graag!



Michael Maatman

Bedrijfsmakelaar
Apeldoorn

055 5 268 268
michael@rodenburg.nl



Hans van de Kamp

Bedrijfsmakelaar
Apeldoorn

055 5 268 268
hansvandeKamp@rodenburg.nl



Hans Schuttenbelt

Bedrijfsmakelaar
Apeldoorn

055-5268268
hans@rodenburg.nl



Sarah Welker

Commerciële binnendienst
Apeldoorn

055 5 268 268
sarah@rodenburg.nl



Lisette van den Bos

Commerciële binnendienst
Apeldoorn / Deventer

055 5 268 268
lisette@rodenburg.nl



Ivo van der Zwan

Commerciële binnendienst
Zwolle

038- 4 222 222,
ivovanderzwan@rodenburg.nl

**ZOEK JE EEN
UITDAGENDE BAAN?**

**KIJK OP RODENBURG.NL VOOR
DE ACTUELE VACATURES**



Jonathan Kleine

Medewerker
bedrijfsmakelaardij

055 5 268 268
jonathan@rodenburg.nl



Eva Olde Rikkert

Bedrijfsmakelaar
Zwolle

038 4 222 222
eva@rodenburg.nl



Ivo Dijkerman

Bedrijfsmakelaar
Deventer

0570 745 245
ivo@rodenburg.nl



Ellis Kersten

Bedrijfsmakelaar
Deventer

0570 745 245
ellis@rodenburg.nl



Asia Keles

Assistent Taxateur

055 5 268 268
asia@rodenburg.nl



Jorrit Julius

Taxateur

055 5 268 268
jorrit@rodenburg.nl



Herma Harke

Taxateur

055 5 268 268
herma@rodenburg.nl



VASTGOED VRAAGSTUKKEN?

**NEEM CONTACT OP MET ÉÉN
VAN ONZE SPECIALISTEN**

WAT KUNNEN WIJ NOG MEER VOOR U BETEKENEN?

ONZE AANVULLENDE DIENSTVERLENING



Aankoop | aanhuur

Waarschijnlijk heeft u zelf al een goed beeld van wat u zoekt.

Toch kan het lastig zijn om uw wensen te vertalen naar een duidelijk zoekprofiel. Daarom begint het zoeken via Rodenburg Bedrijfsmakelaars altijd met een persoonlijke kennismaking.



Beleggingen

Bij Rodenburg Bedrijfsmakelaars hebben we als eerst het overzicht van beschikbare beleggingsmogelijkheden en kunnen we u adviseren en begeleiden bij transacties. We kunnen u onder meer helpen met beleggingsadvies in: bedrijfspanden, logistieke centra, kantoren, winkels en woningen. Bent u geïnteresseerd in het uitbreiden of opzetten van uw vastgoedportefeuille? We helpen u graag.



Taxaties

Waarderingen zijn de ruggengraat van een nauwkeurige en betrouwbare vastgoedmarkt. U zoekt een partij die u tijdens het gehele traject kan ondersteunen en begeleiden - waarbij kwaliteit van essentieel belang is. Wij werken objectief, nauwkeurig en met betrouwbare rekenmodellen. Alleen zo weten we zeker dat we bijdragen aan de solide uitgangspunten op basis waarvan u keuzes wilt maken.

WAAROM RODENBURG BEDRIJFSMAKELAARS

- ✓ Uitstekend bereikbare backoffice
- ✓ Al jaren marktleider in de regio
- ✓ Eigen taxatieafdeling
- ✓ Thuis in de markt, de regio en bij instanties
- ✓ Betrokken van A tot Z
- ✓ VastgoedCert gecertificeerd
- ✓ NVM Business makelaar

Ons werkgebied

Onze taxateurs werken landelijk



Plan een bezichtiging

Rodenburg Bedrijfsmakelaars

Aagje Dekenstraat 51

8023 BZ Zwolle

☎ 038 4 222 222

✉ zwolle@rodenburg.nl