



Weverswal 31, 9243 JM Bakkeveen

Vraagprijs € 795.000,00 kosten koper

Omschrijving

Vrijstaand wonen in een villa op een mooie plek aan het water in een bosrijke omgeving!

Aan de rand van het door bos omgeven dorp Bakkeveen, aan de Bakkefeanster Feart, staat deze vrijstaande villa. Beneden biedt het huis je een riante leefruimte met de woonkamer en een echte woonkeuken.

In 2008 is een aanbouw met verdieping gerealiseerd. Hier is een mogelijkheid voor een praktijkruimte aan huis met een eigen entree. Wanneer je wilt kangoeroe-wonen met je ouders of kinderen, dan is het woonhuis met deze aanbouw een uitstekende optie maar ook als je levensloopbestendig wilt wonen, kun je deze ruimte als slaapkamer gebruiken. Ook een Bed & Breakfast behoort tot de mogelijkheden.

In de grote en verzorgd aangelegde tuin rondom de woning kun je heerlijk vertoeven en genieten van veel privacy. Het perceel is maar liefst 1077m²! Het woonhuis is goed geïsoleerd en voorzien van Energielabel B. Je woont comfortabel in een schitterende woonomgeving met veel voorzieningen op loopafstand. Een buitenkans! We nemen je graag mee voor een kennismaking.

Indeling

Begane grond

- entree aan de zijgevel
- ruime hal met trapopgang en toegang tot het toilet en de woonkamer
- moderne toiletruimte met wandcloset en fonteintje
- meterkast met 11 moderne groepen, drie fasen en glasvezelaansluiting

Woonkamer en woonkeuken

Wanneer je de woonkamer inloopt weet je dat je in een bijzonder huis bent. De leefruimte is riant en uitstekend naar wens in te delen. In de woonkamer aan de voorzijde is een ruime TV/zithoek met houtkachel en tevens ruimte voor een leeshoek en speelhoek. Door de grote raamvensters en de stand van de woning is het altijd heerlijk licht in huis. Door de brede en-suite deuren loop je naar de woonkeuken.

Een heerlijke plek om met je gezin te genieten en nu al je favoriete plek in huis. De grote gezinstafel met zicht op de tuin door de het raamvenster met schuifpui naar het terras. Een brede zonwering houdt deze ruimte koel in de zomer en geeft een schaduwplek op het grote terras. De keukenopstelling biedt een spoel- en kookeiland, is op een prettige werkhoogte en geeft je alle ruimte om heerlijk te kokkerellen. De keuken beschikt over een vaatwasser, koelkast, combi oven/magnetron, 5-pits gas/wok brander en schouw en een Quooker kraan.

Naast de keuken is een praktische bijkeuken met witgoedaansluitingen en stortbakje.

1e verdieping

- ruime overloop met vide
- technische ruimte met cv-ketel (2024) en hete-lucht verwarmingsketel en balansventilatie
- royale twee-persoonsslaapkamer
- drie tienerslaapkamers met ruimte voor een tweepersoonsbed
- moderne badkamer met brede inloopdouche, duo wastafelmeubel en kast, ligbad en

wandcloset

Alle kamers hebben grote kantelramen voorzien van verduisteringsscherm.

Zolderverdieping

- vlizotrap
- royale berging

Praktijkruimte, Levensloopbestendig wonen, Kangoeroe-wonen of Bed & Breakfast
Vanuit de woonkeuken van het woonhuis kom je in een hal met tevens een eigen entree. Hier is een tweede woonkamer met pantry, uitermate geschikt voor een praktijkruimte aan huis of voor een Bed & Breakfast, maar ook geschikt voor kangoeroewoning en levensloopbestendig als slaapkamer door de aanwezigheid van een badkamer met toilet bereikbaar vanuit de hal. Vanuit deze hal is ook de trapopgang naar de overloop met vier slaapkamers, oorspronkelijk waren dit twee slaapkamers, dit is eenvoudig weer terug te brengen. De zolderberging is toegankelijk met een vlizotrap.

Tuin

Rond de woning ligt een verzorgd aangelegde tuin met beukenhaag, terrassen, gazon en groene borders. In de tuinschuur met overkapping is een barretje gemaakt voor gezellige zomerse avonden. Ook is er een pergola boven één van de terrassen. Dankzij de beschutte ligging is het in de tuin zowel in het voor- als het najaar al snel behaaglijk en heb je bovendien veel privacy. Het gazon is een heerlijk speelveldje voor kinderen en door de meerdere terrassen is er altijd wel een zonnige plek of juist een schaduwplekje om te genieten van het buitenleven.

Garage en Sportruimte/Werkplaats

Een brede aangebouwde garage, volledig geïsoleerd met elektrische sectionale deur, nu in gebruik als berging en in het midden een tussenwand geplaatst met een doorloop naar een sportruimte, die ook geschikt is als werkplaats of extra berging. Bij verwijderen van de tussenwand ontstaat een royale garage.

Overige informatie

- energielabel B geldig tot 9-2-2034, volledig en goed geïsoleerd woonhuis
- goede dakstand voor zonnepanelen
- cv-ketel woonhuis Intergas HRE 2024 / cv-ketel aanbouw AWB 3HR 2007 - beiden eigendom
- Heluto hetelucht verwarmingsketel 2000 - eigendom

Omgeving

Binnen enkele minuten ben je in het bos – het is heerlijk wandelen of fietsen in de bossen en de zandverstuiving in Bakkeveen en omgeving. Door zijn recreatieve functie heeft het dorp een aangenaam voorzieningenniveau met onder andere een grote supermarkt, een goed restaurant en een cafetaria. Daarnaast is er een lagere school en biedt het levendige dorp een divers sport- en verenigingsleven. Binnen 10 autominuten zit je op de snelweg A7 - Bakkeveen ligt een klein half uurtje rijden van de drie grote noordelijke steden en anderhalf uur van Amsterdam. Zie voor meer informatie over het dorp op de website van Bakkeveen.

Kenmerken

Object gegevens	
Soort woning	Villa
Type woning	Vrijstaande woning
Bouwjaar	2000

Maten object	
Aantal kamers	10 kamers
Aantal slaapkamers	8 slaapkamer(s)
Inhoud woning	1.247 m ³
Perceel oppervlakte	1.077 m ²
Gebruiksoppervlakte woonfunctie	270 m ²
Woonkamer	54 m ²

Details	
Ligging	Aan water, aan rustige weg, vrij uitzicht, in bosrijke omgeving
Voorzieningen	Mechanische ventilatie, TV kabel, Rookkanaal, Schuifpui, Dakraam, Glasvezel kabel, Balansventilatie
Schuur / berging	Vrijstaand hout
Garage	Aangebouwd steen 42 m ² (775 bij 575 cm)
Kabel	Ja
Buitenzonwering	Nee

Energie	
Energielabel	B
Isolatie	Volledig geïsoleerd
Verwarming	C.V.-Ketel, Hete lucht verwarming, Houtkachel
Warmwater	C.v.-ketel

Tuin gegevens	
Tuin	Tuin rondom
Hoofdtuin	Tuin rondom
Kwaliteit	Verzorgd

Foto's



Weverswal 31 - 9243 JM Bakkeveen

**Frieswijk Makelaar
Zuiderhogeweg 43
9203SV, DRACHTEN
Tel: 0512 236111
E-mail: info@frieswijkmakelaar.nl
www.frieswijkmakelaar.nl**

Foto's



Foto's



Foto's



Foto's



Foto's



Foto's



Foto's



Foto's



Foto's

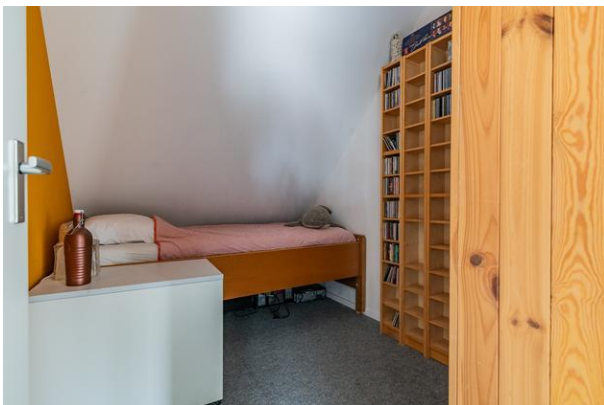

Foto's



Foto's



Weverswal 31 - 9243 JM Bakkeveen

**Frieswijk Makelaar
Zuiderhogeweg 43
9203SV, DRACHTEN
Tel: 0512 236111
E-mail: info@frieswijkmakelaar.nl
www.frieswijkmakelaar.nl**

Foto's



Weverswal 31 - 9243 JM Bakkeveen

**Frieswijk Makelaar
Zuiderhogeweg 43
9203SV, DRACHTEN
Tel: 0512 236111
E-mail: info@frieswijkmakelaar.nl
www.frieswijkmakelaar.nl**

Foto's

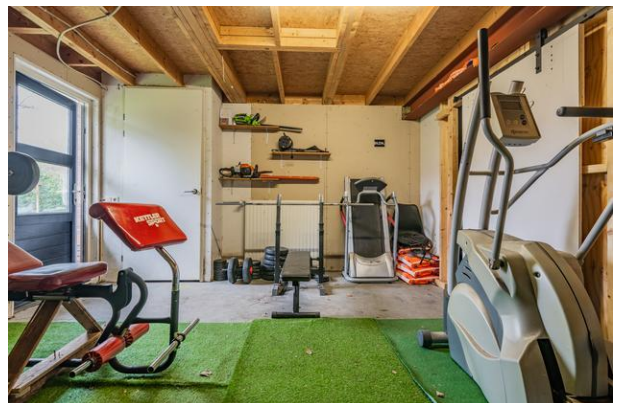

Foto's



Weverswal 31 - 9243 JM Bakkeveen

**Frieswijk Makelaar
Zuiderhogeweg 43
9203SV, DRACHTEN
Tel: 0512 236111
E-mail: info@frieswijkmakelaar.nl
www.frieswijkmakelaar.nl**

Foto's



Weverswal 31 - 9243 JM Bakkeveen

**Frieswijk Makelaar
Zuiderhogeweg 43
9203SV, DRACHTEN
Tel: 0512 236111
E-mail: info@frieswijkmakelaar.nl
www.frieswijkmakelaar.nl**

Plattegrond



De plattegronden zijn geproduceerd voor promotionele doeleinden en ter indicatie.
Aan de plattegronden kunnen geen rechten worden ontleend
© www.objectenco.nl

Weverswal 31 - 9243 JM Bakkeveen

Frieswijk Makelaar
Zuiderhogeweg 43
9203SV, DRACHTEN
Tel: 0512 236111
E-mail: info@frieswijkmakelaar.nl
www.frieswijkmakelaar.nl

Plattegrond

Weverswâl 31 - Bakkeveen
Eerste Verdieping

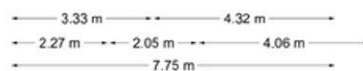
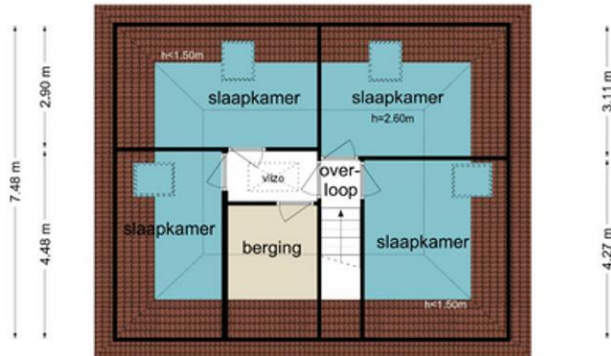
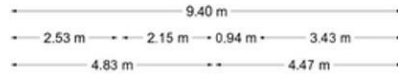

De plattegronden zijn geproduceerd voor promotionele doeleinden en ter indicatie.
Aan de plattegronden kunnen geen rechten worden ontleend
© www.objectenco.nl

Plattegrond

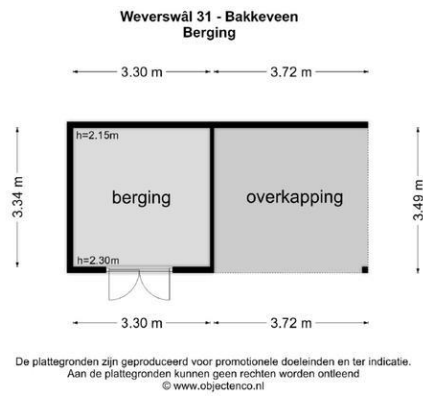

Kadaster

Kadastrale kaart

Uw referentie: fmak



<p>12345 25</p> <p>Deze kaart is noordgericht</p> <p>Perceelnummer</p> <p>Huisnummer</p> <p>Vastgestelde kadastrale grens</p> <p>Voorlopige kadastrale grens</p> <p>Administratieve kadastrale grens</p> <p>Bebouwing</p> <p>Voor een eensluidend uittreksel, geleverd op 10 januari 2024 De bewaarder van het kadaster en de openbare registers</p>	<p>Schaal 1: 500</p> <p>Kadastrale gemeente Duurswoude</p> <p>Sectie D</p> <p>Perceel 1035</p> <p>Aan dit uittreksel kunnen geen betrouwbare maten worden ontleend. De Dienst voor het kadaster en de openbare registers behoudt zich de intellectuele eigendomsrechten voor, waaronder het auteursrecht en het databankrecht.</p>	
--	--	--

Weverswal 31 - 9243 JM Bakkeveen

Frieswijk Makelaar
Zuiderhogeweg 43
9203SV, DRACHTEN
Tel: 0512 236111
E-mail: info@frieswijkmakelaar.nl
www.frieswijkmakelaar.nl

Kadastrale gegevens

Adres	Weverswal 31
Postcode / Plaats	9243 JM Bakkeveen
Gemeente	Duurswoude
Sectie / Perceel	D / 1035
Oppervlakte	1.012 m ²
Soort	Volle eigendom

Kadastrale gegevens

Adres	Weverswal 31
Postcode / Plaats	9243 JM Bakkeveen
Gemeente	Duurswoude
Sectie / Perceel	D / 1036
Oppervlakte	27 m ²
Soort	Volle eigendom

Kadastrale gegevens

Adres	Weverswal 31
Postcode / Plaats	9243 JM Bakkeveen
Gemeente	Duurswoude
Sectie / Perceel	D / 1037
Oppervlakte	38 m ²
Soort	Volle eigendom

Locatie

Adres gegevens	
Adres	Weverswal 31
Postcode / plaats	9243 JM Bakkeveen
Provincie	Friesland

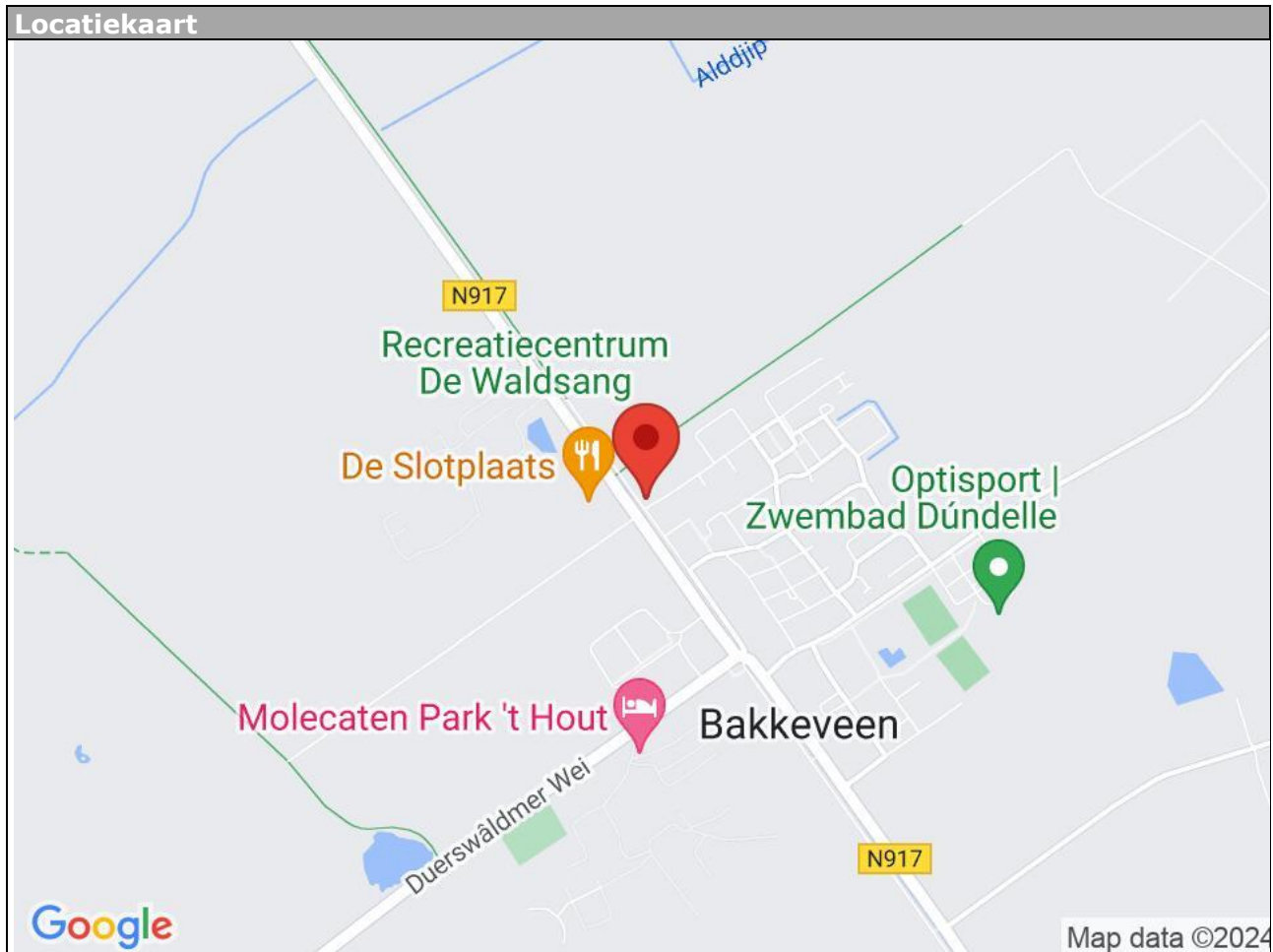

Weverswal 31 - 9243 JM Bakkeveen

Frieswijk Makelaar
Zuiderhogeweg 43
9203SV, DRACHTEN
Tel: 0512 236111
E-mail: info@frieswijkmakelaar.nl
www.frieswijkmakelaar.nl

Lijst van zaken

	Blijft achter	Gaat mee	Kan worden overgenomen	n.v.t.
Woning				
<i>Interieur</i>				
Verlichting, te weten:				
- Inbouwspots/dimmers	<input checked="" type="checkbox"/>	<input type="checkbox"/>	<input type="checkbox"/>	<input type="checkbox"/>
- Opbouwspots/armaturen/lampen/dimmers	<input checked="" type="checkbox"/>	<input type="checkbox"/>	<input type="checkbox"/>	<input type="checkbox"/>
- Losse (hang)lampen	<input type="checkbox"/>	<input checked="" type="checkbox"/>	<input type="checkbox"/>	<input type="checkbox"/>
(Losse)kasten, legplanken, te weten:				
- losse kasten	<input type="checkbox"/>	<input checked="" type="checkbox"/>	<input type="checkbox"/>	<input type="checkbox"/>
Raamdecoratie/zonwering binnen, te weten:				
- Gordijnrails	<input checked="" type="checkbox"/>	<input type="checkbox"/>	<input type="checkbox"/>	<input type="checkbox"/>
- Gordijnen	<input type="checkbox"/>	<input type="checkbox"/>	<input checked="" type="checkbox"/>	<input type="checkbox"/>
- Rolgordijnen	<input checked="" type="checkbox"/>	<input type="checkbox"/>	<input type="checkbox"/>	<input type="checkbox"/>
- Jaloezieën	<input checked="" type="checkbox"/>	<input type="checkbox"/>	<input type="checkbox"/>	<input type="checkbox"/>
- (Losse) horren/rolhorren	<input checked="" type="checkbox"/>	<input type="checkbox"/>	<input type="checkbox"/>	<input type="checkbox"/>
Vloerdecoratie, te weten:				
- Vloerbedekking	<input checked="" type="checkbox"/>	<input type="checkbox"/>	<input type="checkbox"/>	<input type="checkbox"/>
- Houten vloer(delen)	<input checked="" type="checkbox"/>	<input type="checkbox"/>	<input type="checkbox"/>	<input type="checkbox"/>
- Laminaat	<input checked="" type="checkbox"/>	<input type="checkbox"/>	<input type="checkbox"/>	<input type="checkbox"/>
- Plavuizen	<input checked="" type="checkbox"/>	<input type="checkbox"/>	<input type="checkbox"/>	<input type="checkbox"/>
(Voorzet) openhaard met toebehoren	<input checked="" type="checkbox"/>	<input type="checkbox"/>	<input type="checkbox"/>	<input type="checkbox"/>
Designradiator(en)	<input checked="" type="checkbox"/>	<input type="checkbox"/>	<input type="checkbox"/>	<input type="checkbox"/>
Overig, te weten:				
- Spiegelwanden	<input checked="" type="checkbox"/>	<input type="checkbox"/>	<input type="checkbox"/>	<input type="checkbox"/>
- Schilderij ophangstelsysteem	<input checked="" type="checkbox"/>	<input type="checkbox"/>	<input type="checkbox"/>	<input type="checkbox"/>
Keuken				
Keukenblok (met bovenkasten)	<input checked="" type="checkbox"/>	<input type="checkbox"/>	<input type="checkbox"/>	<input type="checkbox"/>
Keuken (inbouw)apparatuur, te weten:				
- Kookplaat	<input checked="" type="checkbox"/>	<input type="checkbox"/>	<input type="checkbox"/>	<input type="checkbox"/>
- (Gas)fornuis	<input checked="" type="checkbox"/>	<input type="checkbox"/>	<input type="checkbox"/>	<input type="checkbox"/>
- Afzuigkap	<input checked="" type="checkbox"/>	<input type="checkbox"/>	<input type="checkbox"/>	<input type="checkbox"/>
- Magnetron	<input checked="" type="checkbox"/>	<input type="checkbox"/>	<input type="checkbox"/>	<input type="checkbox"/>
- Oven	<input checked="" type="checkbox"/>	<input type="checkbox"/>	<input type="checkbox"/>	<input type="checkbox"/>
- Combi-oven/combimagnetron	<input checked="" type="checkbox"/>	<input type="checkbox"/>	<input type="checkbox"/>	<input type="checkbox"/>

	Blijft achter	Gaat mee	Kan worden overgenomen	n.v.t.
- Koelkast	<input checked="" type="checkbox"/>	<input type="checkbox"/>	<input type="checkbox"/>	<input type="checkbox"/>
- Vriezer	<input type="checkbox"/>	<input checked="" type="checkbox"/>	<input type="checkbox"/>	<input type="checkbox"/>
- Vaatwasser	<input checked="" type="checkbox"/>	<input type="checkbox"/>	<input type="checkbox"/>	<input type="checkbox"/>
- Quooker	<input checked="" type="checkbox"/>	<input type="checkbox"/>	<input type="checkbox"/>	<input type="checkbox"/>
- Koffiezetapparaat	<input type="checkbox"/>	<input checked="" type="checkbox"/>	<input type="checkbox"/>	<input type="checkbox"/>

Sanitair

Toilet met de volgende toebehoren:

- Toilet	<input checked="" type="checkbox"/>	<input type="checkbox"/>	<input type="checkbox"/>	<input type="checkbox"/>
- Toiletrolhouder	<input type="checkbox"/>	<input type="checkbox"/>	<input type="checkbox"/>	<input checked="" type="checkbox"/>
- Toiletborstel(houder)	<input type="checkbox"/>	<input checked="" type="checkbox"/>	<input type="checkbox"/>	<input type="checkbox"/>
- Fontein	<input checked="" type="checkbox"/>	<input type="checkbox"/>	<input type="checkbox"/>	<input type="checkbox"/>

Badkamer met de volgende toebehoren:

- Ligbad	<input checked="" type="checkbox"/>	<input type="checkbox"/>	<input type="checkbox"/>	<input type="checkbox"/>
- Jacuzzi/whirlpool	<input type="checkbox"/>	<input checked="" type="checkbox"/>	<input type="checkbox"/>	<input type="checkbox"/>
- Douche (cabine/scherm)	<input checked="" type="checkbox"/>	<input type="checkbox"/>	<input type="checkbox"/>	<input type="checkbox"/>
- Wastafel	<input checked="" type="checkbox"/>	<input type="checkbox"/>	<input type="checkbox"/>	<input type="checkbox"/>
- Wastafelmeubel	<input checked="" type="checkbox"/>	<input type="checkbox"/>	<input type="checkbox"/>	<input type="checkbox"/>
- Planchet	<input checked="" type="checkbox"/>	<input type="checkbox"/>	<input type="checkbox"/>	<input type="checkbox"/>
- Toiletkast	<input checked="" type="checkbox"/>	<input type="checkbox"/>	<input type="checkbox"/>	<input type="checkbox"/>
- Toilet	<input checked="" type="checkbox"/>	<input type="checkbox"/>	<input type="checkbox"/>	<input type="checkbox"/>
- Toiletrolhouder	<input checked="" type="checkbox"/>	<input type="checkbox"/>	<input type="checkbox"/>	<input type="checkbox"/>
- Toiletborstel(houder)	<input type="checkbox"/>	<input checked="" type="checkbox"/>	<input type="checkbox"/>	<input type="checkbox"/>

Exterieur/installaties/veiligheid/energiebesparing

Brievenbus	<input checked="" type="checkbox"/>	<input type="checkbox"/>	<input type="checkbox"/>	<input type="checkbox"/>
(Voordeur)bel	<input checked="" type="checkbox"/>	<input type="checkbox"/>	<input type="checkbox"/>	<input type="checkbox"/>
(Veiligheids)sloten en overige inbraakpreventie	<input checked="" type="checkbox"/>	<input type="checkbox"/>	<input type="checkbox"/>	<input type="checkbox"/>
Rookmelders	<input checked="" type="checkbox"/>	<input type="checkbox"/>	<input type="checkbox"/>	<input type="checkbox"/>
(Klok)thermostaat	<input checked="" type="checkbox"/>	<input type="checkbox"/>	<input type="checkbox"/>	<input type="checkbox"/>
Warmwatervoorziening, te weten:				
- CV-installatie	<input checked="" type="checkbox"/>	<input type="checkbox"/>	<input type="checkbox"/>	<input type="checkbox"/>
- Waterontharder	<input type="checkbox"/>	<input type="checkbox"/>	<input checked="" type="checkbox"/>	<input type="checkbox"/>
Zonwering buiten	<input checked="" type="checkbox"/>	<input type="checkbox"/>	<input type="checkbox"/>	<input type="checkbox"/>
Telefoonaansluiting/internetaansluiting	<input checked="" type="checkbox"/>	<input type="checkbox"/>	<input type="checkbox"/>	<input type="checkbox"/>

	Blijft achter	Gaat mee	Kan worden overgenomen	n.v.t.
Tuin				
<i>Inrichting</i>				
Tuinaanleg/bestrating	<input checked="" type="checkbox"/>	<input type="checkbox"/>	<input type="checkbox"/>	<input type="checkbox"/>
Beplanting	<input checked="" type="checkbox"/>	<input type="checkbox"/>	<input type="checkbox"/>	<input type="checkbox"/>
<i>Verlichting/installaties</i>				
Buitenverlichting	<input checked="" type="checkbox"/>	<input type="checkbox"/>	<input type="checkbox"/>	<input type="checkbox"/>
Tijd- of schemerschakelaar/bewegingsmelder	<input type="checkbox"/>	<input type="checkbox"/>	<input type="checkbox"/>	<input checked="" type="checkbox"/>
<i>Bebouwing</i>				
Tuinhuis/buitenberging	<input checked="" type="checkbox"/>	<input type="checkbox"/>	<input type="checkbox"/>	<input type="checkbox"/>
Kasten/werkbank in tuinhuis/berging	<input type="checkbox"/>	<input checked="" type="checkbox"/>	<input type="checkbox"/>	<input type="checkbox"/>
<i>Overig</i>				
Overige tuin, te weten:				
- (Sier)hek	<input checked="" type="checkbox"/>	<input type="checkbox"/>	<input type="checkbox"/>	<input type="checkbox"/>
- Vlaggenmast(houder)	<input type="checkbox"/>	<input type="checkbox"/>	<input type="checkbox"/>	<input checked="" type="checkbox"/>

Vragenlijst voor de verkoop van een woning

DEEL B

1 Bijzonderheden

- a. Zijn er nadat u het perceel in eigendom hebt gekregen nog andere, eventuele aanvullende notariële of onderhandse akten opgesteld met betrekking tot het perceel? **Ja**
- Zo ja, welke? **: er is een stukje grond geruild met de Gemeente Opsterland in 2001**
- b. Zijn er mondelinge of schriftelijke afspraken gemaakt over aangrenzende percelen? **Nee**
- c. Wijken de huidige terreinafscheidingen af van de kadastrale eigendomsgrenzen? **Niet bekend**
- d. Is een gedeelte van de woning, schuur, garage of schutting gebouwd op grond van de burens of andersom? **Nee**
- e. Heeft u grond van derden in gebruik? **Nee**
- f. Rusten er 'bijzondere lasten en beperkingen' op de woning en/of het perceel? **Nee**
- g. Is de Wet voorkeursrecht gemeenten van toepassing? **Nee**
- h. Is er een anti-speculatiebeding en/of zelfbewoningsplicht van toepassing op de woning? **Nee**
- i. Is er sprake van een beschermd stads- of dorpsgezicht of loopt er een procedure tot aanwijzing daartoe? **Nee**
- Is er sprake van een gemeentelijk-, provinciaal-of rijksmonument of loopt er een procedure tot aanwijzing daartoe? **Nee**
- Is er volgens het bestemmingsplan sprake van een beeldbepalend of karakteristiek object? **Nee**
- j. Is er sprake (geweest) van ruilverkaveling? **Nee**
- k. Is er sprake van onteigening? **Nee**
- l. Is de woning of de grond geheel of gedeeltelijk verhuurd of bij anderen in gebruik? **Nee**

- m. Is er over de woning een geschil/procedures gaande, al dan niet bij de rechter, huurcommissie of een andere instantie? **Nee**
- n. Is er bezwaar gemaakt tegen de waardebeschikking WOZ? **Nee**
- o. Zijn er door de overheid of nutsbedrijven verbeteringen of herstellingen voorgeschreven of aangekondigd die nog niet naar behoren zijn uitgevoerd? **Nee**
- p. Zijn er in het verleden subsidies of premies verstrekt die bij verkoop van de woning voor een deel kunnen worden teruggevorderd? **Nee**
- q. Is de woning onbewoonbaar verklaard of in het verleden ooit onbewoonbaar verklaard geweest? **Nee**
- r. Is er bij verkoop sprake van een omzetbelastingheffing? **Nee**
- s. Hoe gebruikt u de woning nu? **: woning**
- Is dat gebruik volgens de gemeente toegestaan? **Ja**

2 Gevels

- a. Is er sprake (geweest) van vochtdoorslag of aanhoudend vochtige plekken op de gevels? **Nee**
- b. Zijn er (gerepareerde) scheuren/beschadigingen in/aan de gevels aanwezig? **Nee**
- c. Zijn de gevels tijdens de bouw geïsoleerd?
Is er sprake van volledige isolatie? **Ja**
Ja
- d. Zijn de gevels ooit gereinigd? **Ja**
- Zo ja, volgens welke methode en wanneer? **: met een hogedrukspuit, regelmatig**

3 Dak(en)

- a. Hoe oud zijn de daken ongeveer? Platte daken: **2008**
- Overige daken: **2000/2008**
- b. Heeft u last van daklekkages (gehad)? **Nee**

- c. Zijn er in het verleden gebreken geconstateerd aan de dakconstructie zoals scheve, doorbuigende, krakende, beschadigde en/of aangetaste dakdelen? **Nee**
- d. Heeft u het dak al eens (gedeeltelijk) laten vernieuwen c.q. laten repareren? **Nee**
- e. Is het dak tijdens de bouw geïsoleerd? **Ja**
- Zo ja, wanneer heeft de isolatie plaatsgevonden en met welk isolatiemateriaal? : **bij de bouw in 2000, en voor het platte dak op het tussenstuk 2008**
- Is er sprake van volledige isolatie? **Ja**
- f. Zijn de regenwaterafvoeren lek of verstopt? **Nee**
- g. Zijn de dakgoten lek of verstopt? **Nee**

4 Kozijnen, ramen en deuren

- a. Van welk materiaal zijn de buitenkozijnen gemaakt? : **hout**
- b. Wanneer zijn de buitenkozijnen, ramen en deuren voor het laatst geschilderd? : **2020**
- Is dit gebeurd door een erkend schildersbedrijf? **Nee**
- c. Functioneren alle scharnieren en sloten? **Ja**
- d. Zijn voor alle afsluitbare deuren, ramen etc. sleutels aanwezig? **Ja**
- e. Is er sprake van isolerende beglazing in de gehele woning? **Ja**
- Zo ja, welk type glas? : **HR++**
- f. Is er bij de isolerende beglazing sprake van condensvorming tussen het glas? (Denk aan lekkende ruiten.) **Nee**

5 Vloeren, plafonds en wanden

- a. Is er sprake (geweest) van vochtdoorslag of optrekkend vocht op de vloeren, plafonds en/of wanden? **Ja**
- Zo ja, waar? : **lekkage vanuit douche december 2022**

- b. Is er sprake (geweest) van schimmelvorming op de vloeren, plafonds en/of wanden? **Nee**
- c. Zijn er (gerepareerde) of (verborgen) scheuren en/of beschadigingen in/aan vloeren, plafonds en/of wanden aanwezig? **Nee**
- d. Hebben zich in het verleden problemen voorgedaan met de afwerkingen? (Bijvoorbeeld loszittend tegelwerk, loslatend behang of spuitwerk, holklinkend of loszittend stucwerk, etc.) **Nee**
- e. Is er sprake (geweest) van gebreken aan de vloerconstructie, zoals scheve, doorbuigende, krakende, beschadigde en/of aangetaste vloerdelen? **Nee**
- f. Is er sprake van vloerisolatie? **Ja**
- Zo ja, wanneer heeft de isolatie van de vloer plaatsgevonden en met welk isolatiemateriaal? : **bij de bouw**
- Is er sprake van volledige isolatie? **Ja**

6 Fundering, kruipruimte en kelder

- a. Is er sprake (geweest) van gebreken aan de fundering? **Nee**
- b. Is de kruipruimte toegankelijk? **Ja**
- Is de kruipruimte droog? **Ja**
- c. Is er sprake van vochtdoorslag door de kelderwand? **nvt**
- d. Is de grondwaterstand in de afgelopen jaren waarneembaar gewijzigd of is er sprake van wateroverlast geweest? **Nee**

7 Installaties

- a. Wat voor warmte-installatie(s) is/zijn er aanwezig in de woning? : **2 cv-installaties, WTW, hetelucht verwarming**
- Is/zijn de installatie(s) eigendom? **Ja**
- Merk van de installatie(s): : **in Cv-kamer woning: Kombi Kompakt HRE 36/30 A In garage Thermomaster 3HR24T**
- Type(nummer) van de installatie(s): :

Weverswal 31 - 9243 JM Bakkeveen

**Frieswijk Makelaar
Zuiderhogeweg 43
9203SV, DRACHTEN
Tel: 0512 236111
E-mail: info@frieswijkmakelaar.nl
www.frieswijkmakelaar.nl**

Installatiedatum van de installatie(s): : **woning: februari 2024 (nieuwe ketel en thermostaat) in garage: 2007**

Op welke datum is/zijn deze installatie(s) : **woning: februari 2024 garage: maart 2020**
voor het laatst onderhouden?

Is het onderhoud uitgevoerd door een erkend bedrijf? **Ja**

Zo ja, door wie? : **woning: Heluto garage: Installatiebedrijf Koning**

b. Zijn er de afgelopen tijd zaken opgevallen ten aanzien van de installatie(s)? **Nee**
(bijvoorbeeld de cv-installatie moet meer dan 1 keer per jaar bijgevuld worden of de installatie functioneert niet goed)

c. Zijn er radiatoren die niet warm worden? **Nee**

d. Zijn er radiatoren of (water)leidingen die lekken? **Nee**

e. Zijn er radiatoren of (water)leidingen die ooit zijn bevroren? **Nee**

f. Heeft u vloerverwarming in de woning? **Nee**

g. Zijn er vertrekken die niet (goed) warm worden? **Nee**

h. Heeft de woning zonnepanelen? **Nee**

i. In welk jaar zijn voor het laatst de aanwezige : **2021**
schoorsteenkanalen/rookgasafvoeren geveegd/gereinigd?

j. Wanneer heeft u de aanwezige schoorsteenkanalen voor het : **februari 2024**
laatst gebruikt?

Is de trek van aanwezige schoorsteenkanalen goed? **Ja**

k. Zijn er onderdelen van de elektrische installatie vernieuwd? (onder de **Nee**
elektrische installatie wordt verstaan alle elektra leidingen/ schakelaars stopcontacten, meterkast e.d.)

Zijn er gebreken aan de elektrische installatie? **Nee**

l. Is er een laadpaal aanwezig voor een elektrische auto? **Nee**

m. Is er mechanische ventilatie of een soortgelijk systeem aanwezig? **Ja**

Zo ja, functioneert dit systeem naar behoren? **Ja**

Wanneer is dit systeem voor het laatst onderhouden? : **januari 2024**

Hoe oud is dit systeem ongeveer? : **23 jaar**

n. Is er een domoticsysteem of een soortgelijk systeem aanwezig? **Nee**

o. Zijn er rookmelders op ieder verdieping aanwezig? **Ja**

Zo ja, hoe oud zijn de rookmelders ongeveer? : **2022, elk jaar onderhouden door Hoekstra**

8 Sanitair, riolering en keuken

a. Zijn er beschadigingen aan wastafels, douche, bad, toiletten, gootstenen en kranen? **Nee**

b. Hoe oud is de badkamer ongeveer? : **geheel vernieuwd in september 2022**

c. Lopen de afvoeren van wastafels, douche, bad, toiletten, gootstenen en kranen goed door? **Ja**

d. Is de woning aangesloten op het gemeentelijke riool? **Ja**

e. Zijn er gebreken (geweest) aan de riolering, zoals breuken, stankoverlast, lekkages, etc.? **Nee**

f. Is er een andere voorziening, zoals een septictank, beerput of dergelijk aanwezig? **Nee**

g. Van welk jaar dateert de keukenopstelling ongeveer? : **2010**

h. Van welk jaar dateert de inbouwapparatuur ongeveer? : **2020**

Functioneert alle inbouwapparatuur? **Ja**

i. Heeft u een kokend water kraan? **Ja**

Zo ja, functioneert deze kraan naar behoren en hoe oud is deze kraan ongeveer? : **2020, werkt prima**

9 Diversen

a. Wat is het bouwjaar van de woning? : **2000**

Weverswal 31 - 9243 JM Bakkeveen

**Frieswijk Makelaar
Zuiderhogeweg 43
9203SV, DRACHTEN
Tel: 0512 236111
E-mail: info@frieswijkmakelaar.nl
www.frieswijkmakelaar.nl**

- b. Zijn er asbesthoudende materialen in/op de woning/ bijgebouw(en) aanwezig? **Nee**
- c. Blijft er in de woning zeil achter, al dan niet vastgelijmd, dat is aangeschaft tussen 1955 en 1982? **Nee**
- d. Is er sprake van loden leidingen in de woning? **Nee**
- e. Is er een Japanse duizendknoop aanwezig in de tuin? **Nee**
- f. Is er in puin/asbest afval in de grond/tuin aanwezig? **Nee**
- g. Heeft u elders lekkages gehad? (dus los van het dak/ sanitair/ riolering) **Ja**
- h. Is de grond verontreinigd? **Nee**
- Zo ja, is er een onderzoeksrapport? **Ja**
- Zo ja, heeft de gemeente/provincie een onderzoeks- of saneringsbevel opgelegd? **Ja**
Ter aanvulling: Grondwatersanering is uitgevoerd in 2013.
- i. Is er een olietank aanwezig of aanwezig geweest? **Nee**
- j. Is er sprake van overlast door ongedierte in of (rond)om de woning? (Denk aan muizen, ratten, kakkerlakken, etc.) **Nee**
- Zo ja, waar? **: er is wel eens een muis, en vroeger hebben we een steenmarter gehad, de laatste jaren niet meer**
- k. Is de woning aangetast door houtworm, boktor, ander ongedierte of zwam? **Nee**
- l. Is er sprake van chlorideschade (betonrot)? **Nee**
- m. Hebben er verbouwingen en/of bijbouwingen plaatsgevonden in en/of om de woning? **Ja**
- Zo ja, welke ver-/bijbouwingen? **: in 2008 is de garage vergroot, en is er een tussenstuk gebouwd**
- Zo ja, in welk jaartal? **: 2007/2008**
- Zo ja, door welk bedrijf zijn deze uitgevoerd? **: VDM**
- n. Zijn er verbouwingen of uitbreidingen uitgevoerd zonder omgevingsvergunning? **Nee**

- o. Is er sprake van glasvezel internet? **Ja**
- p. Bent u in het bezit van een definitief energieprestatiecertificaat/energielabel? **Ja**
- Zo ja, welke label? **: B**

10 Vaste lasten

- a. Hoeveel betaalde u voor de laatste aanslag onroerendezaakbelasting? **€ 446**
- Belastingjaar? **: 2024**
- b. Wat is de WOZ-waarde? **€ 553.000**
- Peiljaar? **: 1-1-2023**
- c. Hoeveel betaalde u voor de laatste aanslag waterschapslasten? **€ 594**
- Belastingjaar? **: 2023**
- d. Hoeveel betaalde u voor de laatste aanslag gemeentelijke belastingen? (zoals rioolheffing en afvalstoffenheffing e.d.) **€ 434**
- Belastingjaar? **: 2024**
- e. Welke voorschotbedragen betaalt u maandelijks aan de nutsbedrijven?
- Gas en elektra samen **: € 426,58 incl. gebruik jacuzzi**
- Wat is uw jaarverbruik voor gas/ elektriciteit en water? Gas (m³): **2300**
- Elektriciteit hoog (kWh): 5640 – 3384 (eerstgenoemd incl. jacuzzi – tweede genoemd is excl.)
- Elektriciteit laag (kWh): 3760 – 2256 (eerstgenoemd incl. jacuzzi – tweede genoemd is excl.)
- Elektriciteit totaal (kWh): 9300 – 5640 (eerstgenoemd incl. jacuzzi – tweede genoemd is excl.)
- Water (m³): **276**
- Met hoeveel bewoners bewoonde u de woning? Aantal: **8**
- f. Zijn er lease- en/of huurkoopcontracten? **Nee**
(Bijvoorbeeld keuken, kozijnen, cv-ketel, etc.)

- g. Als er sprake is van erfpacht of opstalrecht hoe hoog is dan de canon per jaar? _____
- h. Heeft u alle gemeentelijke belastingen die u verschuldigd bent al betaald? **Ja**
- i. Heeft u, om in de straat te parkeren, een parkeervergunning nodig? **Nee**

11 Garanties

- a. Zijn er lopende onderhoudscontracten en/of garantieregelingen overdraagbaar aan de koper? **Ja**

Zo ja, welke?

: onderhoudscontract Heluto op cv ketel en installatie in woning, loopt tot maart 2025

12 Nadere informatie

Overige zaken(Overige zaken die de koper naar uw mening moet weten)

: Er is een grondvervuiling geconstateerd, stond bewoning niet in de weg; is geheel gesaneerd in 2013, na testjaren definitief schoon verklaard in 2019; documenten zijn beschikbaar.

De meest gestelde vragen over het kopen en verkopen van een woning

Het kopen of verkopen van een woning is niet iets dat je dagelijks doet. Het is dus niet zo vreemd dat je tijdens het kopen of verkopen van een woning tegen allerlei vragen aanloopt. Frieswijk Makelaar NVM kan de vragen waar je tegenaan loopt beantwoorden.

De meest voorkomende vragen alvast voor jou op een rij.

1. Wanneer ben ik in onderhandeling?

Je bent pas in onderhandeling met de verkopende partij als deze reageert op je bod door:

- Een tegenbod te doen.
- Expliciet te melden dat jullie in onderhandeling zijn. Je bent dus nog niet in onderhandeling als de verkopende makelaar zegt dat hij je bod met de verkoper zal bespreken.

2. Mag een verkoopmakelaar doorgaan met bezichtigingen als er al over een bod onderhandeld wordt?

Ja, dat mag. Een onderhandeling hoeft namelijk niet tot een verkoop te leiden. Bovendien zal de verkoper waarschijnlijk graag willen weten of er meer belangstelling is. Ook mag er met meerdere geïnteresseerde kopers tegelijkertijd onderhandeld worden. Een NVM-makelaar moet dit wel duidelijk aan alle partijen melden. Vaak zal de verkopende NVM-makelaar belangstellenden mededelen dat er al een bod ligt of dat er onderhandelingen gaande zijn. Als geïnteresseerde koper mag je dan wel een bod uitbrengen, maar de makelaar gaat pas over tot onderhandelen met de andere partijen als de onderhandeling met de eerste gegadigde beëindigd is. De NVM-makelaar doet geen mededelingen over de hoogte van de biedingen. Dit zou overbiedingen kunnen uitlokken.

3. Wanneer ik de vraagprijs bied, moet de verkoper de woning dan aan mij verkopen?

Nee, de verkoper is niet verplicht de woning dan aan jou te verkopen. De Hoge Raad heeft bepaald dat de vraagprijs gezien moet worden als een uitnodiging tot het doen van een bod. Ook als je de vraagprijs biedt, kan de verkoper dus beslissen of hij je bod wel of niet aanvaardt, of (via zijn makelaar) een tegenbod doet.

4. Kan de verkoper de vraagprijs van een woning tijdens de onderhandeling veranderen?

Ja, de verkoper kan besluiten de vraagprijs te verhogen of te verlagen. Daarnaast heb je als potentiële koper ook het recht tijdens de onderhandelingen je bod te verlagen. Zodra de verkopende partij een tegenbod doet, vervalt namelijk je eerdere bod.

5. Hoe komt de koop tot stand?

Als verkoper en koper het eens zijn over de belangrijkste zaken - onder andere prijs, leveringsdatum, ontbindende voorwaarden en eventuele afspraken over roerende zaken -, dan legt de verkopende NVM-makelaar de afspraken vast in de koopovereenkomst. Pas als beide partijen de koopovereenkomst hebben ondertekend, komt de koop tot stand. Ontbindende voorwaarden zijn een belangrijk aandachtspunt. Als je deze opgenomen wilt hebben in de koopovereenkomst, dan moet je dit meenemen in de onderhandelingen. Als koper krijg je niet automatisch een ontbindende voorwaarde. Koper en verkoper moeten het eens zijn over aanvullende afspraken en ontbindende voorwaarden voordat de koopovereenkomst wordt opgemaakt.

Voorbeelden van ontbindende voorwaarden zijn:

- Financieringsvoorbehoud.
- Geen huisvestingsvergunning.
- Negatieve uitkomst van een bouwkundige keuring.
- Het niet verkrijgen van Nationale Hypotheekgarantie.
- NVM No-Risk clause. De koop komt pas tot stand op het moment dat de

koopovereenkomst door beide partijen is ondertekend. Dit heet het schriftelijkheidsvereiste. Zodra de verkoper en de koper de koopovereenkomst hebben ondertekend en de koper (en eventueel de notaris) een afschrift van de overeenkomst heeft ontvangen, treedt voor de particuliere koper de wettelijke bedenktijd in werking (zie vraag 9). Binnen deze tijd kun je als koper alsnog afzien van de koop. Na deze tijd is de koop definitief rond, tenzij de ontbindende voorwaarden van toepassing zijn.

6. Mag een NVM-makelaar tijdens de onderhandeling het systeem van verkoop wijzigen?

Ja, dat mag. Soms zijn er zo veel belangstellenden die de vraagprijs bieden of benaderen, dat het moeilijk te bepalen is wie de beste koper is. Op dat moment kan de verkoper – op advies van zijn makelaar – besluiten de biedingsprocedure te wijzigen in bijvoorbeeld een inschrijvingsprocedure. In deze procedure krijgen alle bidders een gelijke kans om een bod uit te brengen. De makelaar dient uiteraard eerst eventueel eerder gedane toezeggingen of afspraken na te komen, voordat de procedure veranderd wordt.

7. Wat is een optie?

Het begrip 'optie' wordt op twee manieren gebruikt:

- In juridische zin geeft een optie een partij (in dit geval de koper) de keuze om door een eenzijdige verklaring een koopovereenkomst met een andere partij (de verkoper) te sluiten. Beide partijen zijn het dan eens over de voorwaarden van de koop, maar de koper krijgt bijvoorbeeld nog een week bedenktijd. Bij de aankoop van een nieuwbouwwoning is zo'n optie gebruikelijk. Bij de aankoop van een bestaande woning niet.
- Bij de aankoop van bestaande woningen wordt het begrip 'optie' eigenlijk ten onrechte gebruikt. 'Optie' heeft dan de betekenis van bepaalde afspraken die een verkopende NVM-makelaar maakt met een geïnteresseerde koper tijdens het onderhandelingsproces. Bijvoorbeeld de toezegging dat de koper een paar dagen bedenktijd krijgt voor het uitbrengen van een bod. De koper kan deze tijd gebruiken om beter inzicht te krijgen in zijn financiering of de gebruiksmogelijkheden van de woning. De NVM-makelaar zal in deze periode bij andere geïnteresseerde partijen aangeven, dat op de woning een optie rust. Een optie kun je niet eisen. De verkoper beslist in overleg met de NVM-makelaar of dergelijke opties worden gegeven.

8. Moet de makelaar met mij als eerste in onderhandeling als ik de eerste ben die een afspraak maakt voor een bezichtiging? Of als ik als eerste een bod uitbreng?

Nee, dit hoeft niet. De verkoper bepaalt samen met de verkopende makelaar met wie hij in onderhandeling gaat. Vraag als koper de verkopende makelaar van te voren naar de verkoopprocedure die gehanteerd wordt om teleurstelling te voorkomen.

9. Wat houdt de drie dagen bedenktijd voor de koper precies in?

De wettelijk vastgestelde drie dagen bedenktijd houdt in dat je als koper zonder opgave van redenen de koop kunt ontbinden. De bedenktijd van drie dagen gaat in zodra een kopie van de getekende koopovereenkomst aan de koper ter hand is gesteld. De bedenktijd kan langer duren dan drie dagen als deze eindigt op een zaterdag, zondag of algemeen erkende feestdag. Hiervoor zijn regels opgesteld. De NVM-makelaar kan precies aangeven tot wanneer de bedenktijd loopt.

10. Wat is de NVM No-Risk clausule?

Veel mensen durven geen woning te kopen voordat hun eigen woning verkocht is en stappen daardoor bij voorbaat niet over naar een andere woning. Koop je met de NVM No-Risk clausule dan kun je die overstap vaak wel maken. De NVM No-Risk clausule is een ontbindende voorwaarde. Deze voorwaarde voorkomt dat de koper met dubbele lasten komt te zitten. De koper kan de koop ontbinden als de verkoop van zijn huidige woning onverwacht langer duurt. De verkoper dient uiteraard eerst akkoord te gaan met deze ontbindende voorwaarde in de koopovereenkomst. Tijdens de looptijd van de NVM No-Risk clausule doet de koper al het mogelijke om zijn woning te verkopen. De verkoper gaat gedurende die tijd door met de verkoop van de reeds verkochte woning. Vindt de verkoper een andere koper, die in zijn ogen onder gunstigere voorwaarden de woning wil kopen, zonder de No-Risk clausule, dan krijgt de eerste koper bedenktijd om de koop definitief te maken óf om af te zien van de koopovereenkomst. In het laatste geval verkoopt de verkoper vervolgens de woning aan de tweede koper.

11. Mag ik als koper advies van de verkopende makelaar verwachten?

De verkopende makelaar vertegenwoordigt de belangen van de verkoper. Hij zal de verkoper adviseren tijdens het verkoopproces. De verkopende makelaar kan en mag daarom niet tegelijkertijd jouw belangen behartigen. Als je dus begeleiding en advies wilt tijdens het aankoopproces, dan is het verstandig zelf een aankopende NVM-makelaar in te schakelen.

Meer informatie?

Dit is slechts een greep uit de onderwerpen die komen kijken bij de aan- of verkoop van een woning. Wil je meer weten? Ga dan naar frieswijkmakelaar.nl of kom langs bij ons op kantoor.

Hoewel deze brochure met zorg is samengesteld kunt u hieraan geen rechten ontleen. Deze is bedoeld als uitnodiging om in gesprek te komen.



Frieswijk Makelaar NVM
Zuiderhogeweg 43
9203SV, DRACHTEN
Tel: 0512 236111

E-mail: info@frieswijkmakelaar.nl