



Maastreek Makelaardij



Echt, Ursulinenplein 8-10



Graaf 27, 6101 CC Echt



info@maastreek.nl



www.maastreek.nl



0475-486565



Echt, Ursulinenplein 8-10

Op een uitstekende (A) locatie aan het Ursulinenplein in het centrum van Echt bieden wij deze winkel/kantoorruimte aan.

De winkel bevindt zich op de begane grond van een representatief, omstreeks 2000 gerealiseerd appartementencomplex, in het winkelcentrum van Echt.

Het centrum van Echt beschikt over een uitgebreid aanbod aan winkels, kantoren en horecagelegenheden. Rondom het object zijn bekende winkels en horecazaken gesitueerd, zoals C&A, Xenos, Bufkes, Bruna, Hema, Pearle, Kruidvat etc.

Gratis parkeren kan vrijwel naast de deur op een grote, openbare parkeerplaats.

De gemeente Echt-Susteren is gelegen in het smalste gedeelte van Limburg, grenzend aan zowel Duitsland als België, uitstekend bereikbaar en op zeer korte afstand van de autosnelwegen A2 en A73.

Volgens het bestemmingsplan "Centrum" mag deze commerciële ruimte voor diverse functies gebruikt worden, o.a. detailhandel, kantoor, dienstverlening en praktijk.

De totale vloeroppervlakte van de bedrijfsruimte bedraagt circa 166 m², de frontbreedte is maar liefst 12 meter.

Huurprijs € 1.867,50 per maand
exclusief BTW en servicekosten

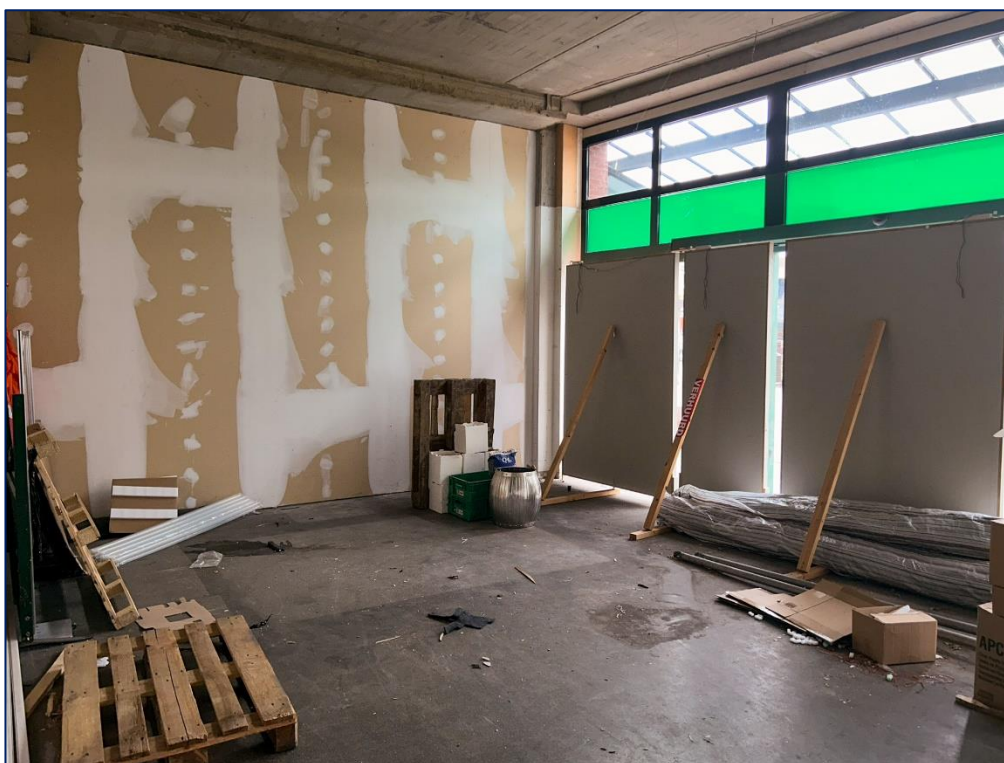
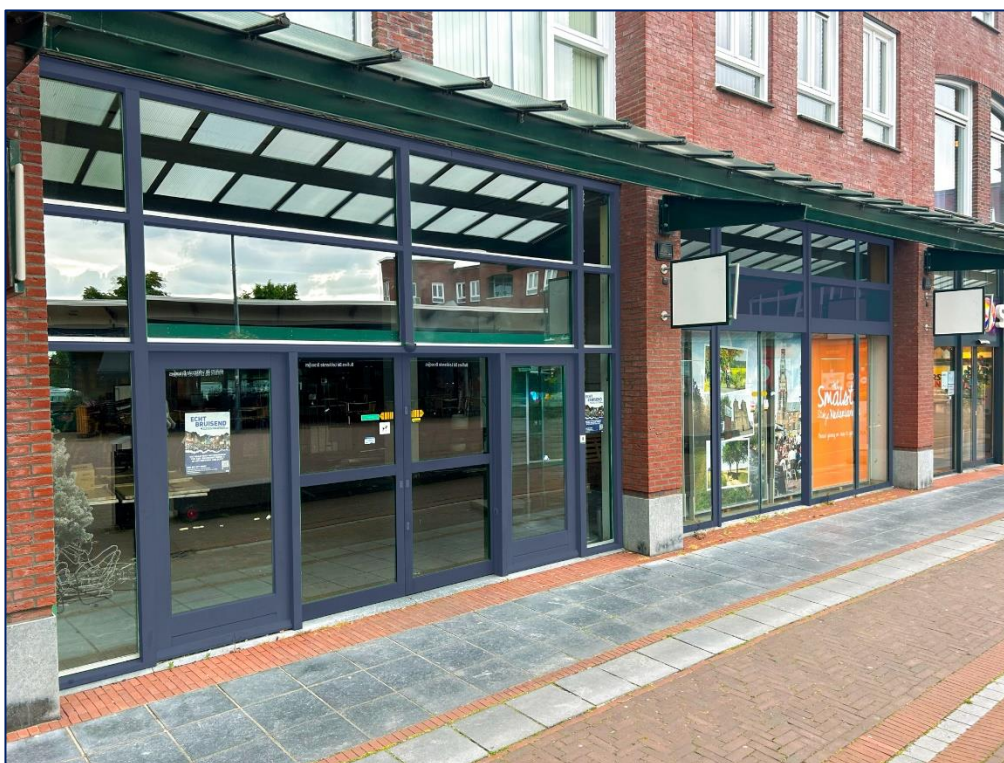

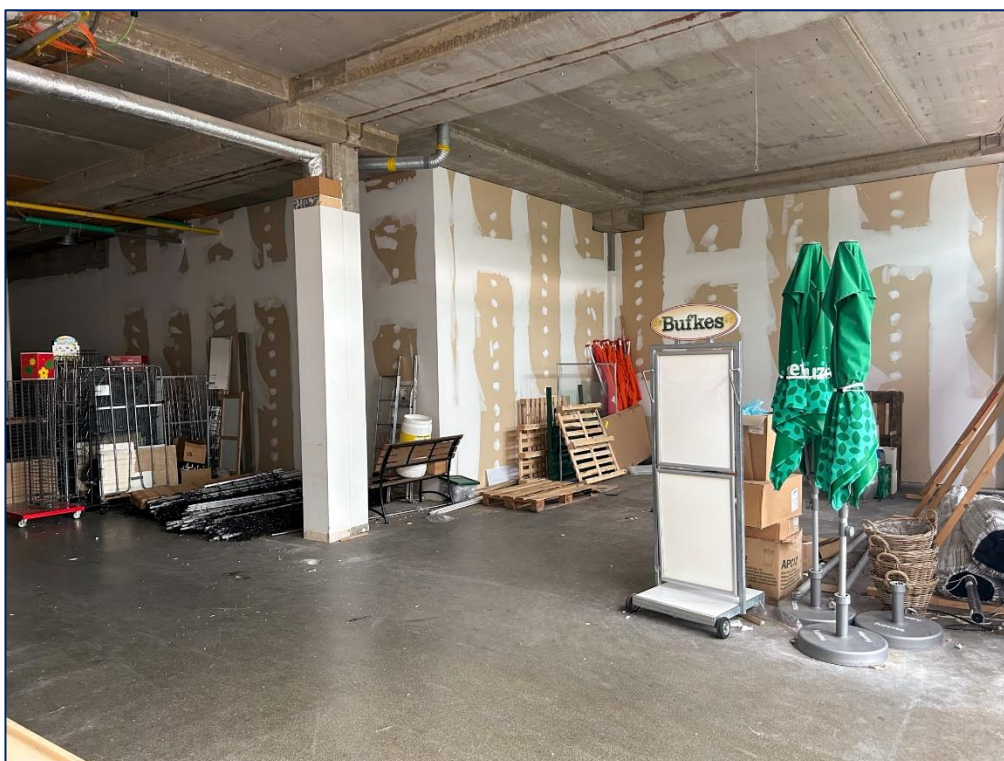
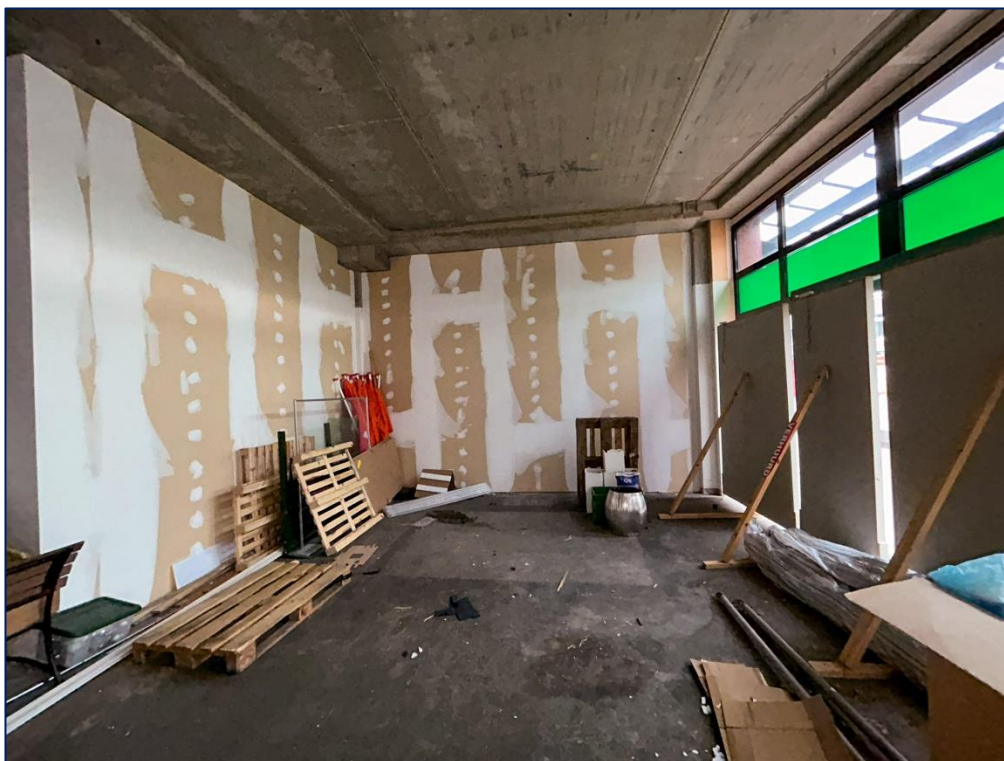

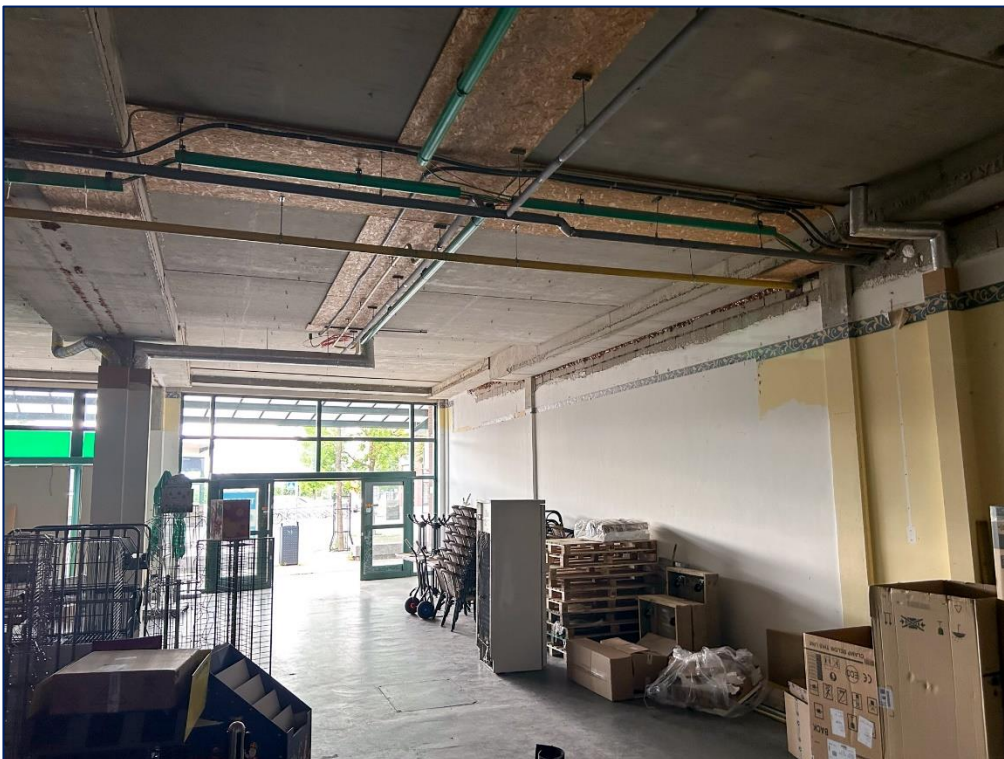
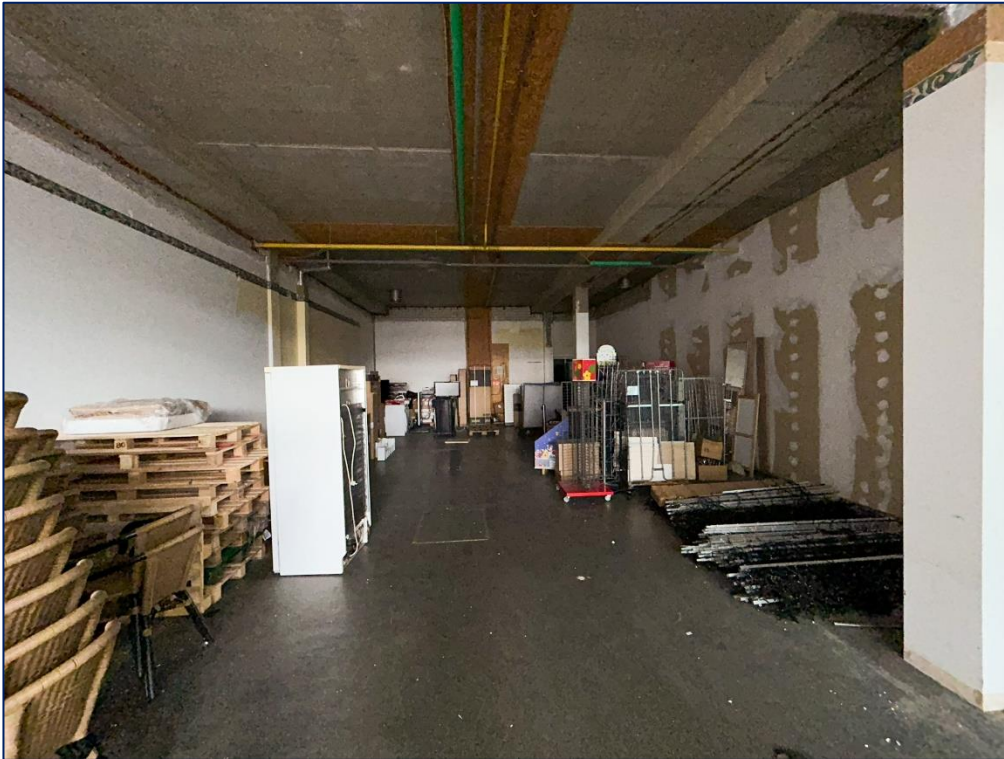



Begane grond

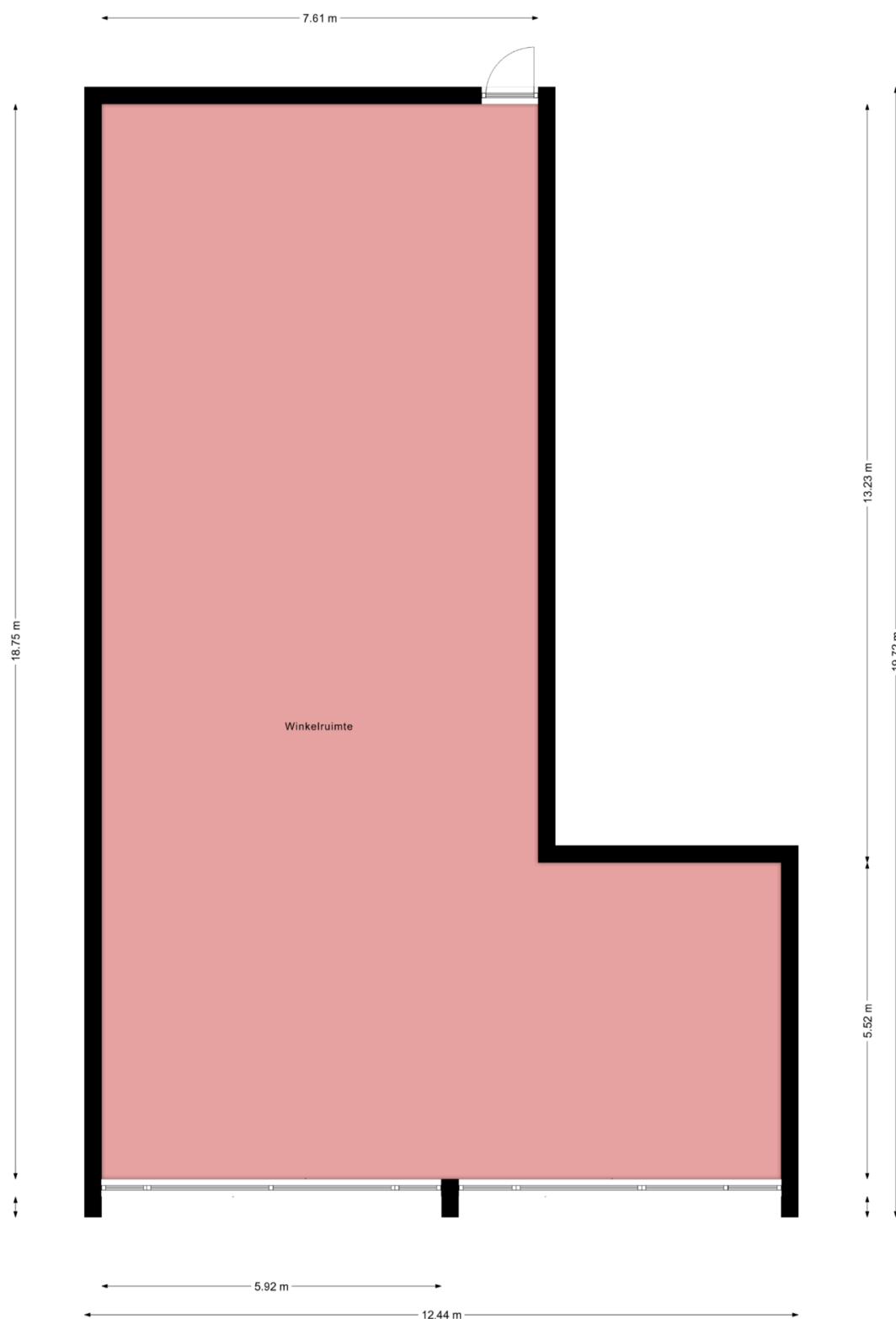



Begane grond

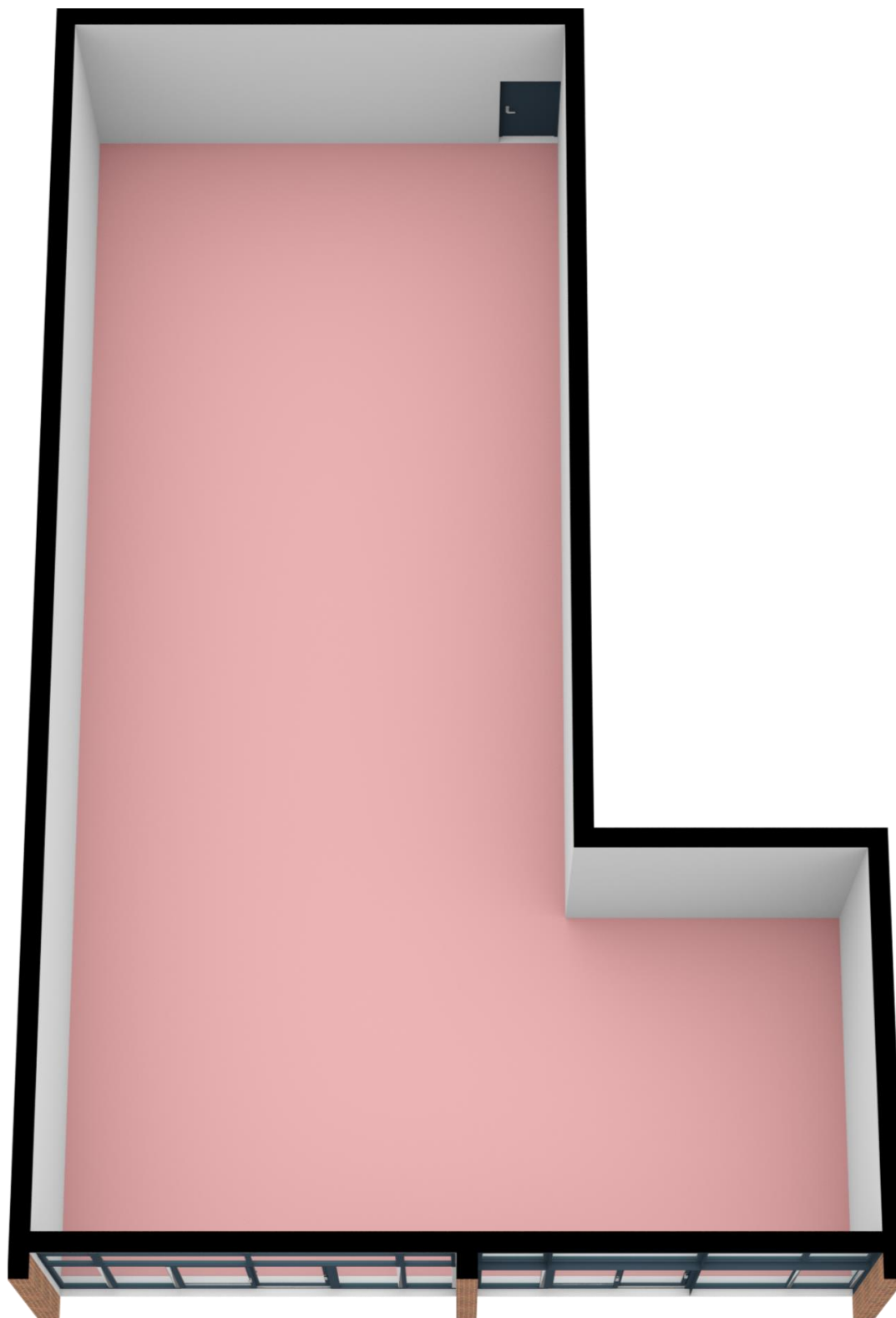



Maasstreek Makelaardij



Kadastrale kaart

Uw referentie: 000



12345	Deze kaart is noordgericht	Schaal 1: 1000	
25	Perceelnummer		
—	Huisnummer		
—	Vastgestelde kadastrale grens	Kadastrale gemeente	Echt
—	Voorlopige kadastrale grens	Sectie	M
—	Administratieve kadastrale grens	Perceel	2069
—	Bebouwing		

Voor een eensluidend uittreksel, geleverd op 24 mei 2023
De bewaarder van het kadaster en de openbare registers

Aan dit uittreksel kunnen geen betrouwbare maten worden ontleend.
De Dienst voor het kadaster en de openbare registers behoudt zich de intellectuele eigendomsrechten voor, waaronder het auteursrecht en het databankenrecht.



Aan de in deze brochure verstrekte informatie kunnen geen rechten worden ontleend.
Het is ook geen aanbod, maar bedoeld als een uitnodiging om in onderhandeling te treden.

Plannaam: **Centrum Echt**

Datum afdruk: 2023-05-26

Naam overheid: Gemeente Echt-Susteren

IMRO-versie: IMRO2012

Type plan: bestemmingsplan

Plan datum: 2020-10-08

Planidn: NL.IMRO.1711.BP20200120-VG01

Planstatus: vastgesteld

Dossierstatus: deels in werking

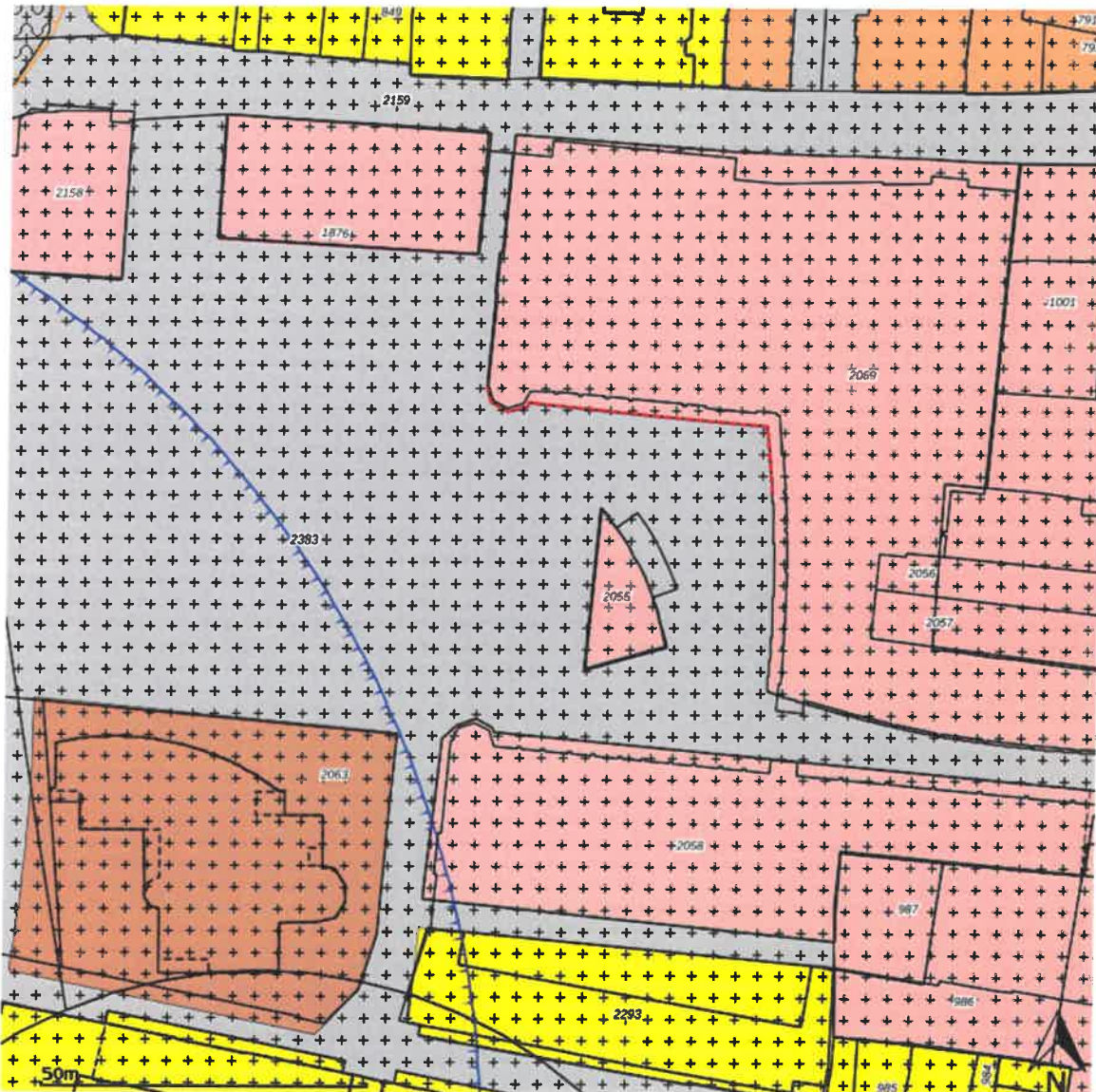

Disclaimer: Er kunnen op geen enkele wijze rechten worden ontleend aan, noch aanspraak gemaakt worden op de inhoud van deze afdruk. Hoewel bij de samenstelling van de inhoud van deze afdruk de grootst mogelijke zorgvuldigheid wordt betracht, bestaat de mogelijkheid dat bepaalde informatie (na verloop van tijd) verouderd is of niet (meer) correct is. Het Kadaster is niet aansprakelijk voor de eventuele schade die zou kunnen voortvloeien uit het gebruik van gegevens van de afdruk.

Legenda

 plangebied

Enkelbestemmingen

-  agrarisch
-  agrarisch met waarden
-  bedrijf
-  bedrijventerrein
-  bos
-  centrum
-  cultuur en ontspanning
-  detailhandel
-  dienstverlening
-  gemengd
-  groen
-  horeca
-  kantoor
-  maatschappelijk
-  natuur
-  overig
-  recreatie
-  sport
-  tuin
-  verkeer
-  water
-  wonen
-  woongebied

Dubbelbestemmingen

-  waterstaat
-  leiding
-  waarde

Bouwvlakken

-  bouwvlak

Gebiedsaanduidingen

-  geluidzone
-  luchtvaartverkeerzone
-  vrijwaringszone
-  milieuzone
-  veiligheidszone
-  wetgevingzone
-  reconstructiewetzone
-  overige zone

Aanduidingen

-  bouwaanduiding
-  functieaanduiding
-  lettertekenaanduiding
-  maatvoering

Figuren

-  as van de weg
-  dwarsprofiel
-  gevellijn
-  hartlijn leiding
-  relatie
-  figuur IMRO2006

Gebiedsgerichte besluiten

-  besluitgebied
-  besluitvlak
-  besluitsubvlak

Structuurvisies

-  plangebied

Gescande kaarten

-  plangebied

Overige besluiten

-  plangebied

- a. Burgemeester en wethouders zijn bevoegd de aanduiding 'detailhandel' van de verbeelding te verwijderen.
- b. Het opstarten van de procedure om te komen tot een wijziging als onder a bedoeld, is slechts toegestaan ten aanzien van een perceel(gedeelte) waarvan:
 1. de gronden en/of de daarop aanwezige bebouwing gedurende ten minste een aaneengesloten periode van één jaar in gebruik zijn (genomen) als perifere detailhandel, of
 2. de gronden en/of de daarop aanwezige bebouwing gedurende een aaneengesloten periode van twee jaar niet in gebruik zijn conform de in 4.1 omschreven aanduiding 'detailhandel'.

Artikel 5 Centrum - Echt

5.1 Bestemmingsomschrijving

De voor 'Centrum - Echt' aangewezen gronden zijn bestemd voor:

- a. bedrijven, voor zover genoemd in de milieucategorie 1 en 2 van de Lijst van bedrijfsactiviteiten die als Bijlage 1 Lijst van bedrijfsactiviteiten bij deze regels is gevoegd, uitsluitend op de begane grond;
- b. cultuur en ontspanning, uitsluitend op de begane grond;
- c. detailhandel, met uitzondering van supermarkten, uitsluitend op de begane grond;
- d. dienstverlening, uitsluitend op de begane grond;
- e. kantoor, uitsluitend op de begane grond;
- f. maatschappelijke voorzieningen, uitsluitend op de begane grond;
- g. wonen uitsluitend op de verdieping(en), met dien verstande dat per bouwperceel niet meer dan één woning is toegestaan. In geval het bestaand aantal woningen meer bedraagt dan één geldt het bestaande aantal als maximum aantal toegestane woningen. In het geval de aanduiding 'maximum aantal wooneenheden' is opgenomen, mag het aantal woningen niet meer bedragen dan is aangegeven;
- h. wonen tevens op de begane grond ter plaatse van de aanduiding 'wonen';
- i. horeca categorie 1, uitsluitend op de begane grond;
- j. horeca categorie 2 ter plaatse van de aanduiding 'horeca', uitsluitend op de begane grond;
- k. een fitnesscentrum ter plaatse van de aanduiding 'fitnesscentrum';
- l. aan huis verbonden beroepen en bedrijven;
- m. bed & breakfast;
- n. internetwinkels;

met de daarbij horende:

- o. wegen en paden;
- p. groenvoorzieningen;
- q. tuinen;
- r. parkeervoorzieningen.
- s. waterhuishoudkundige voorzieningen, waterlopen en waterpartijen, alsmede (ondergrondse) waterbergings- en infiltratievoorzieningen;
- t. bergingen;
- u. voorzieningen voor de inzameling van huishoudelijke afvalstoffen;
- v. openbare nutsvoorzieningen.

5.2 Bouwregels

5.2.1 Gebouwen

Voor het (ver)bouwen van gebouwen gelden de volgende regels:

- a. Gebouwen worden uitsluitend binnen een bouwvlak gebouwd.
- b. Het bouwvlak wordt maximaal tot het ter plaatse van de aanduiding 'maximum bebouwingspercentage (%)' vermelde bebouwingspercentage bebouwd.
- c. Ten aanzien van de goot- en bouwhoogte gelden de ter plaatse van de aanduiding 'maximum goothoogte (m), maximum bouwhoogte (m)' opgenomen maximale hoogten.
- d. Ter plaatse van de aanduiding 'gevellijn' dient de bebouwing te zijn georiënteerd op het Ursulinenplein.
- e. De legaal bestaande woningen mogen worden gehandhaafd, hersteld, vervangen, veranderd en uitgebreid. Splitsing van bestaande woningen in twee of meer afzonderlijke woningen is niet toegestaan.

5.2.2 Bijbehorende bouwwerken

Voor het (ver)bouwen van bijbehorende bouwwerken binnen en buiten het bouwvlak gelden de volgende regels:

- a. De voorgevel wordt minimaal 3,00 meter achter de voorgevelrooilijn gebouwd, met dien verstande dat wanneer het een garage betreft, de afstand van de garage tot de bestemming 'Verkeer' minimaal 5,00 meter bedraagt.

- b. de gezamenlijke oppervlakte van de, al dan niet met vergunning gebouwde, bijbehorende bouwwerken en bouwwerken geen gebouwen zijnde bedraagt per bouwperceel maximaal 150 m², met dien verstande dat:
1. het achter de achtergevelrooilijn aanwezige erf voor maximaal 50% mag worden bebouwd, waarbij de oppervlakte van speeltoestellen, vlaggenmasten en zwembaden buiten beschouwing wordt gelaten;
 2. de goothoogte maximaal 3,30 meter bedraagt, met dien verstande dat ter plaatse van de aanduiding 'maximum goothoogte (m)' de opgenomen maximale goothoogte geldt;
 3. de bouwhoogte maximaal 6,00 meter bedraagt, met dien verstande dat ter plaatse van de aanduiding 'maximum bouwhoogte (m)' de opgenomen maximale bouwhoogte geldt;
 4. de uiterste afstand van de voorgevel van bijbehorende bouwwerken tot de achtergevel van de woning maximaal 40,00 meter bedraagt.

5.2.3 Bouwwerken, geen gebouwen zijnde

Voor het bouwen van bouwwerken, geen gebouwen zijnde, gelden de volgende regels:

- a. Bouwwerken geen gebouwen zijnde, zijn zowel binnen als buiten het bouwvlak toegelaten. Overkappingen zijn echter uitsluitend achter de voorgevelrooilijn toegelaten.
- b. De gezamenlijke oppervlakte van de bouwwerken, geen gebouwen zijnde en overkappingen bedraagt per bouwperceel maximaal 40 m², met dien verstande dat het ter plaatse van de aanduiding 'maximum bebouwingspercentage (%)' vermelde bebouwingspercentage niet overschreden wordt.
- c. De bouwhoogte van erf- en terreinafscheidingen bedraagt maximaal 2,00 meter, met dien verstande dat de bouwhoogte voor erf- en terreinafscheidingen vóór de naar de weg gekeerde gevel maximaal 1,00 meter bedraagt.
- d. De bouwhoogte van een overkapping bedraagt maximaal 3,30 meter, met dien verstande dat per bouwperceel slechts één overkapping is toegelaten, tot maximaal 30 m².
- e. De bouwhoogte van overige bouwwerken, geen gebouwen zijnde, bedraagt maximaal 4,00 meter.
- f. De bouwhoogte van lichtmasten en vlaggenmasten bedraagt maximaal 12,00 meter.
- g. De bouwwerken, geen gebouwen zijnde passen voor het overige naar aard en afmetingen bij deze bestemming.

5.3 Nadere eisen

Burgemeester en wethouders kunnen nadere eisen stellen aan de plaats en afmetingen van de bebouwing:

- a. ter voorkoming van onevenredige aantasting van de gebruiksmogelijkheden en het woon- en leefklimaat van aangrenzende gronden en bouwwerken;
- b. ter voorkoming van onevenredige aantasting van de parkeermogelijkheden in de naaste omgeving.
- c. ter waarborging van de stedenbouwkundige kwaliteit en beeldkwaliteit van de naaste omgeving;
- d. ter waarborging van de verkeersveiligheid;
- e. ter waarborging van de sociale veiligheid;
- f. ter waarborging van de brandveiligheid en rampenbestrijding;
- g. ter waarborging van de externe veiligheid.

5.4 Afwijken van de bouwregels

5.4.1 Bouwen van bouwwerken, zoals fietsenstallingen en bergingen, buiten het bouwvlak

Het bevoegd gezag kan een omgevingsvergunning verlenen voor afwijking van het bepaalde in artikel 5.2.1 voor het buiten het bouwvlak bouwen van bouwwerken, zoals fietsenstallingen en bergingen, onder de volgende voorwaarden:

- a. De oppervlakte per bouwwerk bedraagt maximaal 20 m².
- b. De gezamenlijke oppervlakte aan bouwwerken buiten het bouwvlak bedraagt maximaal 20 m² per bouwperceel.
- c. De goothoogte bedraagt maximaal 3,00 meter.
- d. De bouwhoogte bedraagt maximaal 4,50 meter.

5.5 Specifieke gebruiksregels

5.5.1 Algemeen

- a. Mantelzorg is toegestaan.
- b. Arbeidsmigrantenhuisvesting en kamerverhuur is niet toegestaan, behoudens waar hiervoor een rechtsgeldige omgevingsvergunning is verleend.

5.5.2 Aan huis verbonden beroep

Het uitoefenen van een aan huis verbonden beroep is toegestaan, met dien verstande dat:

- a. het aan huis verbonden beroep mag worden uitgeoefend in het hoofdgebouw en in bijbehorende bouwwerken;
- b. de woonfunctie in overwegende mate gehandhaafd blijft, met dien verstande dat maximaal 50 m² van het hoofdgebouw en bijbehorende bouwwerken wordt gebruikt voor de uitoefening van het aan huis verbonden beroep;
- c. er geen zodanig verkeersaantrekkende activiteiten mogen plaatsvinden die de woonomgeving onevenredig belasten en ten gevolge waarvan extra verkeersmaatregelen, waaronder parkeerplaatsen, in openbaar gebied noodzakelijk worden;

- d. er geen detailhandel plaatsvindt, behoudens detailhandel van ondergeschikte aard die rechtstreeks in verband staat met het uitgeoefende aan huis verbonden beroep.

5.5.3 Aan huis verbonden bedrijf

Het uitoefenen van een aan huis verbonden bedrijf is toegestaan met dien verstande dat:

- a. de aan huis verbonden bedrijvigheid als zodanig is opgenomen in de 'Lijst van aan huis verbonden bedrijven', zoals opgenomen in [Bijlage 4](#) bij deze regels;
- b. het aan huis verbonden bedrijf mag worden uitgeoefend in het hoofdgebouw en in bijbehorende bouwwerken;
- c. de woonfunctie in overwegende mate gehandhaafd blijft, met dien verstande dat maximaal 50 m² van het hoofdgebouw en bijbehorende bouwwerken wordt gebruikt voor de uitoefening van het aan huis verbonden bedrijf;
- d. de activiteiten mogen geen onevenredige hinder voor de woonomgeving opleveren en geen afbreuk doen aan het karakter van de omgeving;
- e. er geen zodanig verkeersaantrekkende activiteiten mogen plaatsvinden die de woonomgeving onevenredig belasten en ten gevolge waarvan extra verkeersmaatregelen, waaronder parkeerplaatsen, noodzakelijk worden;
- f. er geen detailhandel plaatsvindt, behoudens detailhandel van ondergeschikte aard die rechtstreeks in verband staat met de ter plaatse vervaardigde producten of verleende diensten in het kader van het aan-huis-verbonden bedrijf.

5.5.4 Bed & breakfast

Het uitoefenen van een bed & breakfast is toegestaan onder de volgende voorwaarden:

- a. de bed & breakfast-voorziening dient binnen de woning inclusief bijbehorende bouwwerken te worden gerealiseerd. Er mogen bijbehorende bouwwerken worden opgericht om de bed & breakfast-voorziening te kunnen realiseren, mits deze bijbehorende bouwwerken passen binnen de in het bestemmingsplan aangegeven bouwregels;
- b. de stedenbouwkundige, landschappelijke, cultuurhistorische en/of architectonische waarden van het pand, perceel of complex dienen behouden te blijven;
- c. de activiteiten dienen ruimtelijk en bedrijfsmatig ondergeschikt te zijn aan de woonfunctie; deze dienen kleinschalig van omvang te zijn en te passen in de directe omgeving;
- d. maximaal 50% van de woning, inclusief bijbehorende bouwwerken, tot een maximum van 100 m², mag worden gebruikt voor de bed & breakfast-voorziening;
- e. de bed & breakfast-voorziening mag door de bouwkundige opzet, indeling en maatvoering niet functioneren als een zelfstandige woning; het hebben van een aparte kookgelegenheid is daarom niet toegestaan;
- f. permanente bewoning niet is toegestaan; de maximum aaneengesloten verblijfsduur bedraagt 2 weken;
- g. het maximum aantal gasten dat tegelijkertijd van de bed & breakfast-voorziening gebruik mag maken bedraagt 4;
- h. de activiteiten geen onevenredige afbreuk mogen veroorzaken aan de volgens het bestemmingsplan gegeven gebruiksmogelijkheden van aangrenzende gronden en bouwwerken;
- i. de bed & breakfast-activiteiten mogen uitsluitend door de hoofdbewoner(s) worden uitgeoefend; tijdens het nachtverblijf dienen(t) de hoofdbewoner(s) aanwezig te zijn. Bij bed & breakfast-activiteiten in huurwoningen is toestemming nodig van de verhuurder;
- j. de activiteiten mogen geen onevenredige hinder voor de woonomgeving opleveren en geen afbreuk doen aan het karakter van de omgeving;
- k. er geen zodanig verkeersaantrekkende activiteiten mogen plaatsvinden die de woonomgeving onevenredig belasten en ten gevolge waarvan extra verkeersmaatregelen, waaronder parkeerplaatsen in openbaar gebied, noodzakelijk worden.

5.5.5 Internetwinkels

Het uitoefenen van een internetwinkel van categorie A, B, C en D is toegestaan, met dien verstande dat:

- a. de internetwinkel is toegestaan in de woning en/of de bijbehorende bouwwerken;
- b. de internetwinkel te allen tijde ondergeschikt dient te zijn aan de woonfunctie, met dien verstande dat maximaal 30% van het totale woonoppervlak en de daarbij behorende bouwwerken mag worden gebruikt ten behoeve van de internetwinkel met dien verstande dat het aan te wenden vloeroppervlak nimmer meer dan 50 m² mag bedragen;
- c. de internetwinkel uitsluitend mag worden uitgeoefend door de hoofdbewoner(s) van de woning;
- d. er geen fysieke opslag en verzending van goederen mag plaatsvinden;
- e. inloop- en kijkdagen niet zijn toegestaan;
- f. geen sprake mag zijn van afhalen van producten door klanten of verkoop van goederen aan huis;
- g. reclame-uitingen niet zijn toegestaan, behoudens hetgeen conform de Welstandsnota is toegestaan.

5.6 Afwijken van de gebruiksregels

5.6.1 Afwijken aan huis verbonden bedrijven

Burgemeester en wethouders zijn bevoegd bij omgevingsvergunning af te wijken van het bepaalde in artikel [5.5.3](#) ten behoeve van het toestaan van aan huis verbonden bedrijfsactiviteiten die niet zijn opgenomen in de 'Lijst van aan huis verbonden bedrijven', zoals opgenomen in [Bijlage 4](#) bij deze regels, onder de volgende voorwaarden:

- a. de woonfunctie dient in overwegende mate gehandhaafd te blijven, met dien verstande dat maximaal 50 m² van het hoofdgebouw en bijbehorende bouwwerken wordt gebruikt voor de uitoefening van het aan huis verbonden bedrijf;
- b. uitsluitend bedrijvigheid is toegestaan van milieucategorie 1 en 2 zoals vermeld in de Staat van Bedrijfsactiviteiten, zoals opgenomen in Bijlage 5 bij deze regels, of aantoonbaar naar aard en omvang vergelijkbare bedrijfsactiviteiten;
- c. de activiteiten mogen geen onevenredige hinder voor de woonomgeving opleveren en geen afbreuk doen aan het karakter van de omgeving;
- d. er geen zodanig verkeersaantrekkende activiteiten mogen plaatsvinden die de woonomgeving onevenredig belasten en ten gevolge waarvan extra verkeersmaatregelen, waaronder parkeerplaatsen, noodzakelijk worden;
- e. er geen detailhandel plaatsvindt, behoudens detailhandel van ondergeschikte aard die rechtstreeks in verband staat met de ter plaatse vervaardigde producten of verleende diensten in het kader van het aan huis verbonden bedrijf.

5.6.2 Afwijken functies op de verdieping

Het bevoegd gezag kan een omgevingsvergunning verlenen voor afwijking van het bepaalde in artikel 5.1 voor de uitoefening van dienstverlening, kantoorfuncties of maatschappelijke functies op de verdieping, onder de volgende voorwaarden:

- a. Het woongenot of de gebruiksmogelijkheden op de belendende percelen wordt niet onevenredig aangetast.
- b. De bereikbaarheid van algemene en nutsvoorzieningen is gewaarborgd, evenals de bereikbaarheid voor hulpdiensten.
- c. Er is voldoende parkeergelegenheid aanwezig.
- d. De economische uitvoerbaarheid is verzekerd.
- e. De brandveiligheid is verzekerd.

5.6.3 Kamerverhuur

Het bevoegd gezag kan een omgevingsvergunning verlenen voor afwijking van het bepaalde in artikel 5.1 en 5.5.1 ten behoeve van het toestaan van kamerverhuur op de verdieping onder de volgende voorwaarden:

- a. de kamerverhuur mag uitsluitend plaatsvinden binnen de woning en niet in bijgebouwen;
- b. de eigenaar dient zelf in de woning woonachtig te zijn;
- c. er mogen maximaal 2 kamers voor kamerverhuur worden gebruikt;
- d. parkeren dient op eigen terrein plaats te vinden;
- e. het gebruik mag geen onevenredige hinder voor de woonomgeving opleveren.

Artikel 6 Cultuur en ontspanning

6.1 Bestemmingsomschrijving

De voor 'Cultuur en ontspanning' aangewezen gronden zijn bestemd voor:

- a. een cultuurhuis;
- b. terrassen;

met de daarbij behorende:

- c. parkeervoorzieningen,
- d. groenvoorzieningen;
- e. waterhuishoudkundige voorzieningen, waterlopen en waterpartijen, alsmede (ondergrondse) waterbergings- en infiltratievoorzieningen;
- f. wegen en paden.

6.2 Bouwregels

6.2.1 Gebouwen

Voor het (ver)bouwen van gebouwen gelden de volgende regels:

- a. Gebouwen worden uitsluitend binnen een bouwvlak gebouwd.
- b. Het bouwvlak wordt maximaal tot het ter plaatse van de aanduiding 'maximum bebouwingspercentage (%)' vermelde bebouwingspercentage bebouwd.
- c. Ten aanzien van de goot- en bouwhoogte gelden de ter plaatse van de aanduiding 'maximum goohoogte (m), maximum bouwhoogte (m' opgenomen maximale hoogten.

6.2.2 Bouwwerken, geen gebouwen zijnde

Voor het (ver)bouwen van bouwwerken, geen gebouwen zijnde, gelden de volgende regels:

- a. De bouwhoogte van erf- en terreinafscheidingen bedraagt maximaal 2,00 meter.
- b. De bouwhoogte van een overkapping bedraagt maximaal 3,00 meter;
- c. De oppervlakte van een overkapping bedraagt maximaal 30 m².
- d. De bouwhoogte van overige bouwwerken, geen gebouwen zijnde, bedraagt maximaal 4,00 meter.
- e. De bouwwerken, geen gebouwen zijnde, passen voor het overige naar aard en afmetingen bij deze bestemming.



Leest u dit nog even....

Aan de samenstelling van deze brochure is de grootst mogelijke zorg besteed, waarbij de beschikbare informatie en de tekeningen de huidige situatie zo goed mogelijk weergeven.

(De maten kunnen afwijkend zijn en gelden slechts als indicatie).

Bezichtigingen van dit object kunnen uitsluitend plaatsvinden nadat een afspraak is gemaakt via ons kantoor.

Natuurlijk stellen wij het zeer op prijs indien u na de bezichtiging uw bevindingen, ook als u géén verdere belangstelling voor het pand hebt, telefonisch aan ons door zou willen geven, zodat wij de verkoper/verhuurder hierover kunnen informeren.

Wij zijn graag bereid een gratis waardebeoordeling van uw eigen pand te verrichten en alle vragen die u heeft betreffende de eventuele koop of huur van het nieuwe dan wel de verkoop of verhuur van uw huidige pand te beantwoorden.

Tot slot...

Maastreek Makelaardij is in Midden-Limburg al meer dan 20 jaar uw deskundige en ervaren adviseur op het gebied van particulier- en bedrijfsmatig vastgoed, zowel in de verkoop- als verhuursector. Ons kantoor is aangesloten bij de branchevereniging VBO en daarnaast geregistreerd bij de SCVM. De SCVM (Stichting Certificering Van Makelaar) registreert vakbekwame, gecertificeerde makelaars. De SCVM borgt de kwaliteit en integriteit van makelaars in één register. Door het volgen van permanente educatie houden wij onze vakkennis nauwkeurig op peil.

Als registertaxateur verzorgen wij door het NWWI gevalideerde taxatierapporten, benodigd voor onder meer een hypotheekaanvraag, aan- of verkoop en geaccepteerd door alle geldverstrekkers, notarissen, advocaten en de belastingdienst. Maastreek Makelaardij is aangesloten en ingeschreven bij het taxatieregister van de NRV (vakgroep Wonen en Bedrijfsmatig onroerend goed).



De verkoper(s)/verhuurder(s) van dit object kozen niet voor niets voor Maastreek Makelaardij!

Onze makelaars willen ook graag ú van een betrouwbaar en kundig advies voorzien, in het geval u overweegt uw huidige woning of bedrijfspand te verkopen of te verhuren.

Neem gerust contact op voor een **vrijblijvend én gratis advies of waardebeoordeling van uw vastgoed.**

Heeft u nog vragen?

Neem dan gerust contact met ons op!

Wij zijn bereikbaar via **0475-48 65 65** of info@maastreek.nl

Met vriendelijke groet,

Team Maastreek Makelaardij

