

TE HUUR /TE KOOP

Winkelruimte

Zichtlocatie



Veenderweg 107 Ede

TE HUUR/TE KOOP | Circa -103 m²

Geïnteresseerd of wilt u meer informatie? Neem contact met ons op.
vastgoed@bvmakelaars.nl | 0318 270 000



Uw contactpersonen



Mevrouw J. (Hanneke) Schoeman

Bedrijfsmakelaar/taxateur RT

 06 – 23 85 82 13

 schoeman@bvmakelaars.nl



Helma van Doorn

Commercieel medewerker

 0318 – 270 000

 vandoorn@bvmakelaars.nl



Objectgegevens

Representatieve winkelruimte onderdeel uitmakende van een winkelstrip met bovenwoningen. De winkelruimte ligt op een uitstekende zichtlocatie aan de doorgaande weg naar het centrum van Ede.

Parkeren kan direct voor de winkel en laden en lossen kan achter het pand.

Opleveringsniveau

Het object wordt verhuurd in casco staat. Huurder mag bestaande voorzieningen gebruiken. Onderhoud en vervanging van aanwezige voorzieningen komt geheel voor rekening huurder. Het pand is o.a. voorzien van pantry, vaatwasser, vloerbedekking, laminaat, airconditioning, etc.

Bestemming

Conform het vigerende bestemmingsplan Maanderweg e.o., vastgesteld op 6 juni 2013, luidt de bestemming 'gemengd-1'. Voor een nadere toelichting op het bestemmingsplan verwijzen wij u graag naar de website van Omgevingsloket.



Vloeroppervlakte

Voor de verhuur is ca. 103 m² winkelruimte beschikbaar.

Genoemde metrages zijn niet bepaald op basis van een NEN-meting en derhalve indicatief en vrijblijvend van aard.

Parkeren

Voor de winkelruimte zijn diverse parkeerplaatsen (blauwe zone).

Energie label

Het object beschikt over energielabel A en is geldig tot en met 12 februari 2025.

VvE

De winkelruimte maakt onderdeel uit van de Vereniging voor Eigenaars.

Huurgegevens

Huurprijs

€ 16.950,- per jaar te vermeerderen met omzetbelasting.

Huurtermijn

5 jaar met verlengingen van telkens 5 jaar.

Servicekosten

Niet van toepassing. Huurder dient zelf rechtstreeks contracten af te sluiten met de desbetreffende leveranciers.

Opzegtermijn

12 maanden.

Huurbetaling

De huur en omzetbelasting dienen bij vooruitbetaling per maand te worden voldaan.

Aanvaarding

In overleg.





Zekerheidstelling

Ter grootte van 3 maanden huur te vermeerderen met BTW in de vorm van een bankgarantie conform model ROZ.

Huurindexatie

De huurprijs zal jaarlijks, voor het eerst een jaar na de ingangsdatum van de overeenkomst worden aangepast op basis van het consumentenprijsindexcijfer (CPI) reeks CPI- Alle huishoudens (basisjaar 2015 = 100) gepubliceerd door het Centraal Bureau voor de statistiek.

Huurovereenkomst

Op basis van het standaardmodel van de Raad voor Onroerende Zaken (ROZ), zoals gehanteerd door de Nederlandse Vereniging van Makelaars in onroerend goed (NVM), winkelruimte en andere bedrijfsruimte in de zin van artikel 7:290 BW, gedeponereerd bij de griffie van de rechtbank te Den Haag op 17 september 2012 en aldaar ingeschreven onder nummer 58/2012, eventueel met aanvullende/ afwijkende bepalingen vanuit verhuurder.

Aanvaarding

In overleg.

Bijzonderheden

Eventuele huurtransacties dienen ter goedkeuring te worden voorgelegd aan opdrachtgever van het pand. Tot deze goedkeuring verleend is, zijn alle uitgebrachte aanbiedingen geheel vrijblijvend.

Koopgegevens

Koopprijs

€ 195.000,-- kosten koper, geen omzetbelasting van toepassing.

Zekerheidstelling

Een bankgarantie c.q. waarborgsom ter grootte van 10 % van de koopsom, te voldoen binnen 14 dagen na het onvoorwaardelijk worden van de koopovereenkomst.

Opleveringsniveau

Het object wordt geleverd in de huidige staat en koper gaat nadrukkelijk akkoord en aanvaardt het in de huidige staat.

Koopovereenkomst

Op basis van het model bedrijfsonroerend goed zoals vastgesteld door de Nederlandse Vereniging van Makelaars (NVM), eventueel aangevuld met bijzondere bepalingen.

'As is, where is'

Het object zal worden verkocht en geleverd 'as is, where is', dat wil zeggen in de staat ten tijde van levering met alle daarbij behorende rechten en aanspraken, zichtbare en onzichtbare gebreken, heersende erfdienstbaarheden en kwalitatieve rechten, en vrij van hypotheken, beslagen en inschrijvingen daarvan.

Koper aanvaardt het verkochte op de leveringsdatum derhalve in de bouwkundige, juridische, fiscale, milieukundige, technische en feitelijke toestand waarin de onroerende zaak zich alsdan bevindt met alle bekende en onbekende, zichtbare en verborgen gebreken en in de alsdan geldende gebruiksstaat. Koper heeft ter zake van deze staat van de onroerende zaak geen enkele aanspraak, hoe ook genaamd, jegens verkoper.

De toepasselijkheid van de artikelen 6:228 ev. BW, 7:15 en 7:17 BW zijn door partijen uitgesloten.

Bovenstaande uitgangspunten zullen worden verwerkt in de uiteindelijke koopovereenkomst.





Notaris

Voor het passeren van de akte heeft de koper vrije keuze.

Aanvaarding

In overleg.

Bijzonderheden

Eventuele transacties dienen ter goedkeuring te worden voorgelegd aan opdrachtgever c.q. eigenaar van het gebouw. Tot deze goedkeuring verleend is, zijn alle uitgebrachte aanbiedingen geheel vrijblijvend.

Baten en lasten

Alle baten, lasten en verschuldigde canons, waaronder begrepen en wanneer van toepassing heffingen die voortvloeien uit de leveringsakte komen voor rekening koper vanaf notarieel transport. De lopende baten, lasten en dergelijke, met uitzondering van de onroerende zaakbelasting wegens feitelijke gebruik, zullen tussen partijen naar rato worden verrekend.

Kadastrale gegevens

Gemeente: Ede.

Sectie: K.

Nummer: 13432

Appartementindex: A1

1/20 aandeel in parkeerterrein achterzijde:

Gemeente: Ede.

Sectie K.

Nummer: 11236.

VvE

De winkelruimte maakt onderdeel uit van de Vereniging voor Eigenaars. De VvE bijdrage is vastgesteld op € 950,-- per jaar.

Milieusituatie

Aan verkoper is niet bekend of in de onroerende zaak asbest is verwerkt.

Aan verkoper is niet bekend of er een ondergrondse tank aanwezig is.

Aan verkoper is niet bekend dat de onroerende zaak verontreiniging bevat die ten nadele strekt van het vigerende gebruik of die heeft geleid of zou kunnen leiden tot een verplichting tot schoning van de onroerende zaak, dan wel het nemen van andere maatregelen.



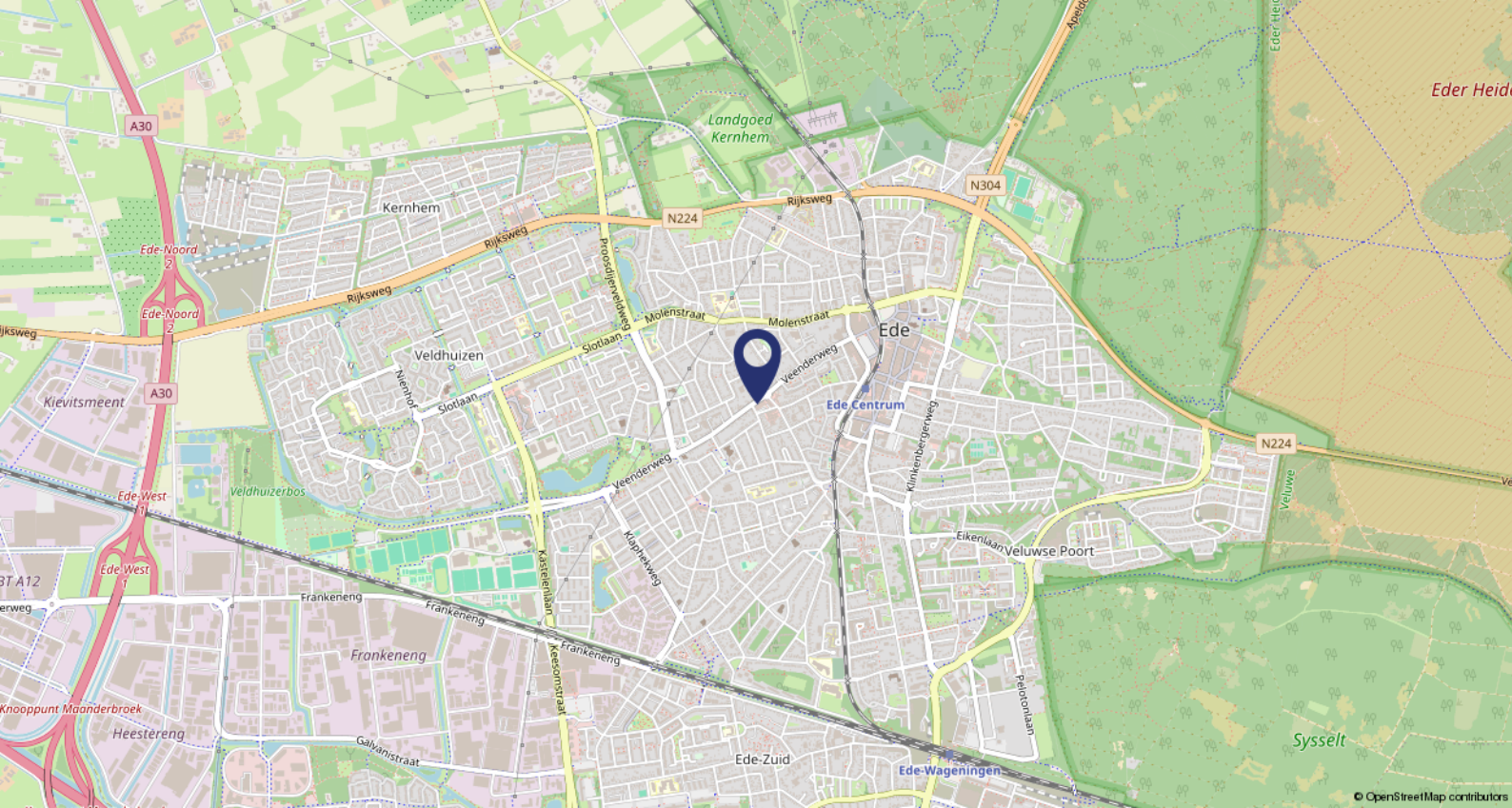

Ligging

De winkelruimte ligt op een uitstekende zichtlocatie aan de doorgaande weg naar het centrum van Ede en maakt onderdeel uit een winkelstrip met bovenwoningen.

Bereikbaarheid

Goed bereikbaar met zowel auto als openbaar vervoer. Parkeerplaatsen direct voor de winkel.



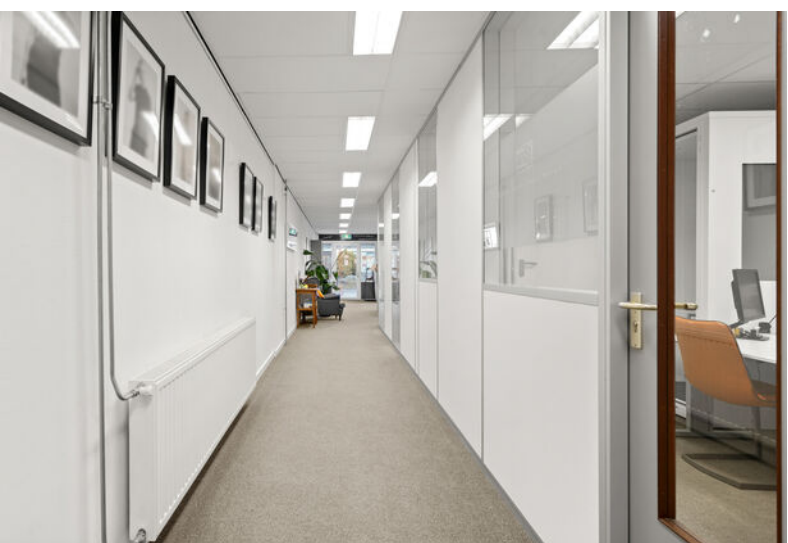





Plattegronden

Veenderweg 107 te Ede
Begane grond

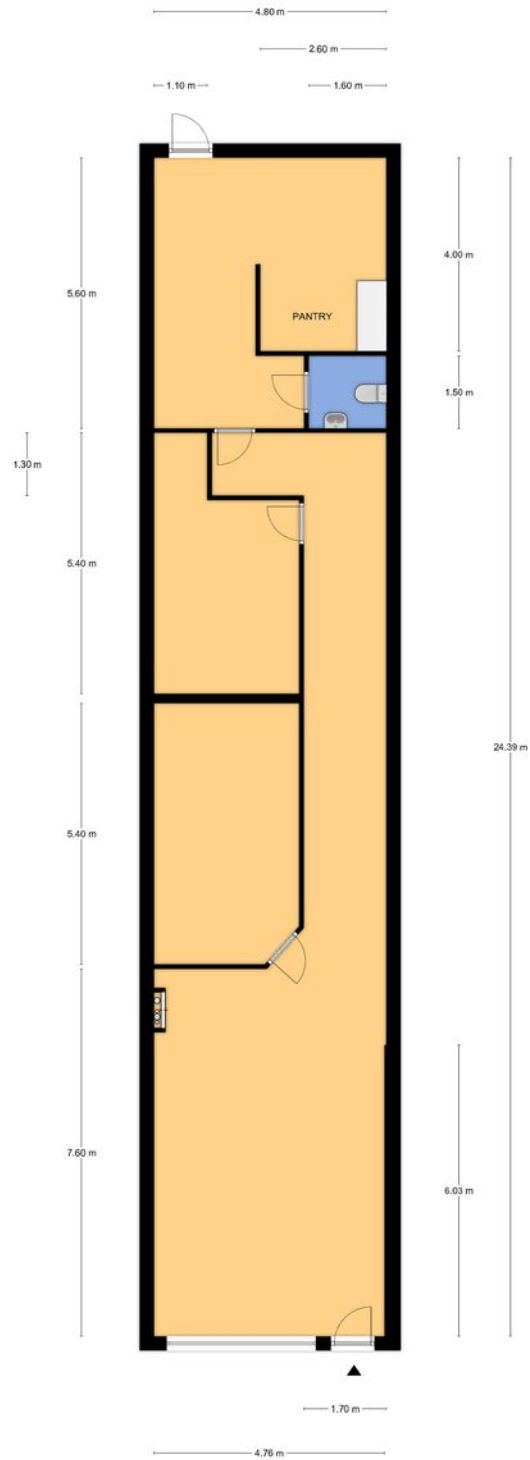

Aan de plattegronden kunnen geen rechten worden ontleend.
© Tekengrafisch Vastgoedpresentatie



Kadaster

Kadastrale gemeente

Ede

Nummer

13432 A1

Sectie

K

Kadastrale kaart

Uw referentie: bog ede



12345	Deze kaart is noordgericht	Schaal 1: 500	
25	Perceelnummer	Kadastrale gemeente Ede	
	Huisnummer	Sectie K	
	Vastgestelde kadastrale grens	Perceel 11228	
	Voorlopige kadastrale grens		
	Administratieve kadastrale grens		
	Bebouwing		

Voor een eensluitend uittreksel, geleverd op 4 september 2024
De bewaarder van het kadaster en de openbare registers

Aan dit uittreksel kunnen geen betrouwbare maten worden ontleend.
De Dienst voor het kadaster en de openbare registers behoudt zich de intellectuele eigendomsrechten voor, waaronder het auteursrecht en het databankenrecht.

BMV Makelaars

BMV Bedrijfsmakelaars

BMV Bedrijfsmakelaars is een full-service makelaarskantoor in de regio groot Arnhem en groot Ede met een team van ruim 25 gedreven professionals. Winkels, kantoren, logistiek, bedrijfsruimten of beleggingsvastgoed; voor elke discipline treft u bij ons een specialist.

Dynamis

BMV Makelaars is partner in Dynamis. Dynamis is een landelijk samenwerkingsverband van de 13 grootste regionale makelaarskantoren in Nederland. Met 50 vestigingen en ruim 600 medewerkers opereert Dynamis zowel landelijk als regionaal op het gebied van wonen, bedrijfsroerendgoed, taxaties en financiële dienstverlening.



Onze makelaars



De heer J.H. (Jacco) Vogelaar

Vastgoedconsultant MRICS

☎ 06 - 53 26 70 58

✉ vogelaar@bvmakelaars.nl



Mevrouw J. (Hanneke) Schoeman

Bedrijfsmakelaar/taxateur RT

☎ 06 - 23 85 82 13

✉ schoeman@bvmakelaars.nl



De heer M. (Mark) Tesselhoff

Bedrijfsmakelaar RT

☎ 06 - 10 47 03 88

✉ tesselhoff@bvmakelaars.nl



De heer E. (Evert) den Outer

Winkelmakelaar RM

☎ 06 - 53 24 20 68

✉ denouter@bvmakelaars.nl



Mevrouw R.N. (Romy) Velthuisen

Vastgoedadviseur

☎ 06 - 13 48 11 68

✉ velthuisen@bvmakelaars.nl



De heer D. (Dennis) van Lier

Vastgoedadviseur

☎ 06 - 30 88 09 45

✉ vanlier@bvmakelaars.nl



De heer T. (Tom) Hillenaar

Vastgoedadviseur

☎ 06 - 83 59 27 65

✉ hillenaar@bvmakelaars.nl

Deze informatie is geheel vrijblijvend en uitsluitend voor geadresseerde bestemd. Alle gegevens zijn door ons met zorg samengesteld. Ten aanzien van de juistheid ervan kunnen wij echter geen aansprakelijkheid aanvaarden, noch kan aan de vermelde gegevens enig recht worden ontleend. Deze informatie mag niet als een aanbieding of offerte worden beschouwd, maar is slechts een uitnodiging om in onderhandeling te treden



Stationsweg 103
6711 PM Ede
vastgoed@bvmakelaars.nl
bvmakelaars.nl | 0318 27 00 00

Sweerts de Landasstraat 27
6814 DA Arnhem
bedrijven@bvmakelaars.nl
bvmakelaars.nl | 026 355 21 00



BMV
Bedrijfsmakelaars

funda in business

