

***ten Hag***



INFORMATIEBROCHURE

**Lipperkerkstraat 42 | 7511 DB Enschede**

## VRIJBLIJVENDE OBJECTINFORMATIE TE KOOP

Lipperkerkstraat 42 | 7511 DB Enschede

### Omschrijving van de onroerende zaak

In het centrumgebied van Enschede bieden wij dit karakteristieke winkelcomplex te koop aan. Gezien de brede bestemming is detailhandel en publiekgerichte dienstverlening mogelijk.

#### **Oppervlakte:**

Het oppervlak is ca. 335 m<sup>2</sup> gelegen op een perceel van 477 m<sup>2</sup>.

#### **Parkeren:**

Op eigen terrein zijn voldoende eigen parkeerplaatsen en in de directe omgeving ruime openbare voorzieningen.

#### **Bereikbaarheid:**

Het object is gelegen op loopafstand van het stadscentrum. Een bushalte is aanwezig binnen 0.5 km.

Aan deze objectinformatie kunnen geen rechten worden ontleend en deze informatie kan niet als aanbieding of offerte worden beschouwd. Indien u een aanbieding wenst, kan de makelaar deze, na goedkeuring door de opdrachtgever, op basis van specifieke gegevens verzorgen.

### Kadastrale informatie

De onroerende zaak is kadastraal bekend als:

- Gemeente Enschede, sectie D, nummer 8671, perceelsgrootte 477 m<sup>2</sup>.

### Bestemming van de onroerende zaak

De onroerende zaak is gelegen in het bestemmingsplan "De Bothoven 2016". De vigerende bestemming is "Gemengd -2". Voor de meest recente informatie verwijzen wij u graag naar [www.omgevingswet.overheid.nl](http://www.omgevingswet.overheid.nl) danwel de betrokken gemeente.

### Bouwjaar/-periode

1902.

### Energielabel

De onroerende zaak zal door verhuurder aan huurder worden opgeleverd onder afgifte van een geldig energielabel. De onroerende zaak heeft energielabel E.

### Vraagprijs

€ 299.000,- k.k.

### Aanvaarding

Per direct.

### Bijzonderheden

#### Bankgarantie/waarborgsom

Tot zekerheid voor de nakoming van de verplichtingen van koper dient door koper als waarborgsom in handen van de notaris een bedrag ten bedrage van 10% van de koopsom te worden gestort. Deze waarborgsom zal, behoudens het bepaalde in artikel 10 van de koopovereenkomst, in mindering van de koopsom strekken. Over deze waarborgsom wordt door verkoper geen rente vergoed. Als de notaris over de waarborgsom rente vergoedt, komt deze rente aan koper toe.

In plaats van deze waarborgsom te storten kan koper een schriftelijke bankgarantie doen stellen voor het bedrag groot 10% van de koopsom, mits deze bankgarantie onvoorwaardelijk is, voortduurt tot tenminste één maand na de overeengekomen datum van eigendomsoverdracht, afgegeven is door een in Nederland gevestigde bankinstelling en de clause bevat dat de desbetreffende bankinstelling op eerste verzoek van de notaris het bedrag van de garantie aan de notaris zal uitkeren.

#### Model koopovereenkomst

De koopovereenkomst zal worden opgemaakt op basis van het model Koopovereenkomst voor bedrijfs-onroerend goed (model 2014), vastgesteld door de Nederlandse Vereniging van Makelaars in onroerende goederen en vastgoeddeskundigen NVM, aangevuld met de tussen verkoper en koper gemaakte afspraken.

In de te sluiten koopovereenkomst zal een ouderdomsclausule opgenomen worden.

In de te sluiten koopovereenkomst zal een niet-zelfbewoningsclausule opgenomen worden.

[Meer informatie?](#)

ten Hag makelaarsgroep  
Postbus 438  
7500 AK ENSCHEDE  
053-8506070  
Email: [bedrijfsmakelaars@tenhag.nl](mailto:bedrijfsmakelaars@tenhag.nl)

Uiteraard kunt u ook rechtstreeks contact opnemen met de behandelend makelaar: **Christian de Kinkelder**, mobiel te bereiken op **06-41520416** of per email via [c.dekinkelder@tenhag.nl](mailto:c.dekinkelder@tenhag.nl)



**ten Hag**

## FOTORE PORTAGE



Objectinformatie: **Lipperkerkstraat 42, 7511 DB Enschede**

Aan deze objectinformatie kunnen geen rechten worden ontleend en deze informatie kan niet als aanbieding of offerte worden beschouwd. Indien u een aanbieding wenst, kan de makelaar deze, na goedkeuring door de opdrachtgever, op basis van specifieke gegevens verzorgen.



NVM



**ten Hag**



Objectinformatie: **Lipperkerkstraat 42, 7511 DB Enschede**

Aan deze objectinformatie kunnen geen rechten worden ontleend en deze informatie kan niet als aanbieding of offerte worden beschouwd. Indien u een aanbieding wenst, kan de makelaar deze, na goedkeuring door de opdrachtgever, op basis van specifieke gegevens verzorgen.



**NVM**



**ten Hag**



Objectinformatie: **Lipperkerkstraat 42, 7511 DB Enschede**

Aan deze objectinformatie kunnen geen rechten worden ontleend en deze informatie kan niet als aanbieding of offerte worden beschouwd. Indien u een aanbieding wenst, kan de makelaar deze, na goedkeuring door de opdrachtgever, op basis van specifieke gegevens verzorgen.





**ten Hag**



Objectinformatie: **Lipperkerkstraat 42, 7511 DB Enschede**

Aan deze objectinformatie kunnen geen rechten worden ontleend en deze informatie kan niet als aanbieding of offerte worden beschouwd. Indien u een aanbieding wenst, kan de makelaar deze, na goedkeuring door de opdrachtgever, op basis van specifieke gegevens verzorgen.



**NVM**





**ten Hag**



Objectinformatie: **Lipperkerkstraat 42, 7511 DB Enschede**

Aan deze objectinformatie kunnen geen rechten worden ontleend en deze informatie kan niet als aanbieding of offerte worden beschouwd. Indien u een aanbieding wenst, kan de makelaar deze, na goedkeuring door de opdrachtgever, op basis van specifieke gegevens verzorgen.



NVM



**ten Hag**



Objectinformatie: **Lipperkerkstraat 42, 7511 DB Enschede**

Aan deze objectinformatie kunnen geen rechten worden ontleend en deze informatie kan niet als aanbieding of offerte worden beschouwd. Indien u een aanbieding wenst, kan de makelaar deze, na goedkeuring door de opdrachtgever, op basis van specifieke gegevens verzorgen.



**NVM**

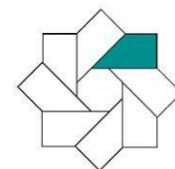

**ten Hag**



Objectinformatie: **Lipperkerkstraat 42, 7511 DB Enschede**

Aan deze objectinformatie kunnen geen rechten worden ontleend en deze informatie kan niet als aanbieding of offerte worden beschouwd. Indien u een aanbieding wenst, kan de makelaar deze, na goedkeuring door de opdrachtgever, op basis van specifieke gegevens verzorgen.



NVM



ten Hag

## PLATTEGRONDEN

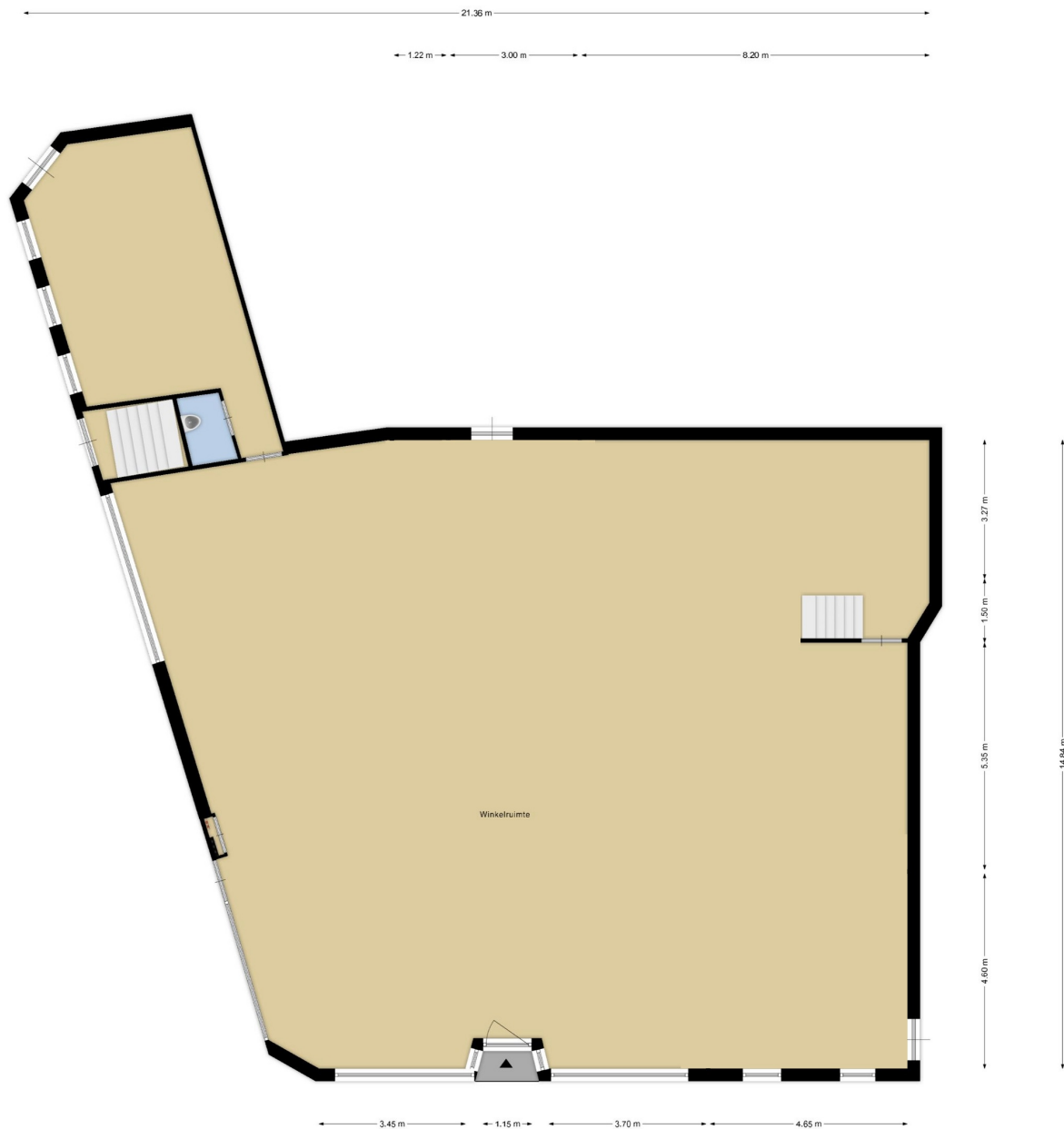

Deze plattegronden zijn opgemaakt voor indicatieve doeleinden.  
Hieraan kunnen geen rechten worden ontleend.

Objectinformatie: **Lipperkerkstraat 42, 7511 DB Enschede**

Aan deze objectinformatie kunnen geen rechten worden ontleend en deze informatie kan niet als aanbieding of offerte worden beschouwd.  
Indien u een aanbieding wenst, kan de makelaar deze, na goedkeuring door de opdrachtgever, op basis van specifieke gegevens verzorgen.





ten Hag

## KADASTRALE KAART



Objectinformatie: **Lipperkerkstraat 42, 7511 DB Enschede**

Aan deze objectinformatie kunnen geen rechten worden ontleend en deze informatie kan niet als aanbieding of offerte worden beschouwd.  
Indien u een aanbieding wenst, kan de makelaar deze, na goedkeuring door de opdrachtgever, op basis van specifieke gegevens verzorgen.



ONS TEAM



ALTIJD PERSOONLIJK CONTACT

# Verzekeringen en ten Hag, beide een zaak van vertrouwen

## Ervaren en professioneel

Al meer dan 50 jaar draait ten Hag mee in de financiële wereld van Oost Nederland. Met 25 professionals op verzekerings- en pensioengebied, staan wij voor u klaar.

## Wij kennen u bij naam

Bij ten Hag verzekeringsadviseurs krijgt u geen callcenter aan de lijn. Wij kennen u en u kent ons. Wij nemen zelf de telefoon op, wij geloven in persoonlijk contact. Nu én in de toekomst.

## Uitstekende service en persoonlijk contact

Daar staan wij voor als ten Hag verzekeringsadviseurs. Bij ons vormen persoonlijk contact en extra service juist een essentieel onderdeel van onze dienstverlening. Vind een vestiging bij u in de buurt: Almelo, Apeldoorn, Deventer, Doetinchem, Enschede, Hengelo, Zutphen en Zwolle.

Neem geheel vrijblijvend contact op met ten Hag voor persoonlijk advies over uw privé of zakelijke verzekeringen.