



WINKELRUIMTE

LANGE MARE 90 LEIDEN



TE HUUR € 24.000 p.j.
ca. 115 m²



Algemeen

TE HUUR

Lange Mare 90 te Leiden (2312 GT)

ALGEMEEN

Winkelruimte van ca. 115 m² gelegen op goede locatie in het historische stadscentrum van Leiden.

De drukke winkelstraat 'de Haarlemmerstraat' bevindt zich in de directe omgeving van het pand.

In de directe omgeving van het object zijn onder andere Spar, De Zwarte Wolf Sport, Saton Optiek, McDonald's, HEMA, Hunkemöller, G-Star RAW, Restaurant Scarlatti en Van Haren Schoenen gevestigd.

Het onroerend goed is jarenlang in gebruik geweest als slagerij en beschikt over een frontbreedte van ca. 5,5 meter. Verhuurder zal voor eigen rekening een nieuwe winkelpui plaatsen, waardoor het bovengelegen appartement van de winkelruimte zal worden ontsloten.

Bouwjaar omstreeks 1750.

BEREIKBAARHEID

Het geheel is per eigen vervoer goed bereikbaar via de Rijkswegen A4 en A44. Deze Rijkswegen liggen op ca. 10 minuten rijafstand.

De bereikbaarheid per openbaar vervoer is tevens als goed te kenmerken. Er bevinden zich diverse bushaltes in de directe omgeving van het object. Het NS Centraal Station ligt op loopafstand.

Algemeen

LOCATIE / LIGGING

Stadscentrum
Stadskern
Winkelcentrum
Woonomgeving

LOCATIE / VOORZIENINGEN

Snelwegafrit
Op 5000 m of meer

Afstand tot NS Station
Op 1.000 tot 1.500 m

Winkel voorziening
Op minder dan 500 m

OPPERVLAKTE/INDELING

De winkelruimte heeft in totaal een oppervlakte van ca. 115 m² en is geheel op de begane grond gelegen.
Frontbreedte: ca. 5,5 m.

PARKEERMOGELIJKHEDEN

Betaald parkeren op openbaar terrein in de directe omgeving. Diverse parkeergarages bevinden zich op loopafstand.

OPLEVERINGSNIVEAU

Het onroerend goed beschikt na oplevering onder andere over:

- nieuwe winkelpui
- pantry
- toilet

HUURPRIJS

€ 24.000,00 per jaar.

OMZETBELASTING

Verhuurder wenst te opteren voor een met BTW belaste verhuur.

HUURTERMIJN

5 jaar + telkens 5 optie jaren.

HUURPRIJSBETALING

De betaling van de huur, eventuele servicekosten en de eventueel verschuldigde omzetbelasting vindt elke 3 maanden bij vooruitbetaling plaats.

Algemeen

HUURPRIJSAANPASSING

Jaarlijks, voor het eerst één jaar na ingangsdatum van de huurovereenkomst, op basis van de wijziging van het maandindexcijfer volgens de consumentenprijsindex (CPI) reeks CPI-alle huishoudens (2015=100), gepubliceerd door het Centraal Bureau voor de Statistiek (CBS).

ZEKERHEIDSTELLING

Bij ondertekening van de huurovereenkomst zal huurder een bankgarantie stellen of een waarborgsom storten ter grootte van (minimaal) 3 maanden huur en eventuele servicekosten, alsmede de (eventueel) hierover verschuldigde omzetbelasting.

HUUROVEREENKOMST

Huurovereenkomst conform het standaardmodel van de Raad voor Onroerende Zaken (ROZ), zoals gehanteerd door de Nederlandse Vereniging voor Makelaars (NVM).

AANVAARDING

In overleg.

COURTAGE

Mocht door bemiddeling van Basis Bedrijfshuisvesting B.V. een transactie tot stand komen, zult u hiervoor geen kosten of courtage verschuldigd zijn.

KADASTRALE GEGEVENS

Gemeente: Leiden

Sectie: H

Nummer: 3951 (gedeeltelijk)

BIJZONDERHEDEN

Elke transactie behoeft de nadrukkelijke goedkeuring van eigenaar.

OVERIG

Bezichtigingen uitsluitend op een daartoe afgesproken tijdstip met Basis Bedrijfshuisvesting B.V.

Bijzonderheden

Elke transactie behoeft de nadrukkelijke goedkeuring van eigenaar.

Disclaimer

Deze vrijblijvende projectinformatie mag niet worden beschouwd als een aanbieding of offerte. Indien u een aanbieding wenst, kan Basis Bedrijfshuisvesting deze, na goedkeuring door de opdrachtgever, op basis van specifieke gegevens verzorgen. Aan de samenstelling van deze vrijblijvende projectinformatie is de grootst mogelijke zorg besteed. Het gebruik ervan geschiedt voor eigen risico. Aan deze projectinformatie kunnen geen rechten worden ontleend. Basis Bedrijfshuisvesting aanvaardt geen enkele aansprakelijkheid voor schade als gevolg van de inhoud alsmede het gebruik van deze vrijblijvende projectinformatie.

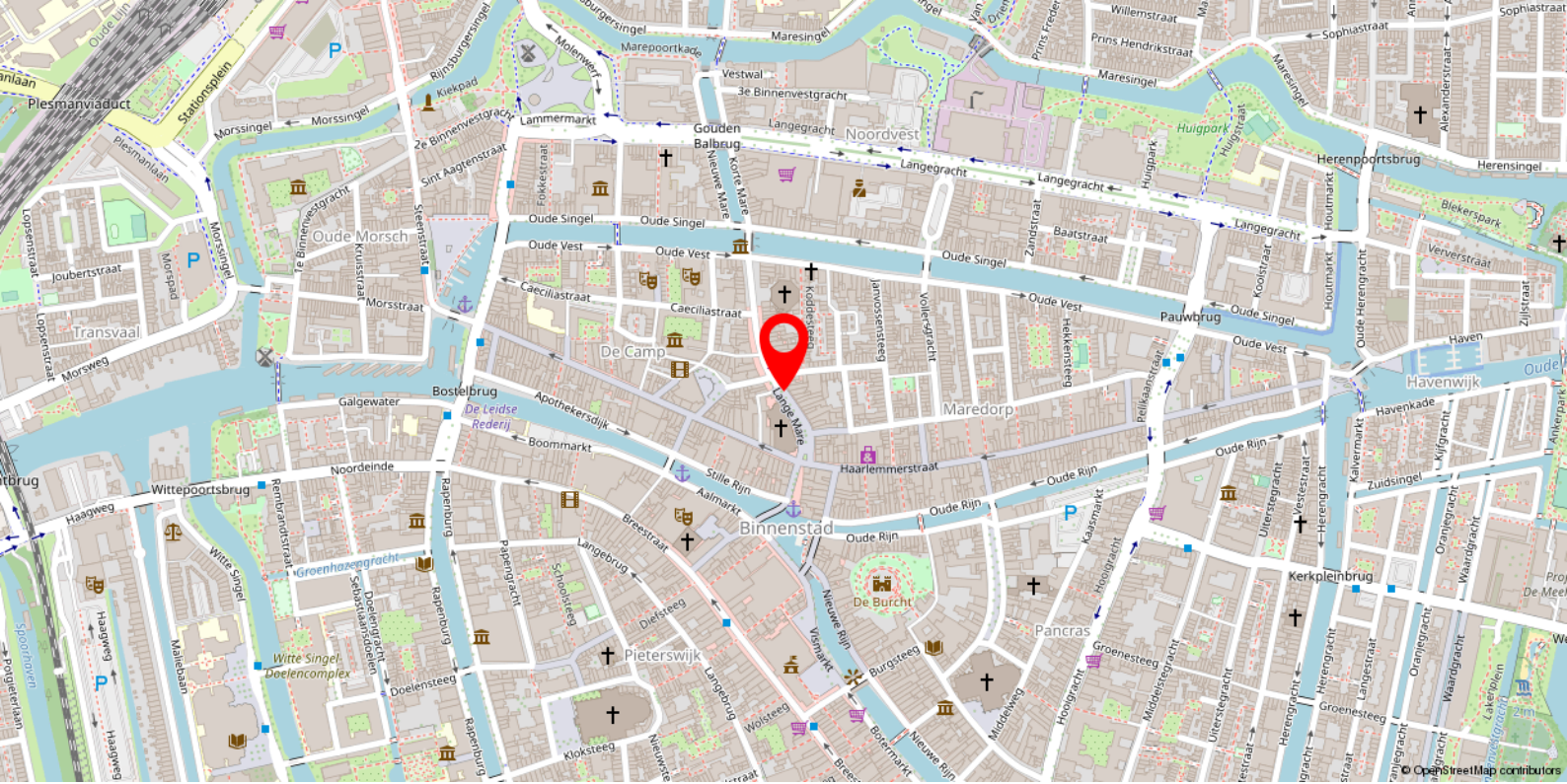

Locatie

BEREIKBAARHEID

Het geheel is per eigen vervoer goed bereikbaar via de Rijkswegen A4 en A44. Deze Rijkswegen liggen op ca. 10 minuten rijafstand.

De bereikbaarheid per openbaar vervoer is tevens als goed te kenmerken. Er bevinden zich diverse bushaltes in de directe omgeving van het object. Het NS Centraal Station ligt op loopafstand.

LOCATIE / LIGGING

Stadscentrum
Stadskern
Winkelcentrum
Woonomgeving

LOCATIE / VOORZIENINGEN

Snelwegafrit
Op 5000 m of meer

Afstand tot NS Station
Op 1.000 tot 1.500 m

Winkel voorziening
Op minder dan 500 m









Plattegrond

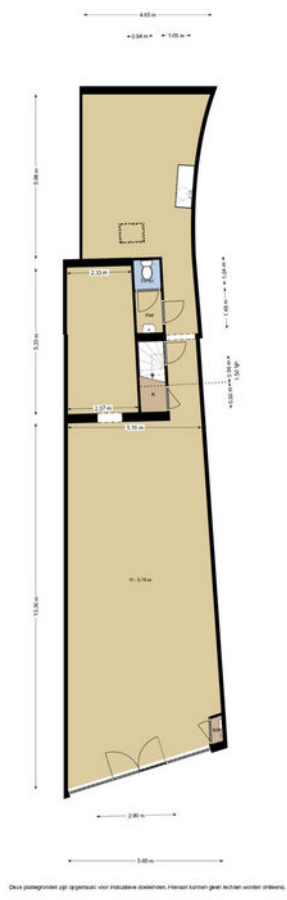

Plattegrond

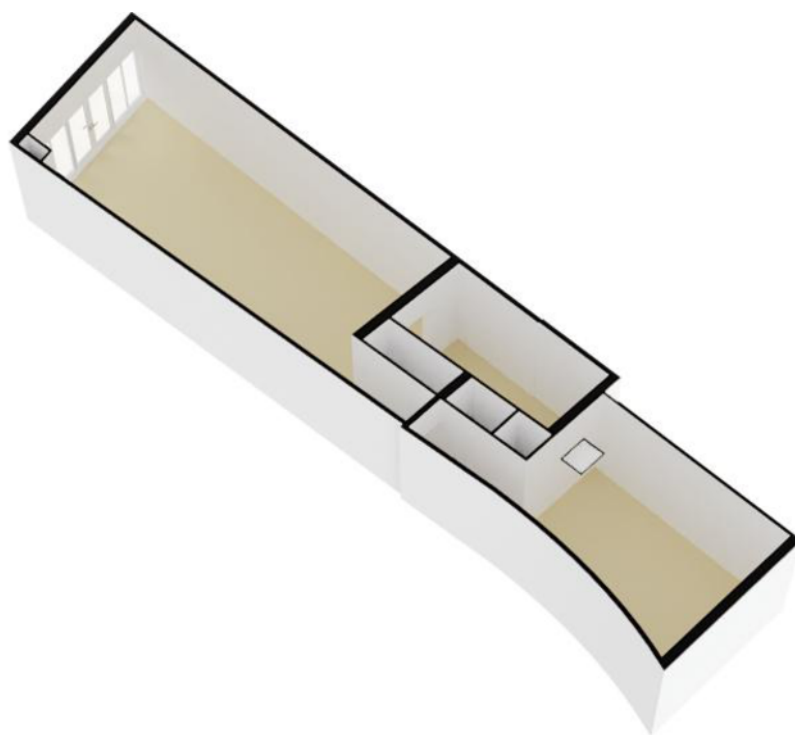

Plattegrond

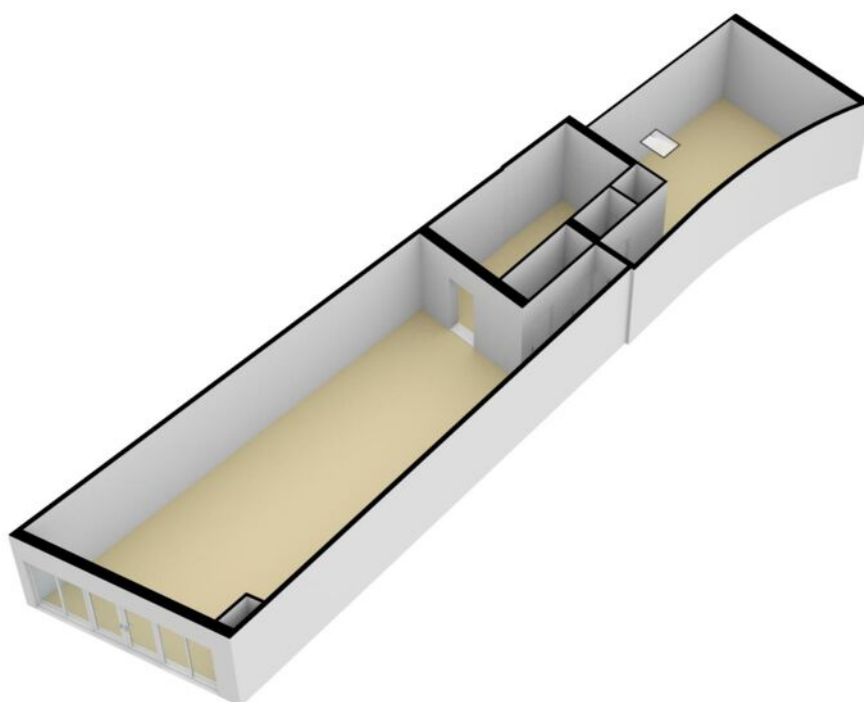

Heeft u interesse in dit pand?

Neem dan zo snel mogelijk contact met ons op



Joey de Rooij

Partner, Register-Taxateur (RT), Register-Makelaar (RM)



(071) 5 233 277



jf.derooij@basis.nl

Waarom kiezen voor Basis?

- ✓ Al 35 jaar de marktleider in de Randstad
- ✓ Deskundig advies met een persoonlijke touch
- ✓ Gedreven om het beste eindresultaat te behalen
- ✓ Proactief, communicatief en altijd een vast aanspreekpunt
- ✓ NVM Business Makelaar
- ✓ Vastgoed gecertificeerd

Bezichtiging inplannen? Bel (071) 5 233 277