

Markt van Matena 4 te (3356 DL) Papendrecht



Winkelruimte
Ca. 118 m² op de begane grond

HUURPRIJS € 2.050,00 per maand

exclusief BTW en servicekosten

Kenmerken

Huurprijs

€ 2.050,00 per maand, exclusief BTW en servicekosten

Huurtermijn

5 jaar

Parkeerplaats

Nee

Opleveringsniveau

Casco

Verlengingstermijn

5 jaar

Opzegtermijn

12 maanden

BTW belast

Ja

Zekerheidsstelling

Bankgarantie of waarborgsom

Indexering

Jaarlijks

Servicekosten

€ 5,00 per m² per jaar, exclusief BTW

Promotiekosten

€ 5,00 per m² per jaar, exclusief BTW

Betalingen

Per maand

Datum van oplevering

In overleg, kan spoedig

Totale oppervlakte

Ca. 118 m²

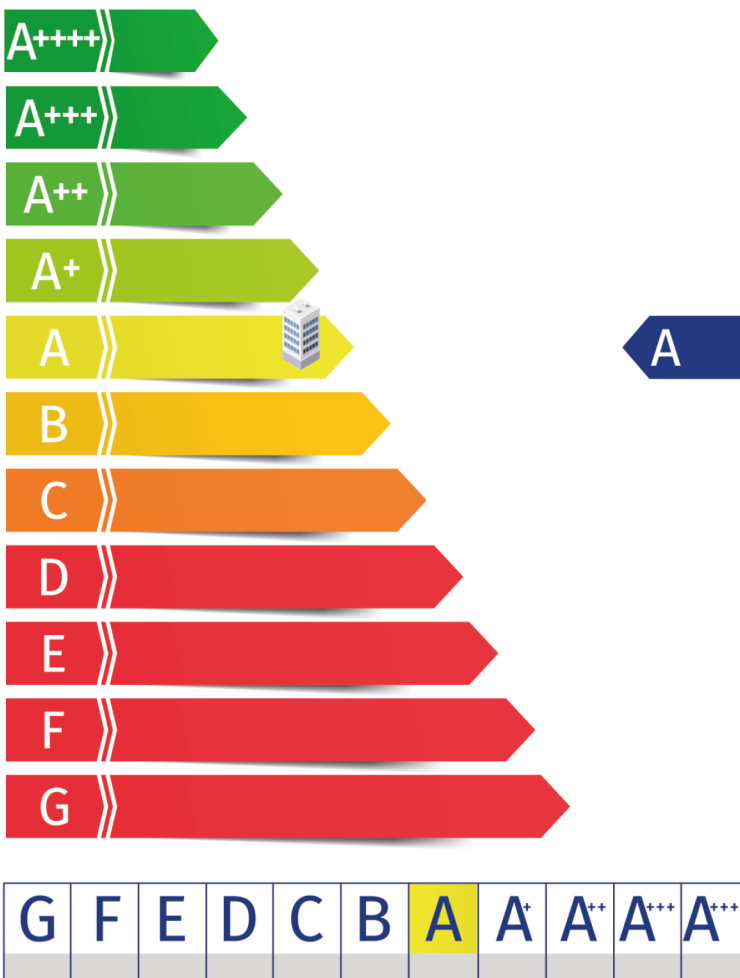



Omschrijving

Algemeen

In de plint van 2 mooi vormgegeven gebouwen met 40 luxe appartementen, is ten behoeve van het relatief nieuwe wijkwinkelcentrum 'Markt van Matena', ca. 3.372 m² winkelruimte gerealiseerd waarvan er een kleinschalige unit beschikbaar komt voor verhuur.

Het winkelcentrum is eind 2020 opgeleverd. Andere huurders in het winkelcentrum zijn een Boons Supermarkt, afhaal-/bezorgrestaurant 'De Beren', Sport- en Slankstudio, Plantenbeurs Matena, Hubo, Woonwinkels Klop en Prominent, Kapsalon Jolly Good Hair en een restaurant van fastfoodketen 'Verhage'.

Om een breed en volledig winkelaanbod in het wijkwinkelcentrum te realiseren en om te kunnen voorzien in alle dagelijkse voorzieningen zijn wij nog op zoek naar navolgende brancheringen:

drogisterij, dierspecialzaak, versspecialisten (groente, vlees, vis en kaas, brood/banket, huishoudelijke artikelen, stomerij, opticien, audicien, apotheek, schoen- en sleutelmakerij en kleding.

Uiteraard staat verhuurder ook open voor een andere leuke toevoeging aan het winkelaanbod.

Kadastrale aanduiding

Gemeente Papendrecht, Sectie E, Nummers 3704 en 3706 (gedeeltelijk).

Vervolg omschrijving

Indeling

Ca. 118 m² casco winkelruimte op de begane grond.

De oppervlakten zijn zo zorgvuldig mogelijk vastgesteld, doch mogen niet worden aangemerkt als zuivere verhuurbare oppervlakte volgens de Nederlandse Eenheids Norm NEN 2580.

Huurprijsaanpassing

Jaarlijks, voor het eerst één jaar na datum huuringang, op basis van de wijziging van het prijsindexcijfer volgens de consumentenprijsindex (CPI) reeks CPI-Alle Huishoudens (2015=100), gepubliceerd door het Centraal Bureau voor de Statistiek (CBS).

Huurtermijn

Vijf jaar met verlengingsperioden van vijf jaar.

Omzetbelasting

Over de huurprijs zal BTW in rekening worden gebracht. Indien BTW niet in rekening kan worden gebracht, geldt een nader te bepalen opslag op bovengenoemde huurprijs.

Bijkomende kosten

Een voorschot servicekosten (€ 5,00 per m²), alsmede promotiekosten ((5,00 per m²m²m² beiden per jaar en exclusief BTW, worden geheven op basis van jaarlijkse nacalculatie.

Zekerheidsstelling

Een bankgarantie of waarborgsom ter grootte van een betalingsverplichting van drie maanden, inclusief service- en promotiekosten en BTW.

Betalingswijze

De huurpenningen, service- en promotiekosten en BTW dienen te worden voldaan bij vooruitbetaling per maand.

Datum van oplevering

In overleg, kan spoedig.

Energielabel

Het object heeft een energieklassering A, energie-index 0,76 en is geldig tot 24 september 2030.

Voorzieningen

Het object zal vrij van huur en gebruik (schoon en ontruimd) worden opgeleverd in casco staat met onder andere navolgende voorzieningen:

- Tegelvloer*;
- Verlichting d.m.v. LED panelen*;
- Meterkast met eigen water- en elektrameter*;
- Airconditioning middels plafondunit*;
- Enkele toegangsdeur op 2 plaatsen in de pui*.

De met een sterretje (*) gearceerde voorzieningen zullen 'om niet' aan huurder ter beschikking worden gesteld. Huurder mag dus gebruik maken van deze voorzieningen, doch deze voorzieningen behoren niet tot het gehuurde. Verhuurder staat niet in voor de werking van deze voorzieningen. Eventuele vervanging of onderhoud van deze voorzieningen is geheel voor rekening van huurder. Deze voorzieningen dienen bij einde huurovereenkomst wel in het gehuurde achter te blijven.

Gebruik

Onderhavige ruimte wordt gebruikt als verkoopruimte in de zin van artikel 7: 290 BW. Horeca is niet toegestaan.

Huurovereenkomst

De huurovereenkomst zal op basis van het standaard model van de Raad van Onroerende Zaken (ROZ) met bijbehorende Algemene Bepalingen, gedeponereerd en ingeschreven bij de griffie van de rechtbank te 's-Gravenhage, worden opgemaakt.

Nadrukkelijk zij vermeld dat deze vrijblijvende informatieverstrekking niet als een aanbieding of offerte mag worden beschouwd.

Aan deze gegevens kunnen geen rechten worden ontleend.

Bestemmingsplan

Het complex ligt binnen de werking van het Omgevingsplan gemeente Papendrecht. Tót de inwerkingtreding van de Omgevingswet op 1 januari 2024 viel de locatie in het gemeentelijk bestemmingsplan 'Land van Matena' van 14 mei 2009 en heeft de enkelbestemming 'Woongebied', deels met dubbelbestemming 'Waarde-Ecologie' en functieaanduiding 'Centrum'.

De voor 'Woongebied' aangewezen gronden zijn bestemd voor:

- a. Wonen;
- b. Maatschappelijke voorzieningen - zorg, tot een bebouwd opp. van max. 2.750 m² waaronder begrepen max. 64 wooneenheden;
- c. Praktijkruimten op de begane grondlaag.

Ter plaatse van de aanduiding 'Centrum' zijn de gronden tevens bestemd voor voorzieningen tot een BVO van max. 3.500 m² in:

- a. Detailhandel;
- b. Horeca tot een bedrijfsvloer opp. van 100 m², vallende onder categorie 1a of 1b zoals omschreven in het artikel Begrippen van deze regels, onder het begrip horeca-activiteiten;
- c. Dienstverlening;
- d. Maatschappelijke doeleinden.

Bron: www.omgevingswet.nl/regels



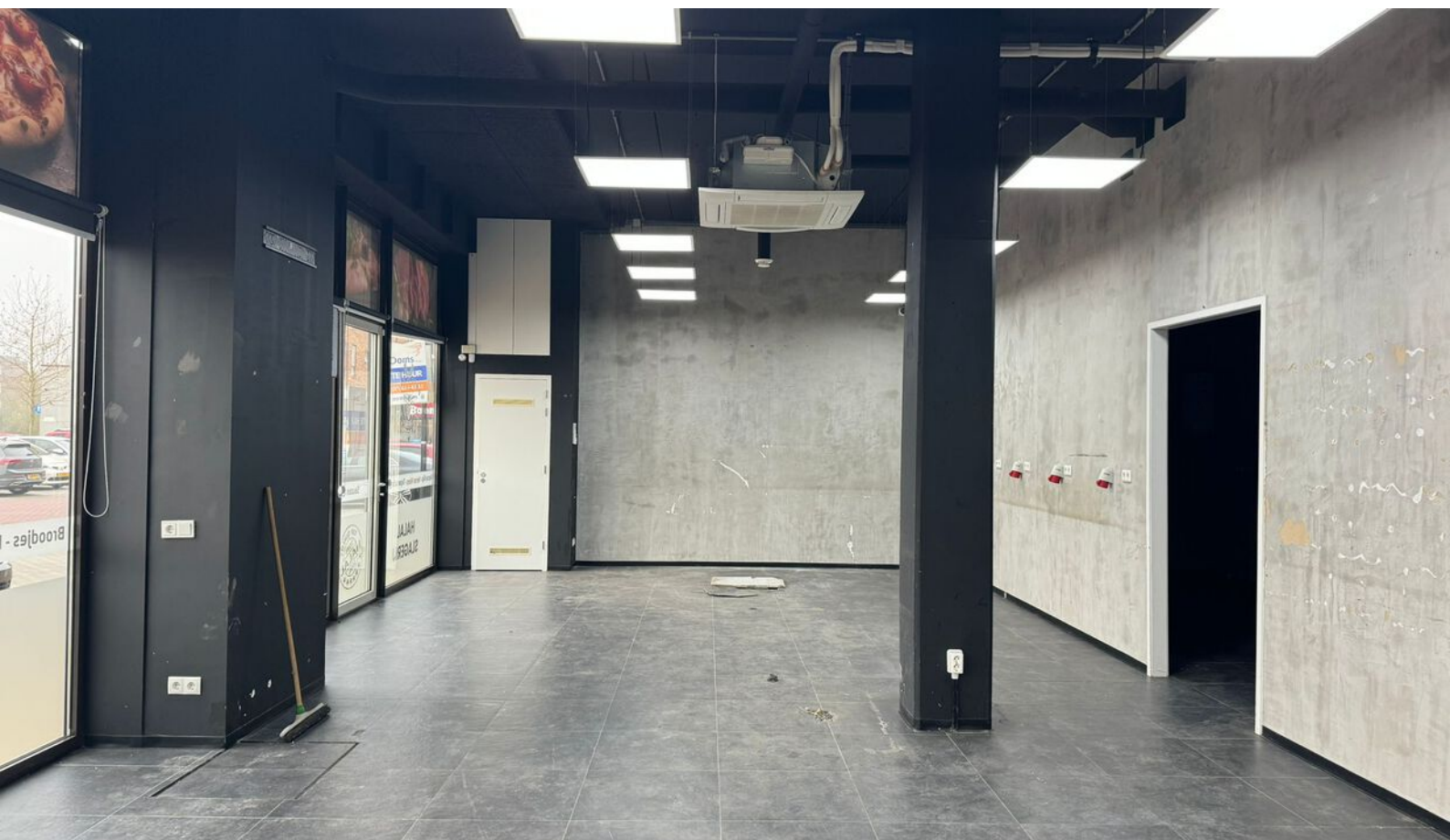
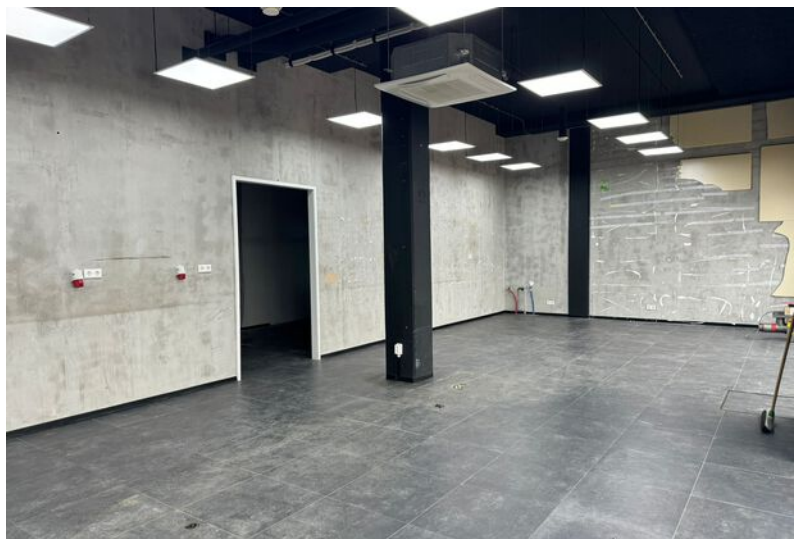
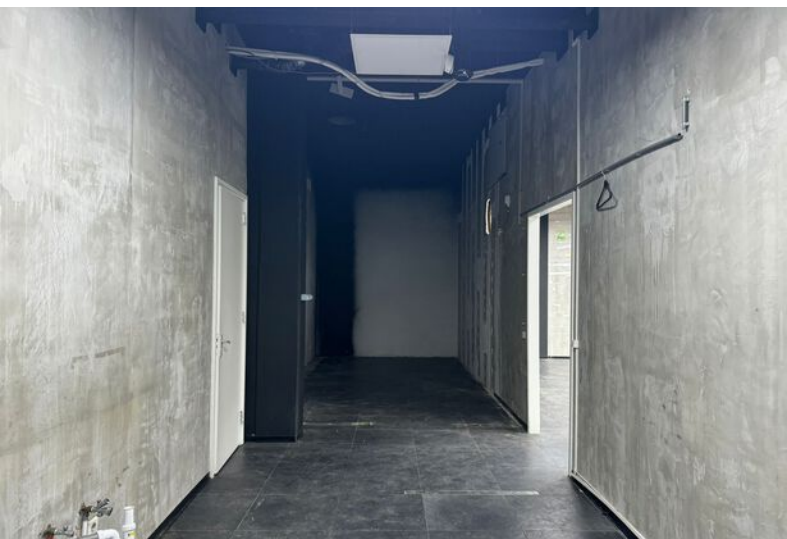

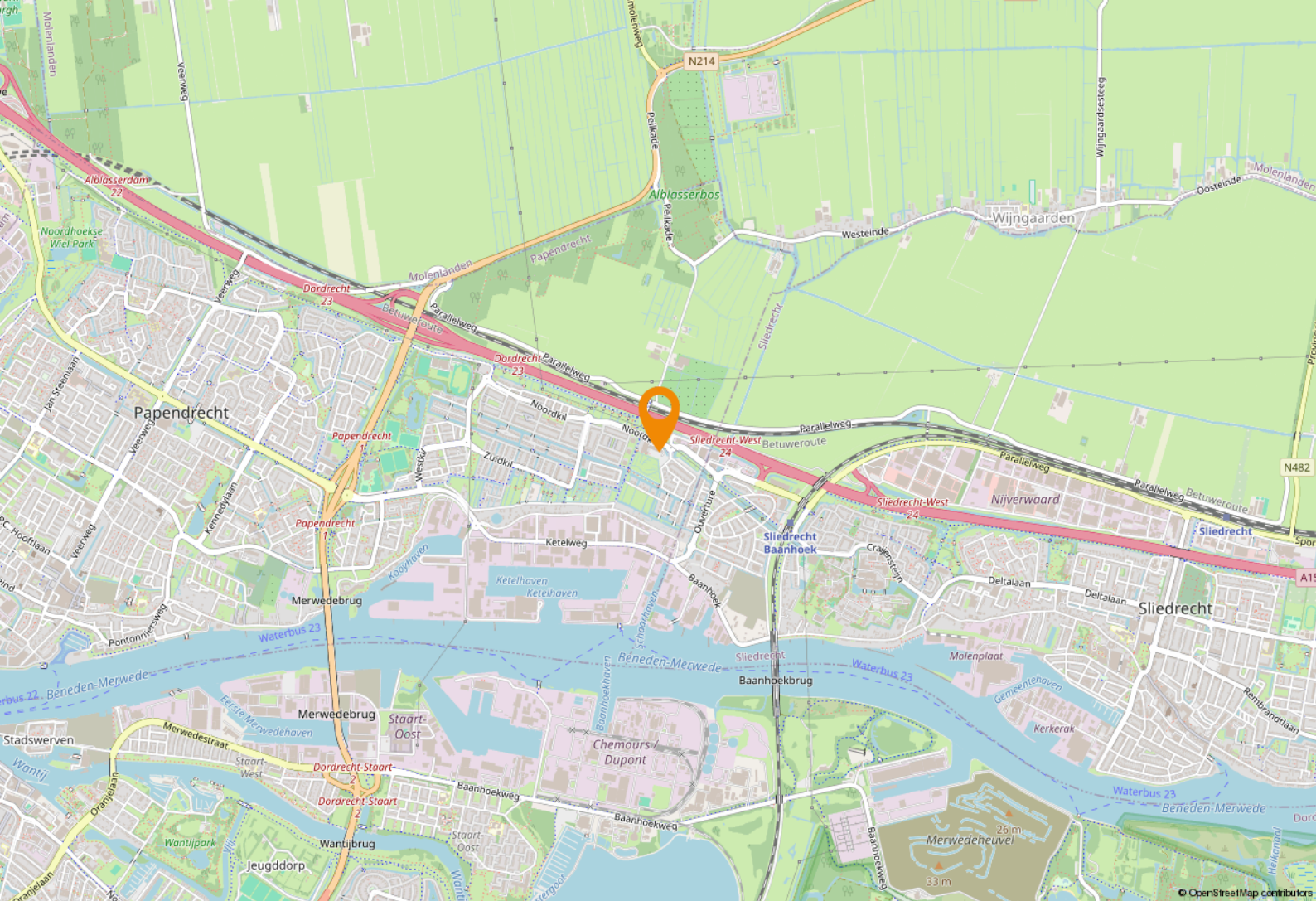

Locatie

Bereikbaarheid

Het object ligt in de Papendrechtse Oost-polder met uitstekende uitvalswegen naar Dordrecht, Sliedrecht en Rotterdam.

Parkeren

Er is voldoende gratis parkeergelegenheid rondom het winkelcentrum.

Een passende huisvesting voor uw bedrijf? Onze specialisten staan klaar om te helpen!



Ted Rommelse

Directeur - Venoot
Register Makelaar en Taxateur o.z.
Tel: 088 424 0 171



Kimberley Moolenaar

Vastgoedadviseur
Winkels
Tel: 088 424 0 173



Rikki Hofmeester

Vastgoedadviseur
Winkels
Tel: 088 424 02 52

Waarom Ooms Makelaars?

- ✓ Snel, proactief en ondernemend
- ✓ Sterk team met altijd één helder aanspreekpunt
- ✓ Thuis in de markt, de regio en bij instanties
- ✓ Uw uitdaging is onze uitdaging
- ✓ NVM Business Makelaar
- ✓ Vastgoedcert gecertificeerd



Maaskade 113, 3071 NJ Rotterdam

Informatie aanvragen of bezichtiging plannen? Bel: 010 - 424 8 888

50 Vestigingen

Wij zijn partner in Dynamis, een netwerk van 13 nauw samenwerkende makelaarskantoren. Met 50 partnervestigingen beschikt Dynamis over een landelijke dekking.

- 1 Regionale kennis
- 2 Landelijke dekking
- 3 Uniforme werkwijze



Ooms Bedrijfshuisvesting



Ooms Wonen



Dynamis partner

Ooms Makelaars Bedrijfshuisvesting B.V.

Maaskade 113, 3071 NJ Rotterdam

010 424 88 88

bog@ooms.com

Ooms Drechtsteden Bedrijfshuisvesting B.V.

Johan de Wittstraat 40, 3311 KJ Dordrecht

078 614 43 33

drechtsteden@ooms.com



Ooms.com
Makelaars

DYNAMIS

Zakelijke verzekeringen

Ben je zzp'er, eigenaar van een eenmanszaak of directeur-groootaandeelhouder, dan wilt u graag uw onderneming zo goed mogelijk beschermen. Want naast groei en mooie samenwerkingen aangaan, kan er ook wat misgaan. Zo kunt u aansprakelijk worden gesteld door een klant of kunt u in conflict raken met een leverancier.

Het gaat niet alleen om de 'normale' gevaren die voor iedereen gelden: brand, diefstal en arbeidsongeschiktheid. Het gaat ook om risico's die specifiek bij een bedrijf spelen. Denk bijvoorbeeld aan bedrijfsaansprakelijkheid, cyber-risico's en personele risico's. Bovendien heeft uw specifieke branche misschien ook zijn eigen risico's zoals mogelijk voorraadverlies of een onderbroken toevoer.

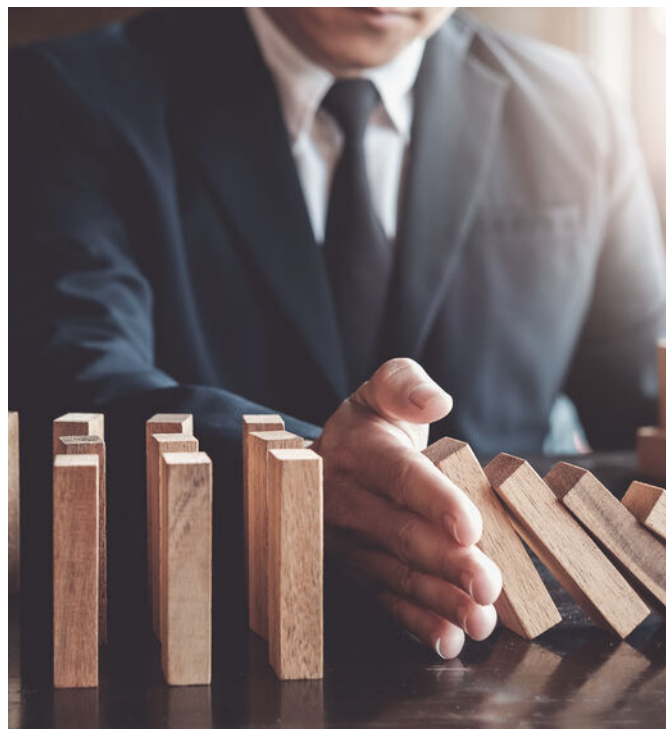

Welke verzekeringen moet ik afsluiten?

Op basis van uw specifieke situatie zullen wij een inventarisatie maken voor een passende verzekeringsoplossing. De meeste verzekeringen zijn niet verplicht, maar wel handig. Afhankelijk van het risico welke u als ondernemer wel of niet kan/wil dragen inventariseren wij welke verzekeringen wij nodig achten. De meest voorkomende verzekeringen zijn een bedrijfs en/of beroepsaansprakelijkheidsverzekering, een inventarisgoederenverzekering en een arbeidsongeschiktheidsverzekering.



- ✓ We vinden de beste voorwaarden en premies voor uw bedrijf
- ✓ U bent altijd zeker van een kundig advies
- ✓ Een vast aanspreekpunt
- ✓ keuze uit 15+ verzekeraars
- ✓ De eerste afspraak is voor onze rekening



Een greep uit onze verzekeringen

Personeel

verzekeringen voor bijvoorbeeld verzuim, ongevallen en aansprakelijkheid

Persoonlijk

verzekeringen voor arbeidsongeschiktheid en beroepsaansprakelijkheid.

zaken

verzekeringen van onder meer goederen, inventaris, huurdersbelang, bedrijfsmiddelen, wagenpark, gebouwen, glas en zakenreis.

Internet

verzekeringen op het gebied van cyberrisico: schade door malware, gijzelingen en imagoschade.



Uw persoonlijke verzekeringsadviseur

Uw adviseur helpt bij het afsluiten van verzekeringen die passen bij uw bedrijf. Met de zakelijke risicoanalyse worden uw belangrijkste bedrijfsrisico's, ondernemersrisico's, en werkgeversrisico's en bestaande verzekeringen geanalyseerd en beoordeeld. U krijgt zicht op de risico's en welke maatregelen relevant zijn voor uw bedrijf.

U kunt altijd op ons rekenen. Door de nauwe samenwerking met alle verzekeringsmaatschappijen kunnen we snel schakelen. Zo kunt u zich richten op hetgeen waar u goed in bent: **ondernemen**

Dit kunt u ook verzekeren

Zakelijke Autoverzekering

Wij bieden 3 verschillende zakelijke autoverzekeringen: WA, WA beperkt casco (Plus) en WA volledig casco (Allrisk). Zo heeft u een verzekering die past bij uw specifieke situatie.

Mocht het nodig zijn krijgt u juridische hulp bij conflicten over de bedrijfsauto. Bijvoorbeeld bij het verhalen van inzittendenverzekering. Persoonlijk letsel aan de bestuurder en passagier zijn verzekerd. Net als schade die ontstaat aan spullen in of aan het voertuig als gevolg van het ongeval. Ook als u niet aansprakelijk bent voor de schade, bent u verzekerd. Wel zo prettig.

Kiest u voor zakelijk rijden in een privéauto, een auto op naam van de zaak of voor zakelijk leasen? Wat het meest gunstig is, hangt van een aantal zaken af. Zoals het aantal kilometers dat u privé rijdt en uw startkapitaal. Samen kunnen we bepalen welke manier van zakelijk rijden het beste bij u past.

Wilt u een afspraak maken of heeft u een vraag?
Bel met 010 - 424 88 03 of mail naar:
verzekeringen@ooms.com.