

intermakelaars

DE VERTROUWDE SPECIALIST IN HUIS



PICARDIE 7, 9, 9a, 9b TE VENLO

Vraagprijs € 550.000,- k.k.

Commerciële ruimte met appartementen

Beleggings- en/of (her)ontwikkelingsobject -
Commerciële ruimte + drie appartementen.

Op de hoek van de Parade en Picardie, midden in het uitgaanscentrum van Venlo ligt dit karakteristieke woon-winkelpand met fraaie voorgevel.

De commerciële ruimte (Picardie 7) op de begane grond is in het verleden in gebruik geweest als drukbezocht cafetaria maar voor meerdere doeleinden geschikt. Op de verdiepingen liggen drie appartementen (Picardie 9, 9a en 9b). De appartementen zijn via een trappenhuis aan de zijkant van de commerciële ruimte toegankelijk en op iedere verdieping ligt 1 appartement.

Het object wordt grotendeels leeg en vrij van huur opgeleverd. Het appartement op de tweede verdieping is echter verhuurd en zal dus ook in verhuurde staat worden verkocht.

Globale indeling:

Het is toegankelijk vanuit de voorzijde en biedt toegang tot de commerciële ruimte. Hier bevindt zich bij binnenkomst aan de linkerkant de meterkasten. Een stukje verder op bevindt zich een hal met bergruimte en trappenhuis welke leidt naar de appartementen op de verdiepingen. In de hal is naast bergruimte ook een deur naar de voormalige opslagruimte van het cafetaria, hier bevindt zich de toiletruimte en toegang tot een kleine kelderruimte.

Vanuit het trappenhuis is de eerste verdieping bereikbaar, waar zich een eerste appartement bevindt. Dit appartement heeft een woonkamer aan de voorzijde, keuken, badkamer en twee slaapkamers. De slaapkamers liggen aan de achterzijde en hier bevindt zich tevens een plat dak, wat eventueel – na aanpassing - zou kunnen dienen als dakterras/balkon.

Het appartement op de tweede verdieping, wat in verhuurde staat wordt opgeleverd, heeft soortgelijke als het eerder beschreven appartement op de 1e verdieping echter zonder mogelijkheid van een buitenruimte.

Tot slot heeft het appartement op de derde verdieping naast de woonkamer, keuken en de badkamer, één slaapkamer. Waar de andere appartementen een tweede slaapkamer hebben, heeft dit appartement maar één slaapkamer maar na aanpassing de mogelijkheid voor een (dak)terras.

Midden in het centrum

Omgeving:

Het pand bevindt zich midden in het bruisende (uitgaans)centrum van Venlo. Omringd door historische charme en levendige straten biedt deze locatie een mooie kans voor ondernemers en/of investeerders. De Picardie, Parade en haar directe omgeving beschikken over een mooie mix van dag-, avond- en nachthoreca, gecombineerd met een aantal winkels.

Venlo, de grootste stad van Noord- Limburg, heeft in Nederland een verzorgingsgebied van 15 tot 20 kilometer (250.000 inwoners). Het Duitse verzorgingsgebied van Venlo reikt 50 kilometer ver en telt 3,8 miljoen inwoners. Venlo heeft zich vanaf de jaren zestig van de vorige eeuw ontwikkeld tot stad voor de Duitse kooptoeerist.

Zeker door de komst van de Maasboulevard (21.500 m² horeca- en winkelruimte met als belangrijkste trekkers Happy Italy, H&M, the Sting en Primark) heeft de Venlose binnenstad als winkelstad een flinke impuls gekregen.

Het centrum van Venlo kent ruim voldoende parkeermogelijkheden en een goede bereikbaarheid. Dankzij de aanwezige horeca gelegenheden biedt het centrum van Venlo alle ingrediënten voor een "dagje stad".

Bestemming:

De huidige bestemming is "Centrum - 2" met functieaanduiding horeca 3. Waarbij onder meer detailhandel (op de begane grond), horeca van cat. 1 t/m 3 (op de begane grond) en cat. 5, dienstverlening, wonen (op de verdiepingen), kleinschalige bedrijfsactiviteiten, cultuur en ontspanning, bed en breakfast zijn toegestaan. Wonen is tevens toegestaan op de verdiepingen.

Bijzonderheden:

- Bezichtigingen kunnen enkel plaatsvinden na overleg met verkopend makelaar. Wij verzoeken u zich niet rechtstreeks bij de huurder te melden.
- Het betreft een gemeentelijk monument, oorspronkelijk bouwjaar ca. 1890. Bij onderhoud, restauratie en/of verduurzaming zijn derhalve subsidiemogelijkheden bij de gemeente Venlo;
- Het object bevat nog diverse karakteristieke elementen maar is gedateerd en dient op diverse punten gemoderniseerd te worden;
- Oppervlakten: begane grond ca. 98 m² (BVO), 1e + 2e verdieping ca. 72 m² (GO, incl. trappenhuis) en 3e verdieping ca. 62 m² (GO, incl. trappenhuis)
- Perceeloppervlakte 95 m²;
- Het pand zal worden verkocht en geleverd (grotendeels) in verhuurde staat en "as-is, where is", dat wil zeggen in de staat ten tijde van de levering met alle aan het object verbonden rechten en plichten, alsmede eventuele zichtbare en onzichtbare gekregen en zonder garantie van enig soort, waaronder die met betrekking tot technische, bouwkundige, juridische, fiscale, milieukundige, huur- en commerciële aspecten van het verkochte.
- Aanvaarding in overleg, op korte termijn mogelijk;
- Voorbehoud: Goedkeuring eigenaar.



Begane grond

De commerciële ruimte (Picardie 7) op de begane grond is in het verleden in gebruik geweest als drukbezocht cafetaria maar voor meerdere doeleinden geschikt.











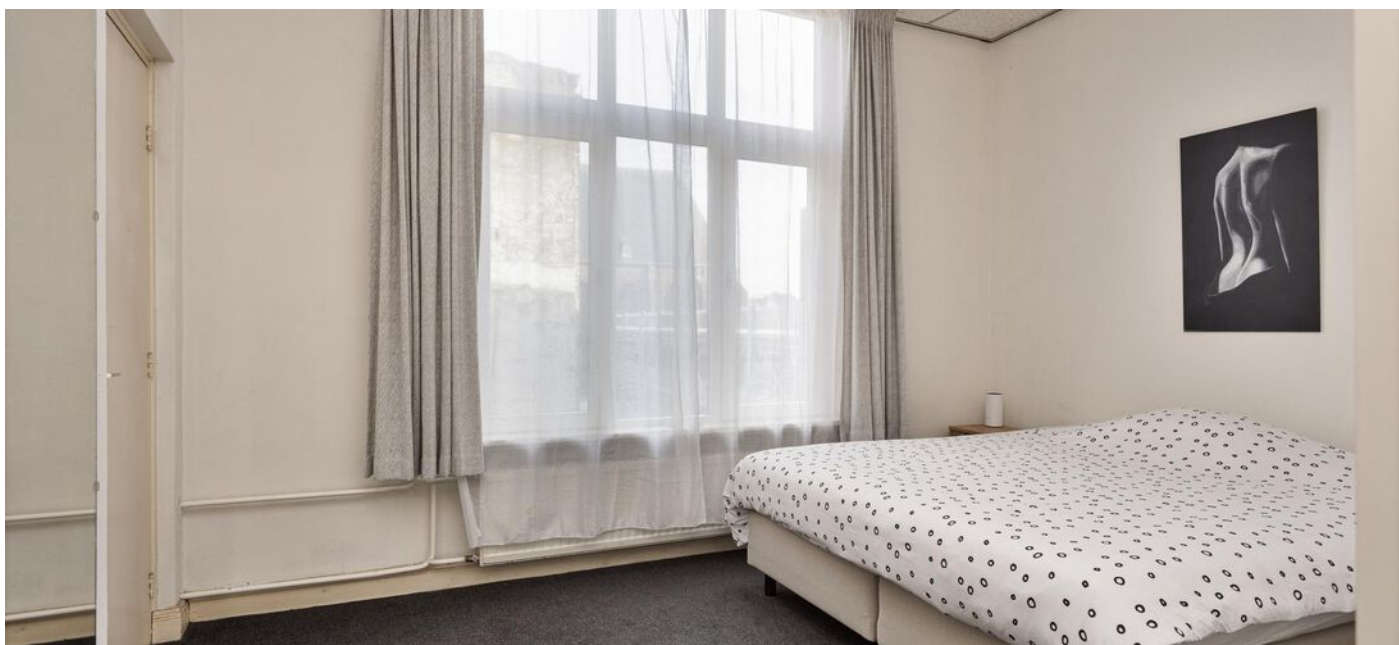

Appartementen

Op de verdiepingen liggen drie appartementen (Picardie 9, 9a en 9b). De appartementen zijn via een trappenhuis aan de zijkant van de commerciële ruimte toegankelijk en op iedere verdieping ligt 1 appartement.

Het object wordt grotendeels leeg en vrij van huur opgeleverd. Het appartement op de tweede verdieping is echter verhuurd en zal dus ook in verhuurde staat worden verkocht.

















Begane grond

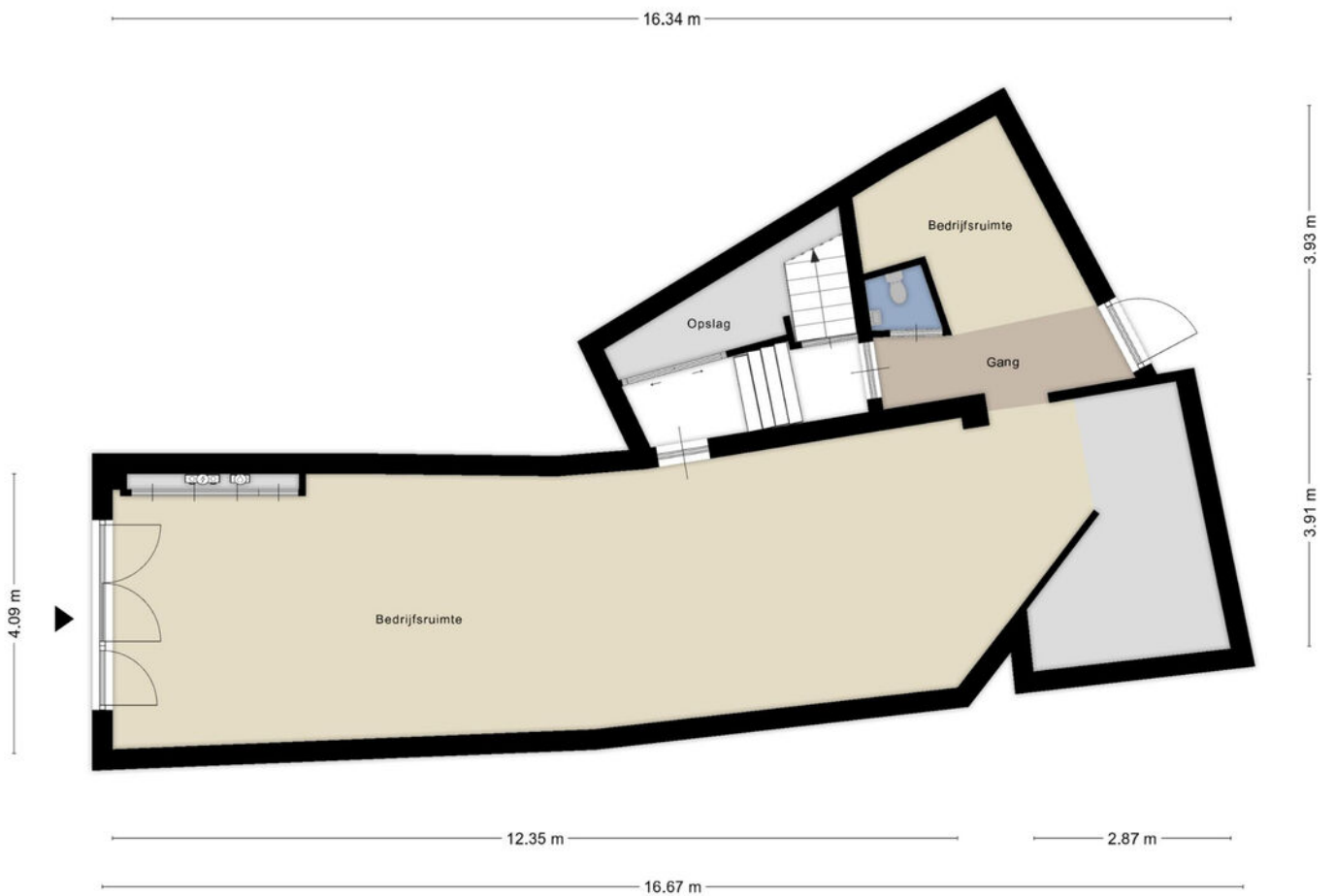

Aan de plattegronden kunnen geen rechten worden ontleend
© Zibber www.zibber.nl

Eerste verdieping



Aan de plattegronden kunnen geen rechten worden ontleend
© Zibber www.zibber.nl

Tweede verdieping



Aan de plattegronden kunnen geen rechten worden ontleend
© Zibber www.zibber.nl

Derde verdieping



Aan de plattegronden kunnen geen rechten worden ontleend
© Zibber www.zibber.nl



WERKEN IN VENLO

Gelegen aan de Maas en met ongeveer 100.000 inwoners verdeeld over 9 woonkernen, de hoofdstad van Noord Limburg. Venlo is een belangrijk knooppunt tussen Nederland en Duitsland.

Venlo heeft een dependance van de universiteit van Maastricht en daarnaast ook Fontys en HAS Hogescholen binnen de gemeente-grenzen. Venlo beschikt over een groot gezellig winkelcentrum in de karakteristieke binnenstad en aan de maasboulevard. Niet voor niets gekozen tot beste binnenstad van Nederland. Ook de kernen Blerick, Tegelen, Belfeld, Arcen en Velden hebben op winkelgebied meer dan voldoende te bieden.

Daarnaast zijn er in de diverse andere kernen winkels te vinden voor de dagelijkse boodschappen. Het uitgebreide winkelcentrum van Eindhoven, het Retailpark en het Designer Outlet Centre in Roermond zijn ook op korte afstand gelegen. Venlo staat via het spoornetwerk en de A67, A73 en Duitse autobahn in uitstekende verbinding met Nijmegen, Roermond, Eindhoven en het Duitse Ruhrgebied (via Düsseldorf, Essen, Köln, etc.). De luchthavens van Eindhoven

Airport, Düsseldorf en Weeze zijn binnen ca. 45 minuten met de auto te bereiken.

Met natuurgebieden het 'Joamerdal', 'de Grootte Heide', de 'Romeinenweerd' en de 'Maasduinen'. toont gemeente Venlo aan groen serieus te nemen. Met Bad Arcen heeft de gemeente een heus kuuroord met thermaalbad. Met de Kasteeltuinen in Arcen en Kloosterdorp Steyl is er genoeg te doen in Venlo. Ook op het gebied van sport loopt Venlo met de jaarlijkse Venloop mee voorop in de hardloopsport in Nederland en wat te denken van Venloos voetbaltrots VVV-Venlo. Voor een ontspannen of spannend baantje golf kunt u goed terecht op een van de golfbanen in de directe omgeving. Op cultureel gebied heeft Venlo ook genoeg te bieden, Het Limburgs Museum, Museum van Bommel van Dam, het wereldpaviljoen in Steyl, theater de Maaspoort, CityCinema, poppodium Grenswerk, zomaar een greep uit het veelzijdige culturele aanbod van Venlo. Het is wel duidelijk dat u zich in Venlo geen moment hoeft te vervelen. Met de vele actieve verenigingen, het natuurschoon in de omgeving en volop evenementen is er voor elk wat wils.

Kadastrale kaart

Deze kaart is noordgericht. Aan dit uittreksel mogen geen maten worden ontleend.

De auteursrechten zijn voorbehouden aan de Dienst voor het Kadaster en de openbare registers.



Locatie en bereikbaarheid

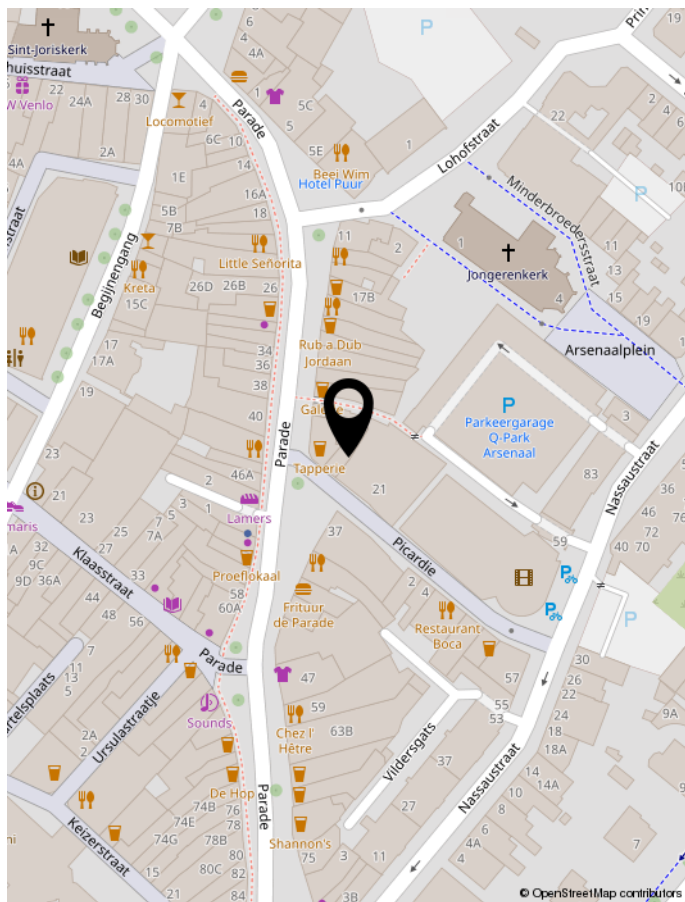

Locatie

Het pand bevindt zich midden in het bruisende (uitgaans)centrum van Venlo. Omringd door historische charme en levendige straten biedt deze locatie een mooie kans voor ondernemers en/of investeerders. De Picardie, Parade en haar directe omgeving beschikken over een mooie mix van dag-, avond- en nachthoreca, gecombineerd met een aantal winkels.

Venlo, de grootste stad van Noord-Limburg, heeft in Nederland een verzorgingsgebied van 15 tot 20 kilometer (250.000 inwoners). Het Duitse verzorgingsgebied van Venlo reikt 50 kilometer ver en telt 3,8 miljoen inwoners.

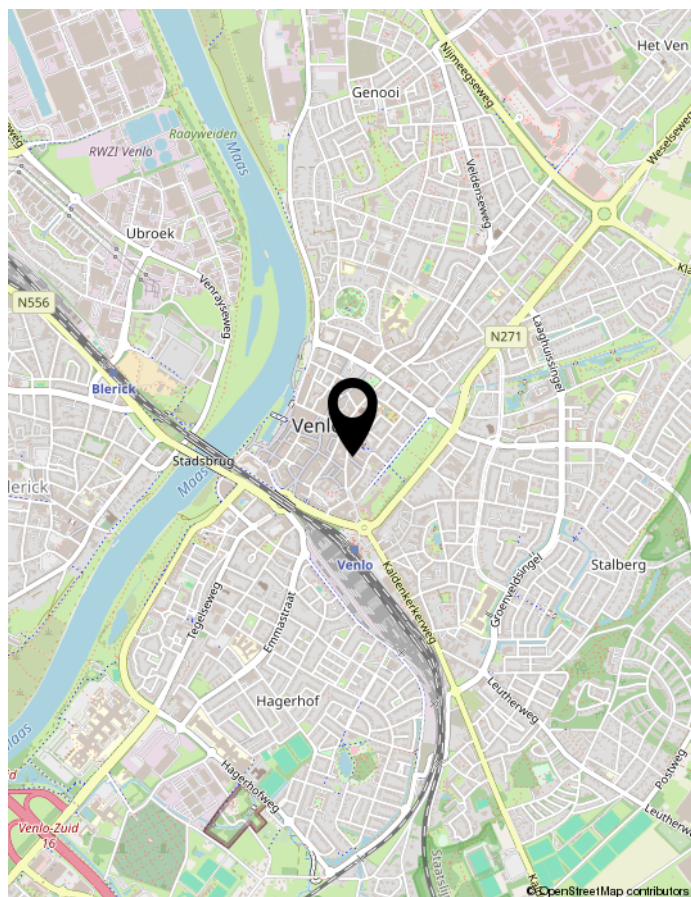
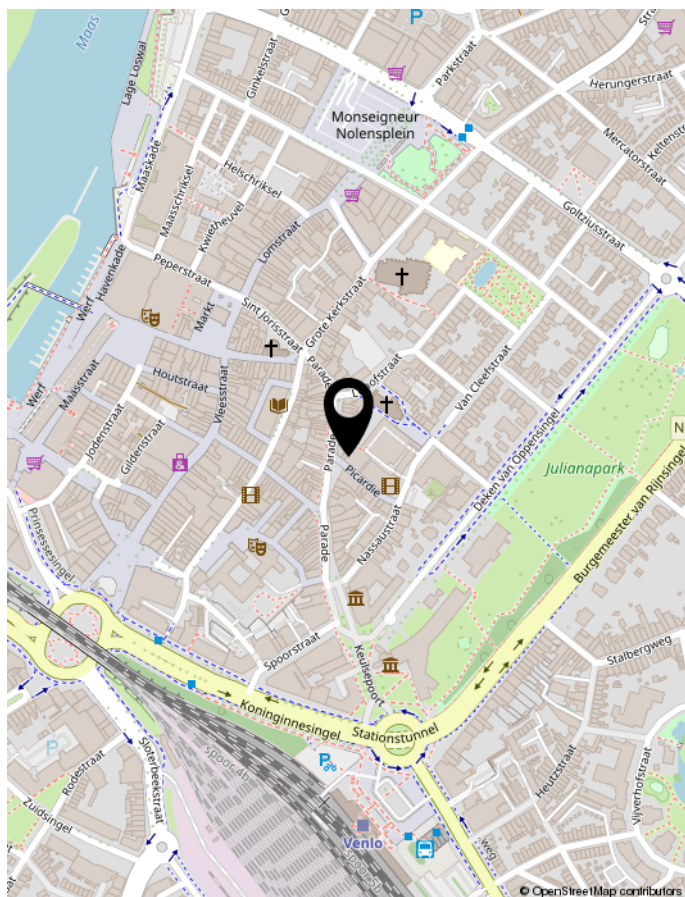

- WELKOM BIJ INTERMAKELAARS -



InterMakelaars is een regionaal opererend makelaarskantoor met marktspecialisten op iedere vestiging. Door onze jarenlange ervaring in combinatie met de lokale marktkennis zijn wij: De vertrouwde specialist in Huis.

Bedrijfsonroerendgoed verkopen of kopen, huren of verhuren.

Als u een bedrijfspand wilt kopen, verkopen, huren of verhuren in Noord-Limburg, bent u bij ons aan het juiste adres. Wij kennen echt iedere straat in de gemeentes Horst aan de Maas, Peel en Maas en Venlo en zijn lokaal betrokken. Bij InterMakelaars weten we dat het kopen, verkopen, huren of verhuren van een bedrijfspand enerverend, uitdagend en spannend is, het gaat immers om geld en emotie. Wij helpen u graag bij het kopen, verkopen, huren of verhuren van uw (nieuwe) werkplek. Wij hanteren hierbij o.a. doeltreffende marketing. Wij zien het gehele proces als een gemeenschappelijke uitdaging en u mag van ons verwachten dat we betrokken en gedreven zijn, ons inleven in uw situatie maar bovenal meedenken met u als onze klant.

Taxaties en advies

In de meeste gevallen vraagt de aankoop van een bedrijfspand een nauwkeurig taxatierapport van het pand. InterMakelaars heeft meerdere gecertificeerde taxateurs in dienst en biedt u een uitgebreide rapportage tegen aantrekkelijke tarieven. Via onze gecertificeerde bedrijfsmakelaars kunnen wij u verder van het juiste advies voorzien. Of het nu gaat om aanhuur-/aankoopbegeleiding, verhuur-/verkoopbegeleiding, taxaties of advies, wij kennen de weg en hebben goede afspraken met diverse accountantskantoren in Noord Limburg.

Disclaimer

Wij stellen het op prijs als u ons naar aanleiding van de brochure en bezichtiging op de hoogte brengt van uw bevindingen zodat wij onze opdrachtgever kunnen informeren.

Deze brochure geeft u een indruk van het pand en vormt slechts de uitnodiging tot het doen van een bieding.

Bij overeenstemming wordt de model koopovereenkomst van de NVM gehanteerd.

Rechtsgeldige koopovereenkomst pas ná ondertekening

Een mondelinge overeenstemming tussen de particuliere verkoper en de particuliere koper is niet rechtsgeldig. Met andere woorden: er is geen koop. Er is pas sprake van een rechtsgeldige koop als de particuliere verkoper en de particuliere koper de koopovereenkomst hebben ondertekend.

Dit vloeit voort uit artikel 7:2 Burgerlijk Wetboek. Een bevestiging van de mondelinge overeenstemming per e-mail of een toegestuurd concept van de koopovereenkomst wordt overigens niet gezien als een 'ondertekende koopovereenkomst'.

Na afloop van het financieringsvoorbehoud dient u een bankgarantie (10%) te verstrekken. Uw geldverstrekker kan dit voor u verzorgen.

Indien het pand gebouwd is vóór 1993 dan zal er een asbestclausule worden opgenomen in de overeenkomst.

Indien de c.v.-ketel in het pand gehuurd is, is koper verplicht de huurovereenkomst van verkoper over te nemen, dan wel voor zijn rekening de overeenkomst af te kopen.

Koper wordt in de gelegenheid gesteld het pand voor aankoop te laten keuren door een erkend bouwkundige. De kosten hiervan zijn voor rekening van koper.

De notariskeuze is voorbehouden aan koper en dient binnen 5 dagen na mondelinge overeenstemming kenbaar te worden gemaakt aan de makelaar.

De notaris dient gevestigd te zijn in de gemeente waarin het pand is gelegen, of in een straal van 15 kilometer rondom het pand. Indien een notaris wordt gekozen buiten deze straal zijn de reiskosten en eventuele kosten van volmachten die verkoper moet maken voor rekening van koper.

Indien de kosten die de notaris in rekening brengt voor het doorhalen van de hypotheek meer bedragen dan € 200,- zijn de meerkosten voor rekening van koper.

Op grond van het Burgerlijk Wetboek rust er op de koper een onderzoeksplicht.

De plattegronden in deze brochure zijn ter indicatie en gemaakt voor promotionele doeleinden. Aan deze plattegronden kunnen geen rechten worden ontleend.

Aan deze brochure kunnen geen rechten worden ontleend.



intermakelaars

DE VERTROUWDE SPECIALIST IN HUIS

www.intermakelaars.com

InterMakelaars Venlo

Hogeschoorweg 98
5914 CH Venlo
T 077-306 71 01
E venlo@intermakelaars.com

InterMakelaars Horst-Venray

Hoofdstraat 11
5961 EX te Horst
T 077-3989090
E horst@intermakelaars.com