

# Te huur



## Schoolstraat 222

2252 CP Voorschoten

**BASIS**  
BEDRIJFSHUISVESTING

Vrijheidslaan 35, 2321 JR Leiden  
(071) 5 233 277  
leiden@basis.nl  
www.basis.nl

## Omschrijving

Commerciële ruimte van ca. 270 m<sup>2</sup> gelegen aan de rand van het kernwinkelgebied van Voorschoten. In de directe omgeving van het object zijn o.a. Kruidvat, HEMA, Gall & Gall, Intertoys en diverse lokale ondernemers gevestigd.

Het onroerend goed is uitermate geschikt als detailhandel, dienstverlening en-/of kantoorruimte en is jarenlang in gebruik geweest door Zeeman TextielSupers.

Bouwjaar: omstreeks 1963.

### BEREIKBAARHEID

Het geheel is per eigen vervoer goed bereikbaar via de Rijksweg A4 en de Provinciale weg N448.

Bereikbaarheid per openbaar vervoer is als goed te kenmerken. Diverse bushaltes bevinden zich in de directe omgeving van het object.

### OPPERVLAKTE/INDELING

De winkelruimte heeft in totaal een oppervlakte van ca. 270 m<sup>2</sup> en is geheel op de begane grond gelegen.

Frontbreedte: ca. 10 m.

### PARKEERMOGELIJKHEDEN

Vrij parkeren op openbaar terrein in de directe omgeving.

### OPLEVERINGSNIVEAU

Het onroerend goed wordt casco opgeleverd en beschikt onder andere over:

- pantry
- toilet
- centrale verwarming

### HUURPRIJS

€ 39.500,00 per jaar.

### OMZETBELASTING

Verhuurder wenst te opteren voor een met BTW belaste verhuur.

### HUURTERMIJN

Flexibele huurtermijnen zijn bespreekbaar.

### HUURPRIJSBETALING

De betaling van de huur, eventuele servicekosten en de eventueel verschuldigde omzetbelasting vindt elke 3 maanden bij vooruitbetaling plaats.

### HUURPRIJSAANPASSING

Jaarlijks, voor het eerst één jaar na ingangsdatum van de huurovereenkomst, op basis van de wijziging van het maandindexcijfer volgens de consumentenprijsindex (CPI) reeks CPI-alle huishoudens (2015=100), gepubliceerd door het Centraal Bureau voor de Statistiek (CBS).

**ZEKERHEIDSTELLING**

Bij ondertekening van de huurovereenkomst zal huurder een bankgarantie stellen of een waarborgsom storten ter grootte van (minimaal) 3 maanden huur en eventuele servicekosten, alsmede de (eventueel) hierover verschuldigde omzetbelasting.

**HUUROVEREENKOMST**

Huurovereenkomst conform het standaardmodel van de Raad voor Onroerende Zaken (ROZ), zoals gehanteerd door de Nederlandse Vereniging voor Makelaars (NVM).

**AANVAARDING**

Per direct beschikbaar.

**COURTAGE**

Mocht door bemiddeling van Basis Bedrijfshuisvesting B.V. een transactie tot stand komen, zult u hiervoor geen kosten of courtage verschuldigd zijn.

**KADASTRALE GEGEVENS**

Gemeente: Voorschoten

Sectie: B

Nummer: 6600 (gedeeltelijk)

**BIJZONDERHEDEN**

Elke transactie behoeft de nadrukkelijke goedkeuring van eigenaar.

**OVERIG**

Bezichtigingen uitsluitend op een daartoe afgesproken tijdstip met Basis Bedrijfshuisvesting B.V.

## Plattegrond

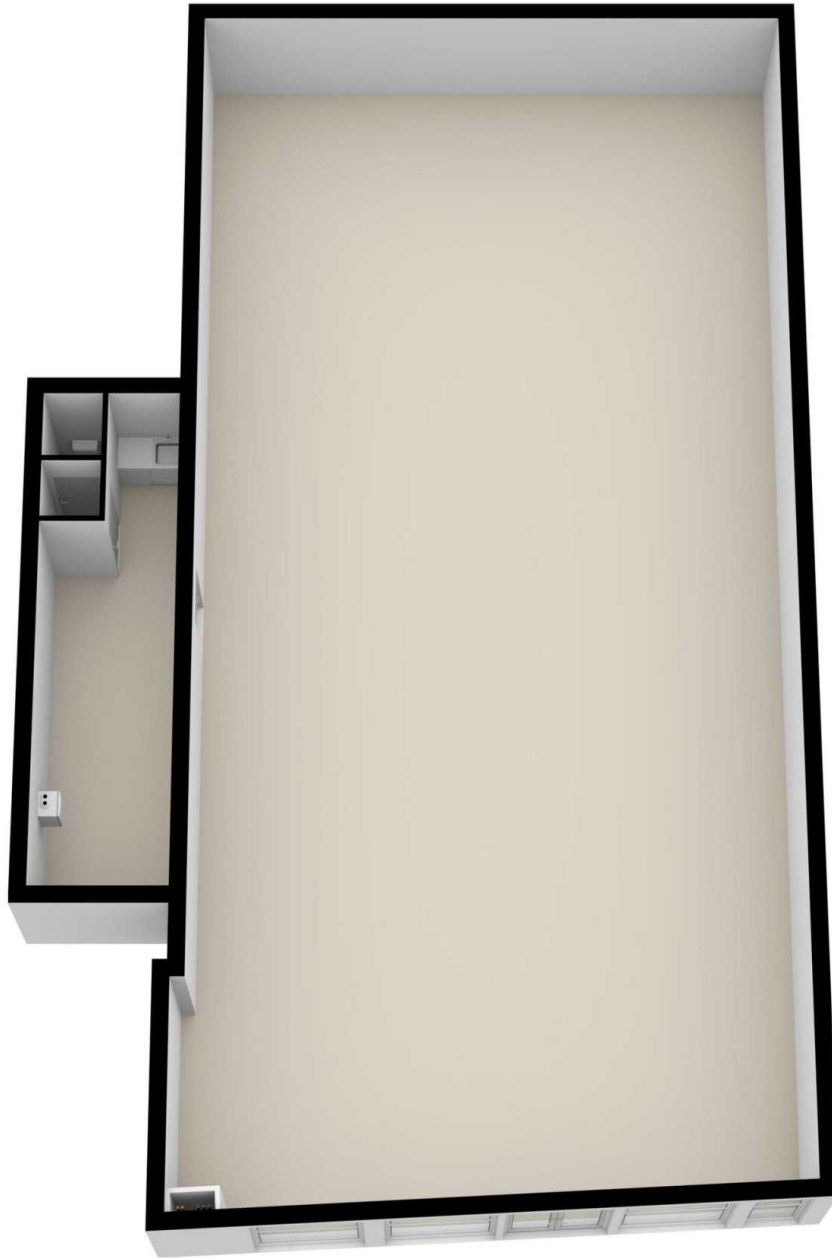



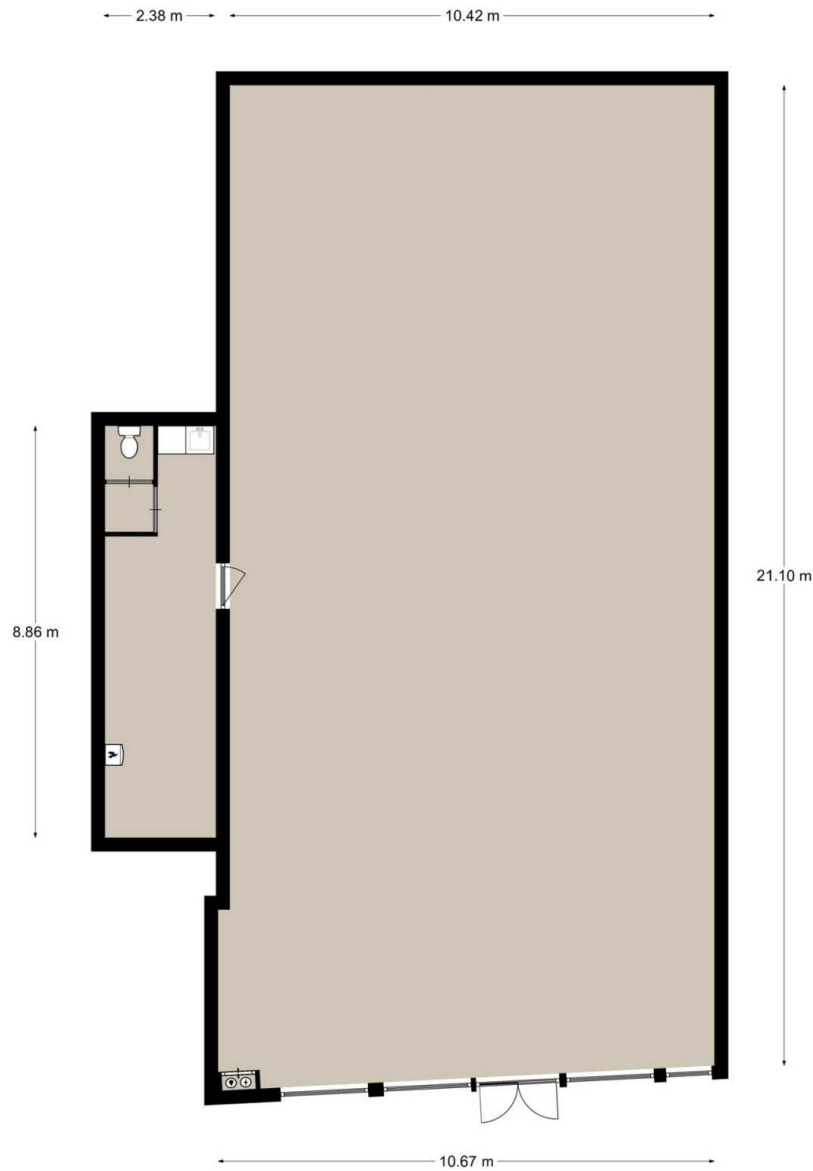

Afmetingen zijn ter indicatie.



## Foto's



Deze vrijblijvende projectinformatie mag niet worden beschouwd als een aanbieding of offerte. Indien u een aanbieding wenst, kan Basis Bedrijfshuisvesting deze, na goedkeuring door de opdrachtgever, op basis van specifieke gegevens verzorgen. Aan de samenstelling van deze vrijblijvende projectinformatie is de grootst mogelijke zorg besteed. Het gebruik ervan geschiedt voor eigen risico. Aan deze projectinformatie kunnen geen rechten worden ontleend. Basis Bedrijfshuisvesting aanvaardt geen enkele aansprakelijkheid voor schade als gevolg van de inhoud alsmede het gebruik van deze vrijblijvende projectinformatie.



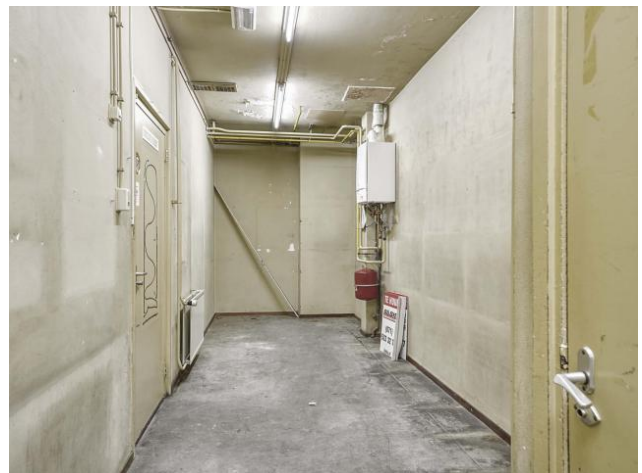
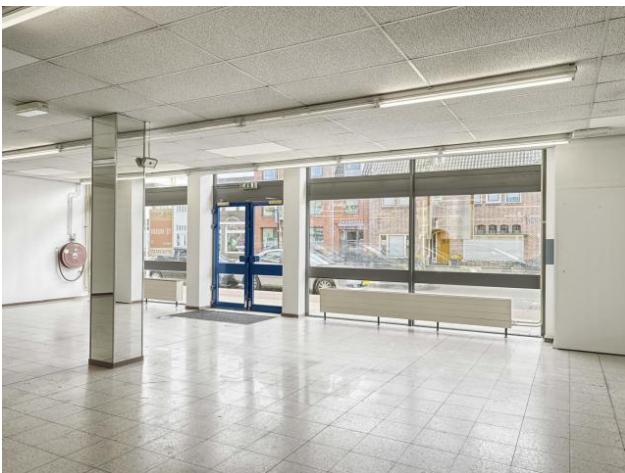
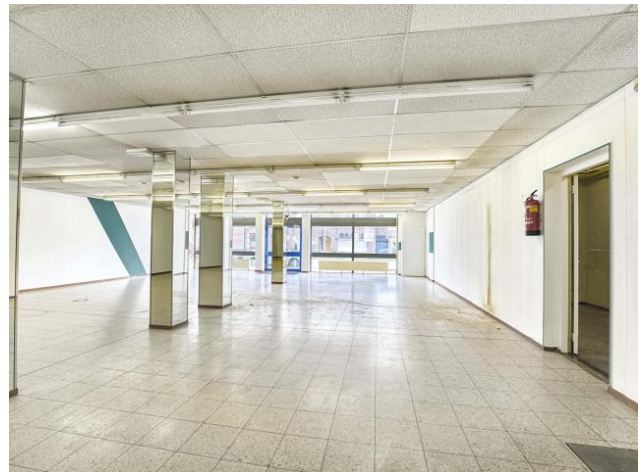

Deze vrijblijvende projectinformatie mag niet worden beschouwd als een aanbieding of offerte. Indien u een aanbieding wenst, kan Basis Bedrijfshuisvesting deze, na goedkeuring door de opdrachtgever, op basis van specifieke gegevens verzorgen. Aan de samenstelling van deze vrijblijvende projectinformatie is de grootst mogelijke zorg besteed. Het gebruik ervan geschiedt voor eigen risico. Aan deze projectinformatie kunnen geen rechten worden ontleend. Basis Bedrijfshuisvesting aanvaardt geen enkele aansprakelijkheid voor schade als gevolg van de inhoud alsmede het gebruik van deze vrijblijvende projectinformatie.





Deze vrijblijvende projectinformatie mag niet worden beschouwd als een aanbieding of offerte. Indien u een aanbieding wenst, kan Basis Bedrijfshuisvesting deze, na goedkeuring door de opdrachtgever, op basis van specifieke gegevens verzorgen. Aan de samenstelling van deze vrijblijvende projectinformatie is de grootst mogelijke zorg besteed. Het gebruik ervan geschiedt voor eigen risico. Aan deze projectinformatie kunnen geen rechten worden ontleend. Basis Bedrijfshuisvesting aanvaardt geen enkele aansprakelijkheid voor schade als gevolg van de inhoud alsmede het gebruik van deze vrijblijvende projectinformatie.